

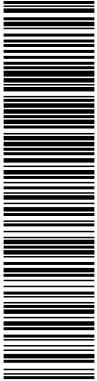

XALOC
Xarxa Local de Municipis
de la **Diputació de Girona**

Comptes Anuals 2021



Diputació de Girona
Àrea d'Hisenda, Administració,
Promoció Econòmica i Cooperació Local
Intervenció General

Informe d'auditoria de comptes de l'exercici 2021

**Organisme Autònom Xarxa Local de
Municipis Gironins (XALOC)**

PACF 2022

XAL.AUDIT.2022

Informe definitiu



Diputació de Girona



Diputació de Girona
Àrea d'Hisenda, Administració,
Promoció Econòmica i Cooperació Local
Intervenció General

ÍNDEX

1. OPINIÓ AMB EXCEPCIONS	3
2. FONAMENT DE L'OPINIÓ AMB EXCEPCIONS	3
3. QÜESTIONS CLAU DE L'AUDITORIA.....	4
4. ALTRES QÜESTIONS	4
5. ALTRA INFORMACIÓ	4
6. RESPONSABILITAT DEL CONSELL PLENARI EN RELACIÓ AMB ELS COMPTES ANUALS ...	5
7. RESPONSABILITATS DE LA INTERVENCIÓ GENERAL EN RELACIÓ AMB L'AUDITORIA DELS COMPTES ANUALS	5



Diputació de Girona
Àrea d'Hisenda, Administració,
Promoció Econòmica i Cooperació Local
Intervenció General

INFORME DEFINITIU D'AUDITORIA DE COMPTES ANUALS EMÈS PER LA INTERVENCIÓ GENERAL DE LA DIPUTACIÓ DE GIRONA

Al Ple de la Diputació de Girona,

1. OPINIÓ AMB EXCEPCIONS

La Intervenció General de la Diputació de Girona, en ús de les competències que li són atribuïdes pels articles 213 i 220 del Reial decret legislatiu 2/2004, de 5 de març, pel qual s'aprova el text refós de la Llei reguladora de les hisendes locals i pels articles 3 i 29.3.a) del Reial decret 424/2017, de 28 d'abril, que regula el règim jurídic del control intern en les entitats del sector públic local, ha auditat els comptes anuals de l'Organisme Autònom Xarxa Local de Municipis Gironins (XALOC) de la Diputació de Girona (en endavant l'Entitat o l'Organisme), que comprenen el balanç de situació a 31 de desembre de 2021, el compte del resultat econòmic-patrimonial, l'estat de canvis en el patrimoni net, l'estat de fluxos d'efectiu, l'estat de liquidació del pressupost i la memòria corresponents a l'exercici finalitzat en aquesta data.

Els comptes anuals referits en el present informe van ser formulats pel Consell Rector de l'Organisme en data 29 de març de 2022 i posats a disposició de la Intervenció General el 30 de març de 2022. La informació relativa als comptes anuals de l'Entitat queda continguda a l'expedient electrònic d'aprovació del compte general de la Diputació de Girona de l'exercici 2021 núm. 2022/3911.

Segons la nostra opinió, excepte pels efectes de les qüestions descrites en la secció Fonament de l'opinió amb excepcions, els comptes anuals expressen, en tots els aspectes significatius, la imatge fidel del patrimoni i de la situació financera de l'Entitat a 31 de desembre de 2021, així com dels seus resultats i fluxos d'efectiu i de l'estat de liquidació del pressupost corresponents a l'exercici finalitzat en aquesta data, de conformitat amb la Instrucció del model normal de comptabilitat local, aprovat per l'Ordre HAP/1781/2013, de 20 de setembre, i la resta del marc normatiu d'informació financera que resulta d'aplicació, en particular, amb els principis i criteris comptables i pressupostaris que hi estiguin continguts.

2. FONAMENT DE L'OPINIÓ AMB EXCEPCIONS

- a) La Instrucció del model normal de comptabilitat local (ICAL), en relació a l'Administració de Recursos per compte d'altres ens públics, distingeix dos situacions possibles en funció de si l'entitat gestora (Xaloc) subministra a les entitats titulars dels recursos tota la informació sobre les operacions de gestió que resulti necessària per que aquestes entitats registrin en la seva comptabilitat o si, pel contrari, la entitat gestora no es troba en condicions de subministrar aquesta informació. Atès que l'Entitat si que subministra aquesta informació, d'acord amb el previst a la ICAL, únicament ha d'utilitzar en la seva comptabilitat els comptes 453 "Ens públics, per ingressos pendents de liquidar" i, per les entregues a comptes, la 456 "Ens públics, c/c efectiu". No obstant, el programari de comptabilitat SICALWIN que utilitza Xaloc està utilitzant erròniament la resta de comptes del subgrup 45 "Deutors i creditors per administració de recursos per compte d'altres ens públics" aplicant el model comptable previst per la situació de no subministrament d'informació a les entitats titulars dels recursos. En aquest sentit, el proveïdor del programa de comptabilitat hi està treballant per tal que la incidència estigui esmenada a l'exercici 2022 i Xaloc pugui utilitzar els comptes del grup 45 d'acord amb el que estableix la ICAL. L'aplicació errònia actual dels comptes 45 suposa que el total d'actius i passius a 31 de desembre de 2021 estan sobrevalorats en 85.508.354,37 € (87.559.907,00 € a 31 de desembre de 2020). Aquesta qüestió ja es ve indicant en els informes d'auditoria de comptes des de l'exercici 2019.
- b) Durant l'exercici 2020 es van registrar com ingressos de l'exercici, els ingressos corresponents a les taxes del servei de gestió tributària del mes de desembre de 2019 per un import de 528.618 €. En conseqüència, a efectes comparatius, el resultat de l'exercici 2020 està sobrevalorat en l'esmentat import.

DOCUMENT Informe de control financer: Informe de control financer nº2022 /72 - Favorable amb observacions - Formar XALOC - Auditoria financera 2021 PACF 2022	IDENTIFICADORS Nº: 2022/72 , Resultat Fiscalització: Favorable amb observacions , País: CAT , Institució: DDGI , Codi UACG: Control Financer / 037 , Any document: 2021 , Núm. expedient: 2021/77	
ALTRES DADES Codi per a validació: 5B5YD-RSE58-1ULUQ Data d'emissió: 25 de mayo de 2022 a les 14:47:36 Pàgina 4 de 6	SIGNATURES El document ha estat signat o aprovat per : 1.- Interventora de DIPUTACIÓ DE GIRONA. Signat 25/05/2022 14:43	ESTAT APROVAT 25/05/2022 14:43

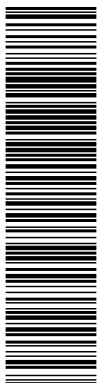

Aquesta és una còpia impresa del document electrònic (Ref.: 2030640 5B5YD-RSE58-1ULUQ BDD24206809E09ED42A08ECAC701337A67B14A3A) generada amb l'aplicació informàtica Firmadoc. El document estàSIGNAT. Mitjançant el codi de verificació podeu comprovar la validesa de la signatura electrònica dels documents signats a l'adreça web: http://www.ddgi.cat/verificador



c) A l'exercici 2019 no es van periodificar determinats costos o despeses meritedes al tancament de l'exercici per un import de 504.613 €, en concepte de seguretat social del mes de desembre (115.555 €), premi de productivitat meritat (142.866 €) i altres despeses d'explotació (246.192 €) que es van registrar al 2020. En conseqüència, a efectes comparatius, el resultat de l'exercici 2020 està infravalorat en un import de 504.613 €.

Hem dut a terme la nostra auditoria de conformitat amb la normativa reguladora de l'activitat d'auditoria de comptes vigent per al Sector Públic a Espanya. Les nostres responsabilitats d'acord amb aquestes normes es descriuen més endavant en la secció *Responsabilitats de la Intervenció General en relació amb l'auditoria dels comptes anuals* del nostre informe.

Som independents de l'Entitat de conformitat amb els requeriments d'ètica i protecció de la independència, que són aplicables a la nostra auditoria dels comptes anuals per al Sector Públic a Espanya segons allò que exigeix la normativa reguladora de l'activitat d'auditoria de comptes de l'esmentat Sector Públic.

Considerem que l'evidència d'auditoria que hem obtingut proporciona una base suficient i adequada per a la nostra opinió amb excepcions.

3. QÜESTIONS CLAU DE L'AUDITORIA

Les qüestions clau de l'auditoria són aquelles qüestions que, segons el nostre judici professional, han estat de major significació en la nostra auditoria dels comptes anuals del període actual. Aquestes qüestions han estat tractades en el context de la nostra auditoria dels comptes anuals en el seu conjunt i en la formació de la nostra opinió sobre aquestes, i no expressem una opinió per separat sobre aquestes qüestions.

Excepte per les qüestions descrites en l'apartat *Fonament de la opinió amb excepcions*, hem determinat que no existeixen riscos significatius que s'hagin de comunicar en el nostre informe.

4. ALTRES QÜESTIONS

Col·laboració d'auditors privats

Aquest informe s'ha elaborat per la Intervenció General de la Diputació de Girona sobre la base dels treballs d'auditoria realitzats per la firma d'auditoria Faura-Casas Auditors Consultors SL, en virtut del contracte basat en l'Acord Marc de l'ACM de serveis de col·laboració amb la intervenció en les actuacions d'auditoria pública i control financer de subvencions amb destinació a les entitats locals de Catalunya, subscrit amb la Diputació de Girona a proposta de la Intervenció General

5. ALTRA INFORMACIÓ

Informació pressupostària, indicadors financers, patrimonials i pressupostaris, informació sobre el cost de les activitats i indicadors de gestió

L'altra informació comprèn la informació referida a la informació pressupostària, indicadors financers, patrimonials i pressupostaris, informació sobre el cost de les activitats i indicadors de gestió de l'exercici 2021, continguts en les notes 24, 25, 26 i 27 de la memòria, la formulació dels quals és responsabilitat de l'òrgan de gestió de l'Entitat.

La nostra opinió d'auditoria sobre els comptes anuals no cobreix l'altra informació. La nostra responsabilitat sobre l'altra informació, de conformitat amb el que exigeix la normativa reguladora de l'activitat d'auditoria de comptes, consisteix a avaluar i informar sobre la concordança de l'altra informació amb els comptes anuals, a partir del coneixement de l'Entitat obtingut en la realització de l'auditoria dels comptes esmentats i sense incloure informació diferent de l'obtinguda com a evidència durant la mateixa. Així mateix, la nostra responsabilitat pel que fa a l'altra informació consisteix a avaluar i informar de si el seu contingut i presentació són conformes a la normativa que resulta



Diputació de Girona
Àrea d'Hisenda, Administració,
Promoció Econòmica i Cooperació Local
Intervenció General

d'aplicació. Si, basant-nos en el treball que hem realitzat, concloem que existeixen incorreccions materials, estem obligats a informar-ne.

Sobre la base del treball realitzat, segons el descrit en el paràgraf anterior, l'altra informació concorda, amb la dels comptes anuals de l'exercici 2021, i el seu contingut i presentació són conformes a la normativa que resulta d'aplicació.

6. RESPONSABILITAT DEL CONSELL RECTOR EN RELACIÓ AMB ELS COMPTES ANUALS

El Consell Rector de l'Organisme és responsable de formular els comptes anuals, de forma que expressin la imatge fidel del patrimoni, de la situació financera i dels resultats, i de l'execució del pressupost de l'Entitat, de conformitat amb el marc normatiu d'informació financera aplicable a l'Entitat, i del control intern que considerin necessari per permetre la preparació de comptes anuals lliures d'incorrecció material, a causa de frau o error.

En la preparació dels comptes anuals, el Consell Rector de l'Organisme és responsable de la valoració de la capacitat de l'Entitat per continuar com a entitat en funcionament, revelant, segons correspongui, les qüestions relacionades amb entitat en funcionament i utilitzant el principi comptable d'entitat en funcionament excepte si el Consell Rector té la intenció de liquidar l'Entitat o de cessar les seves operacions, o si no existeix cap altra alternativa realista

7. RESPONSABILITATS DE LA INTERVENCIÓ GENERAL EN RELACIÓ AMB L'AUDITORIA DELS COMPTES ANUALS

Els nostres objectius són obtenir una seguretat raonable que els comptes anuals en el seu conjunt estan lliures d'incorrecció material, a causa de frau o error, i emetre un informe d'auditoria que conté la nostra opinió.

Seguretat raonable és un alt grau de seguretat però no garanteix que una auditoria realitzada de conformitat amb la normativa reguladora de l'activitat d'auditoria de comptes per al Sector Públic vigent a Espanya sempre detecti una incorrecció material quan existeixi. Les incorreccions poden ser degudes a frau o error i es consideren materials si, individualment o de forma agregada, es pot preveure raonablement que influeixen en les decisions econòmiques que els usuaris prenen basant-se en els comptes anuals.

Com a part d'una auditoria de conformitat amb la normativa reguladora de l'activitat d'auditoria de comptes vigent per al Sector Públic a Espanya, apliquem el nostre judici professional i mantenim una actitud d'escepticisme professional durant tota l'auditoria. També:

- Identifiquem i valorem els riscos d'incorrecció material en els comptes anuals, a causa de frau o error, dissenyem i apliquem procediments d'auditoria per respondre a aquests riscos i obtenim evidència d'auditoria suficient i adequada per proporcionar una base per a la nostra opinió. El risc de no detectar una incorrecció material a causa de frau és més elevat que en el cas d'una incorrecció material a causa d'error, ja que el frau pot implicar col·lusió, falsificació, omissions deliberades, manifestacions intencionadament errònies, o l'elusió del control intern.
- Obtenim coneixement del control intern rellevant per a l'auditoria amb la finalitat de dissenyar procediments d'auditoria que siguin adequats en funció de les circumstàncies, i no amb la finalitat d'expressar una opinió sobre l'eficàcia del control intern de l'entitat.
- Avaluem si les polítiques comptables que s'apliquen són adequades i la raonabilitat de les estimacions comptables i la corresponent informació revelada pel Consell Rector.
- Concloem sobre si és adequada la utilització, per part del Consell Rector del principi comptable d'entitat en funcionament i, basant-nos en l'evidència d'auditoria obtinguda, concloem sobre si existeix o no una incertesa material relacionada amb fets o amb condicions que poden generar dubtes significatius sobre la capacitat de l'Entitat per continuar com a entitat en funcionament. Si



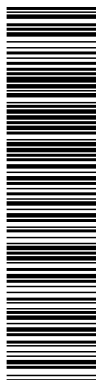

Diputació de Girona
Àrea d'Hisenda, Administració,
Promoció Econòmica i Cooperació Local
Intervenció General

concloem que existeix una incertesa material, es requereix que cridem l'atenció en el nostre informe d'auditoria sobre la corresponent informació revelada en els comptes anuals o, si aquestes revelacions no són adequades, que expressem una opinió modificada. Les nostres conclusions es basen en l'evidència d'auditoria obtinguda fins a la data de nostre informe d'auditoria. No obstant això, fets o condicions futurs poden ser la causa que l'Entitat deixi de ser una entitat en funcionament.

- Avaluem la presentació global, l'estructura i el contingut dels comptes anuals, inclosa la informació revelada, i si els comptes anuals representen les transaccions i els fets subjacents de manera que aconseguen expressar la imatge fidel.

Ens comuniquem amb el Consell Rector de l'Organisme en relació amb, entre altres qüestions, l'abast i el moment de realització de l'auditoria planificats i les troballes significatives de l'auditoria, així com qualsevol deficiència significativa del control intern que identifiquem en el transcurs de l'auditoria.

Entre els riscos que han estat objecte de comunicació al Consell Rector de l'Organisme, determinem els que han estat de la major significació en l'auditoria dels comptes anuals del període actual i que són, en conseqüència, les qüestions clau de l'auditoria.



XALOC
Xarxa Local de Municipis
de la **Diputació de Girona**

1. MEMÒRIA

MEMÒRIA DELS COMPTES ANUALS EXERCICI 2021

	Pàg.
1. Organització i activitat.....	02
2. Gestió indirecta de serveis públics, convenis i altres formes de col·laboració.....	13
3. Bases de presentació dels comptes.....	14
4. Normes de reconeixement i valoració.....	15
5. Immobilitzat material.....	24
8. Immobilitzat intangible.....	30
10. Actius financers.....	34
11. Passius financers.....	38
15. Transferències, subvencions i altres ingressos i despeses.....	40
16. Provisions i contingències.....	41
19. Presentació per activitats del compte del resultat econòmic-patrimonial.....	42
20. Operacions per administració de recursos per compte d'altres ens públics.....	43
21. Operacions no pressupostàries de tresoreria.....	44
22. Contractació administrativa. Procediments d'adjudicació.....	46
23. Valors rebuts en dipòsit.....	46
24. Informació pressupostària.....	48
25. Indicadors financers, patrimonials i pressupostaris.....	55
26. Informació sobre el cost de les activitats.....	55
27. Indicadors de gestió.....	56
Relació de notes de la memòria que no tenen contingut.....	57
 Annexos a la memòria.....	 58
Annex 1- Informes anuals de rectificació de l'inventari.....	59
Annex 2- Llistat de béns de baixa, millores i altes.....	74
Annex 3- Informe de comptabilitat de regularització baixa de la centraleta.....	84
Annex 4- Informe del Servei Jurídic sobre assumptes judicials que poden comportar resolucions de condemna de pagament amb càrrec als pressupostos de XALOC.	85
Annex 5- Annex d'inversions actualitzat a 31 de desembre.	87
Annex 6- Operacions de periodificació de despeses i d'ingressos de XALOC de l'exercici 2021.....	88
Annex 7- Informe de situació concessió de les bestretes de personal.....	101
 Estats de la memòria.....	 102
 Estat de conciliació bancària.....	 428
 Balanç de comprovació.....	 431

1. ORGANITZACIÓ I ACTIVITAT

1. POBLACIÓ OFICIAL I DADES SOCIOECONÒMIQUES

La població de les comarques gironines, segons dades oficials de l'IDESCAT a 1 de gener de 2021 és de 771.779 habitants.

DEMOGRAFIA 2021

Variació població 2021-2016	4%
Variació població 2021-2020	1%
Habitants/km2	133,20
Dones	386.548,00
% Dones	50%
Homes	385.231,00
% Homes	50%
% Joves	17%
% Adults	65%
% Gent Gran	18%
Índex envelliment	116,70
Índex sobreenvelliment	16,60
Índex dependència Juvenil	24,10
Índex dependència gent gran	28,10
Índex dependència global	52,20
Població estrangera	160.030,00
% Població estrangera	21%
Població resident a l'estranger	30.449,00

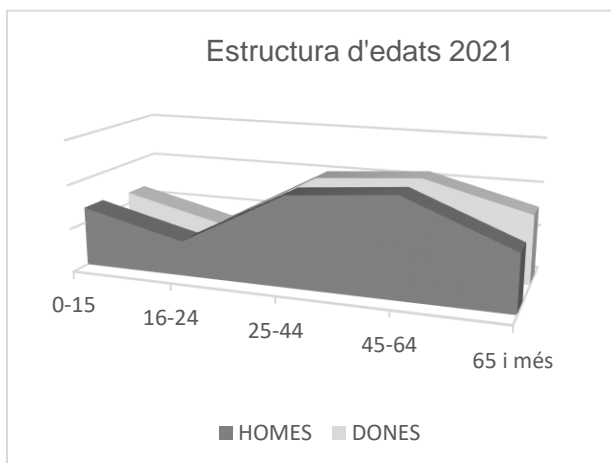

A continuació es detallen altres dades socioeconòmiques de les comarques de Girona (FONT: XIFRA - DIPUTACIÓ DE GIRONA - <http://www.ddgi.cat/xifra>):

Mercat de treball

Llocs de treball: Assalariats (3rT 2020)	246.308
Variació anual	-4,41%
Variació 2016-2020	7,85%
Agricultura	1.455
Indústria	46.569
Construcció	17.443
Serveis	180.841
Ocupacions d'alt contingut tecnològic	12.900

% Assalariats per sectors (3rT 2020)

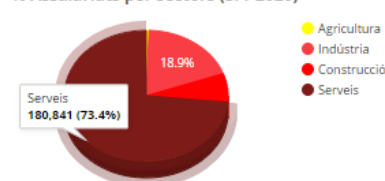

Llocs de treball: Autònoms (3rT 2020)	60.203
Variació anual	-1,34%
Variació 2016-2020	-3,38%
Agricultura	3.126
Indústria	4.269
Construcció	9.711
Serveis	43.097

% Autònoms per sectors (3rT 2020)

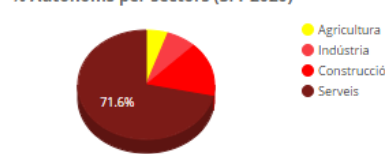

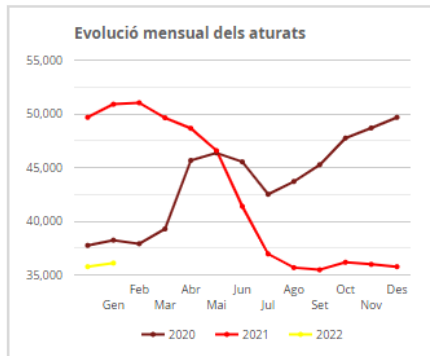
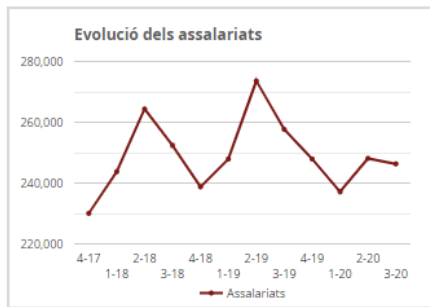

Atur registrat (Gener 2022)	
Atur registrat (Gener 2022)	36.098
Variació anual	-29,07%
Variació 2018-2022	-14,01%
Homes	16.110
Dones	19.988
De 16 a 24 anys	2.359
De 25 a 34 anys	5.774
De 35 a 44 anys	7.632
>44 anys	20.333
Agricultura	1.198
Indústria	3.624
Construcció	3.218
Serveis	26.081
Sense ocupació anterior	1.977
Baix nivell formatiu	7.915
Alt nivell formatiu	3.849
Atur registrat estrangers	
Atur registrat estrangers	9.771
Variació anual	-34,13%

Taxa d'atur registrat (Gener 2022)	
Taxa d'atur registrat (Gener 2022)	9,75%
Homes	8,13%
Dones	11,62%
De 16 a 24 anys	7,28%
De 25 a 34 anys	8,76%
De 35 a 44 anys	8,08%
>44 anys	11,45%

Ocupats (2n Trim 2021)	
Ocupats (2n Trim 2021)	334.169
Variació anual	7,48%
Variació quinquennal	4,75%
Homes	182.298
Dones	151.871
De 16 a 29 anys	47.074
De 30 a 44 anys	113.066
De 45 a 54 anys	87.177
> 55 anys	62.667
Estrangers	59.544

Beneficiaris prestacions (Gener 2022)	
Beneficiaris prestacions (Gener 2022)	31.230
Variació anual	-23,35%
Nivell contributiu	19.844
Nivell assistencial (Subsidi)	10.212
Renda activa	1.174
Programa d'activació per a l'ocupació	0
Taxa de cobertura total	86,51%
Taxa de cobertura nivell contributiu	54,97%
Taxa de cobertura nivell assistencial	28,29%
Taxa de cobertura renda activa	3,25%

Activitat econòmica

	TOTAL	Pes per sectors	Variació anual	Variació 2016-2020
Empreses (III Trim 2020)	27.728	100,00%	-7,16%	-4,81%
Agricultura	354	1,28%	-5,35%	-6,35%
Indústria	2.364	8,53%	-7,98%	-9,08%
Construcció	3.489	12,58%	-4,67%	3,53%
Serveis	21.521	77,61%	-7,49%	-5,53%

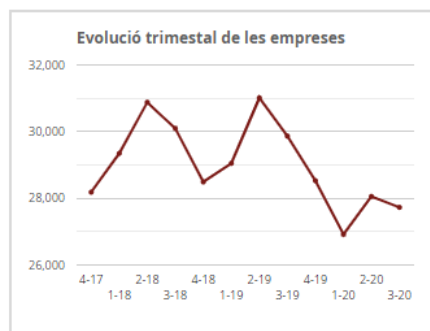

Variació nombre d'empreses (III Trim 2016-2020)	
De 0 a 10 treballadors	-1,94%
De 11 a 50 treballadors	2,79%
De 51 a 250 treballadors	10,69%
Més de 250 treballadors	29,50%

	Establiments	Variació 2019-2020	Places	Variació 2019-2020
Establiments turístics (2020)	40.635	4,38%	435.605	0,54%
Hotels	912	0,33%	84.005	0,26%
Càmpings	147	-1,34%	125.726	-5,60%
Turisme rural	829	1,84%	6.882	2,03%
Habitatges turístics	38.643	4,56%	212.608	4,57%
Apartaments turístics	104	2,97%	6.384	2,49%



Renda 2018 (milions €)	10.711,27
Renda per habitant	15.185 €
Índex per habitant (província=100)	99,98
Renda per habitant de 16 i més	18.401 €
Índex per habitant >= 16 (prov=100)	99,98
Variació 2014-2018	15,32%
PIB 2019 (milions €)	ND
PIB per habitant	ND
Índex per habitant (província=100)	ND
PIB per habitant de 16 i més	ND
Variació 2018-2019	ND
IBI urbà 2020. Quota íntegra	341.450.633 €
Variació 2016-2020	7,55%
Quota íntegra / rebut	445 €
Habitatges iniciats 2020	1.185
Habitatges acabats 2020	1.343

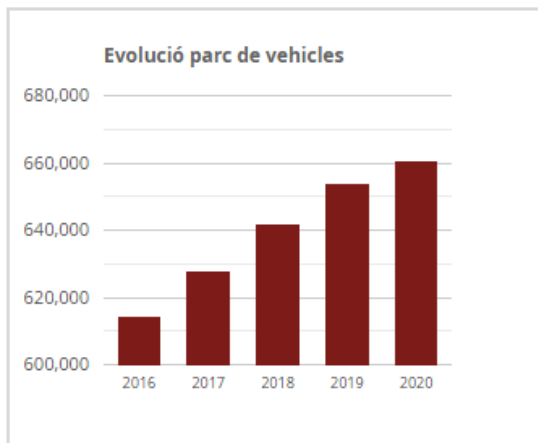
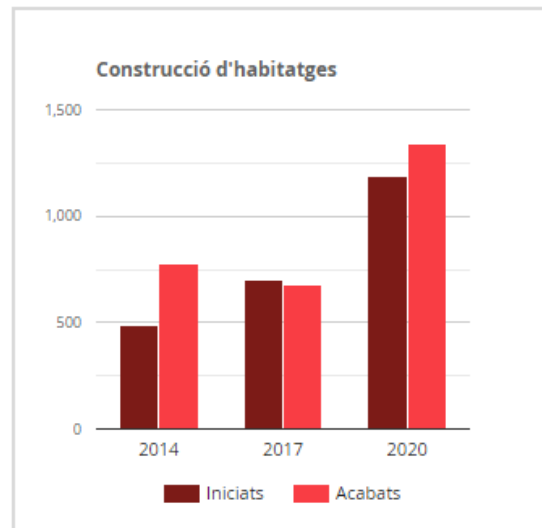

Parc de vehicles 2020	660.487
Variació anual	0,98%
Turismes	423.405
Motocicletes	99.314
Camions	112.937
Tractors	3.558
Autobusos	21.273

Explot. Agràries 2009	6.329
Superfície agrària	249.424
Variació 1999-2009	-21,14%
Explot. Ramaderes 2009	3.003
Unitats ramaderes	415.036
Variació 1999-2009	-59,92%

Cadastre 2020

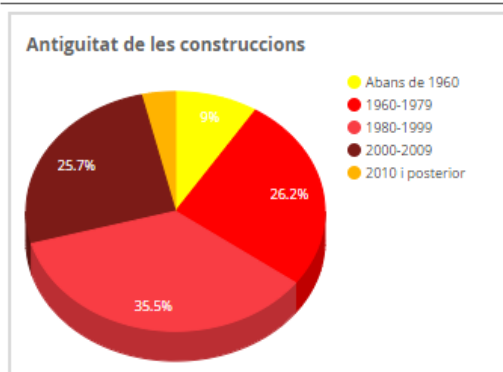

Parcel·les cadastre rústic	218.401
Subparcel·les cadastre rústic	410.105
Valor cadastral mitjà	4.025 €

Parcel·les urbanes (Unitats)	286.702
Valor cadastral mitjà	74.385 €
Superfície parcel·les urbanes (ha)	24.614
Superfície parcel·les sense edificar (ha)	7.057
Superfície parcel·les edificades (ha)	17.557

Béns immobles (Unitats)	772.656
Valor cadastral mitjà	124.176 €
Residencial	507.348
No residencial	265.298
Magatzem	57,26%
Comercial	9,35%
Sòl vacant	20,82%
Industrial	7,23%
Oficines	1,38%
Resta	ND



Qualitat de vida

Equipaments esportius 2021	
Pavellons	184
Pistes poliesportives	1.303
Camps poliesportius	590
Sales esportives	1.152
Frontons	54
Pistes de tennis	657
Pistes d'esquaix	32
Pistes de pàdel	355
Piscines a l'aire lliure	2.234
Piscines cobertes	164
Espais d'atletisme	47
Espais de petanca	490
Altres espais esportius	1.581
Àrees d'activitat esportiva	532

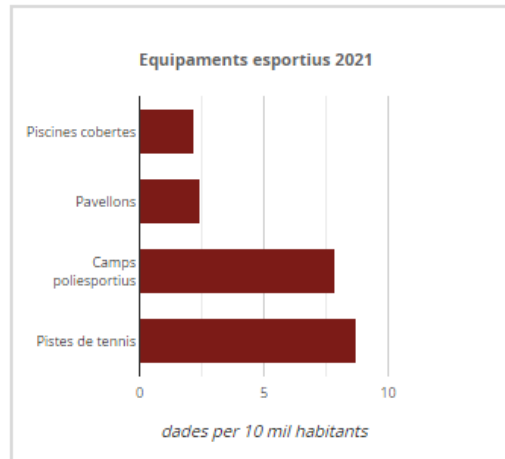

Biblioteques 2018	
Pública local	66
Pública Generalitat	25
Privada	6
Resta	7
Biblioteques per 10 mil hab.	1,38

Assistencial 2020	
Places en residències per a gent gran	5,371
Centres de dia per a gent gran	80
Cent. ocupacionals per a persones amb disminució	44
Pensions no contributives de la Seguretat Social	4,864
Pensions assistencials per vellesa i malaltia	4

Residus 2020	
Total residu any (milers de tones)	487
Variació anual	19,18%
Variació 2018-2020	-2,36%
Residus. Kg/hab/dia	1,78
% recollida selectiva s/total	48,47%
Variació 2018-2020	11,49



2. NORMA DE CREACIÓ DE L'ENTITAT

La Xarxa Local de Municipis de la Diputació de Girona es va constituir per acord del Ple de la Diputació de Girona, en sessió de 16 de juliol de 2002, on s'acorda l'aprovació definitiva de la creació de l'Organisme Autònom Local de Gestió Tributària.

3. ACTIVITAT PRINCIPAL DE L'ENTITAT, RÈGIM JURÍDIC, ECONÒMIC I FINANCER I DE CONTRACTACIÓ.

L'activitat efectiva de Xaloc, mitjançant delegacions de funcions s'inicia l'exercici 2007.

a) Activitat principal

La Xarxa Local de municipis gironins té per objecte .

- Formar i mantenir els padrons de tributs municipals, amb l'abast i les condicions que es convinguin.
- Practicar les liquidacions per a determinar els deutes tributaris i altres actes de gestió que hagin estat delegats en l'organisme.
- Recaptar tota mena de tributs i altres ingressos de les entitats locals i altres ens de dret públic de la demarcació de Girona.
- Realitzar tasques d'inspecció dels tributs locals, en règim de delegació de funcions, o de col·laboració interadministrativa.
- Assessorar els municipis i oferir-los assistència general i especialitzada, tècnica i de prestació de serveis, en els àmbits propis de l'administració local i en matèries tals com organització, suport jurídic, econòmic-comptable i de recursos humans.



- Col·laborar en el procés de modernització de les administracions locals i millorar la qualificació empleats públics mitjançant l'organització de cursos de formació i jornades sobre novetats legislatives i d'altres d'interès municipal.
 - Exercir les accions administratives i judicials en defensa i representació de l'organisme autònom, i de les entitats locals en aquelles matèries respecte de les quals hagin delegat la seva gestió en l'organisme.
 - Oferir suport tècnic als ens locals mitjançant la implantació, manteniment i actualització d'un Sistema d'Informació Territorial que aprofiti i gestioni les bases cartogràfiques i la tecnologia utilitzada en la gestió tributària cadastral.
 - Col·laborar amb altres Administracions públiques de diferents àmbits territorials en la consecució d'una millor i més eficaç prestació dels serveis respectius en matèria tributària, recaptatòria i cadastral.
- Prestar qualsevol altra activitat o servei connex, derivat o necessari per a la millor efectivitat dels anteriors..

b) Règim jurídic

L'organisme autònom de la Diputació de Girona Xarxa Local de Municipis gironins, XALOC, té caràcter administratiu i plena capacitat d'obrar per al compliment dels seus objectius. La seva actuació es regeix pels seus estatuts i pel dret administratiu, que es concreta en:

- Legislació estatal bàsica:
 - Llei 7/1985, de 2 d'abril, reguladora de les bases del règim local.
 - Reial decret 781/1986, de 18 d'abril, pel que s'aprova el Text refós de les disposicions legals vigents en matèria de règim local.
 - Reial decret 2568/1986, de 28 de novembre, pel qual s'aprova el Reglament d'organització, funcionament i règim jurídic de les entitats locals.
- Legislació catalana de règim local:
 - Llei municipal i de règim local de Catalunya (Decret legislatiu 2/2003, de 28 d'abril, pel qual s'aprova el text refós de la Llei municipal i de règim local de Catalunya).
 - El Decret 179/1995, de 13 de juny, pel qual s'aprova el reglament d'obres, activitats i serveis dels ens locals, i la resta de la normativa complementària aplicable.

La normativa interna que regula les competències dels òrgans de govern i d'administració i els trets fonamentals de XALOC està continguda en:

- Estatuts, que són la norma fundacional;
- Reglament orgànic i funcional, que determina el règim del personal i les competències de les àrees administratives;
- Ordenança general de gestió, inspecció i recaptació, on es regulen les relacions amb els contribuents i es clarifiquen els aspectes essencials de l'aplicació de la normativa tributària;
- Ordenances reguladores de les taxes i preus públics que s'han d'aplicar per la prestació de serveis encomanats a XALOC;
- Plans i serveis sobre les diferents matèries en què l'organisme desenvolupa les seves funcions.

Té la consideració d'administració pública als efectes previstos en la Llei orgànica 2/2012, de 27 d'abril, d'estabilitat pressupostària i sostenibilitat financera

c) Règim econòmic i financer

La Xarxa Local de Municipis gironins, XALOC, pel que es refereix a la seva activitat econòmica i financera, es regeix pel que estableix el Reial decret legislatiu 2/2004, de 5 de març, pel que s'aprova el text refós de la Llei reguladora de les hisendes locals.

Està subjecte al règim de comptabilitat pública, i aplica el model normal de comptabilitat local, aprovat per l'Ordre HAP/1781/2013, de 20 de setembre.

d) Règim de contractació

L'activitat contractual de XALOC es regeix per la Llei 9/2017, de 8 de novembre de contractes del sector públic, per la qual es transposen a l'ordenament jurídic espanyol les Directives del Parlament Europeu i del Consell 2014/23/UE i 2014/24/UE, de 26 de febrer de 2014.

4. DESCRIPCIÓ DE LES PRINCIPALS FONTS D'INGRESSOS I TAXES I PREUS PÚBLICS PERCEBUTS

Les previsions inicials del pressupost d'ingressos de XALOC per a l'exercici 2021 són de 12.447.000 euros, les modificacions de crèdit ascendeixen a 1.168.650,82 euros i les previsions definitives a 13.615.650,82 euros. Els drets reconeguts nets ascendeixen a 12.232.700,09 euros, respecte els quals la recaptació neta és de 12.231.027,50 euros.

El grau d'execució del pressupost d'ingressos (drets reconeguts nets respecte les previsions totals, llevat de l'article 87, que ascendeix a 1.168.650,82 euros) és del 98,28 %.

CAPÍTOL	PREVISIONS INICIALS	MODIFICACIONS	PREVISIONS DEFINITIVES	DRETS RECONEGUTS NETS	RECAPTACIÓ NETA
1. Impostos directes					
2. Impostos indirectes					
3. Taxes, preus públics i altres ingressos	6.729.000,00	-	6.729.000,00	7.501.969,75	7.500.297,16
4. Transferències corrents	5.700.000,00	-	5.700.000,00	4.700.050,19	4.700.050,19
5. Ingressos patrimonials					
6. Alienació d'inversions reals					
7. Transferències de capital					
8. Actius financers	18.000,00	1.168.650,82	1.186.650,82	30.680,15	30.680,15
9. Passius financers					
TOTAL	12.447.000,00	1.168.650,82	13.615.650,82	12.232.700,09	12.231.027,50

La font principal d'aquests ingressos prové de les taxes i preus públics de prestació de serveis que representen el 61,33 % dels drets reconeguts nets.

Pel que fa a taxes i preus públics, destaquen les taxes per prestació de serveis en gestió tributària i recaptació, que representen el 58,04 % dels drets reconeguts nets per aquests conceptes. Tot seguit es mostra el detall de l'execució de les diferents taxes i preus públics de XALOC en l'exercici 2021:

Eco.	Descripció	Drets reconeguts nets	%
32900	Taxa prestació serveis SAT	40.845,15	0,54
32900	Taxa prestació servei gestió tributària i recaptació	4.353.771,32	58,04
32901	Taxa prestació serveis inspecció tributària	413.918,30	5,52
32902	Taxa prestació servei multes i sancions	2.613.467,37	34,84
34900	P. públic serveis SAT	2.344,75	0,03
38900	Reintegrant d'exercicis tancats	435,68	0,01
39211	Recàrrec de constrenyiment. SAT	3.392,36	0,05
39211	Recàrrec de constrenyiment. GT	21,00	0,00
39300	Interessos de demora.SAT	239,34	0,00
39300	Interessos de demora.GT	1,17	0,00
39901	Ingressos per serveis al personal	1.064,71	0,01
39902	Ingressos per incompliment de contractes	11.354,75	0,15
39904	Ingressos per repercussió de costes judicials	6.846,39	0,09
39906	Ingressos del personal per assistència sanitària	54.267,46	0,72
	TOTAL	7.501.969,75	100,00

L'altre font rellevant d'ingressos són les transferències corrents, i especialment l'aportació de la Diputació de Girona, que representa un 45,69% de les previsions inicials totals, tot i que finalment els drets reconeguts nets han suposat un 38,22% dels drets reconeguts nets totals.

Transferències corrents	Previsions inicials	Drets reconeguts nets	% respecte previsions inicials totals
De la Diputació de Girona	5.675.000,00	4.675.000,00	82,38%
Agència Tributària de Catalunya	25.000,00	25.050,19	100,20%
Total capítol 4	5.700.000,00	4.700.050,19	82,46%
<i>Total pressupost d'ingressos</i>	<i>12.447.000,00</i>	<i>12.232.700,09</i>	<i>98,28%</i>

5. CONSIDERACIÓ FISCAL A EFECTES DE L'IMPOST DE SOCIETATS I OPERACIONS SUBJECTES A IVA

a) Impost de societats

D'acord amb l'article 9.1.b) de la Llei 27/2014, de 27 de novembre, de l'impost sobre societats, les administracions públiques, els organismes autònoms i les entitats de dret públic estan exemptes de l'impost de societats.

b) Operacions subjectes a IVA i percentatge de prorrata

Pel que fa a l'IVA, l'import suportat per XALOC no té consideració de deduïble.

6. ESTRUCTURA ORGANITZATIVA BÀSICA A NIVELL POLÍTIIC I ADMINISTRATIU

a) Estructura a nivell polític

El govern, l'administració i la representació de l'organisme són a càrrec dels òrgans següents:

- Consell Rector
- Presidència
- Vicepresidència o vicepresidències
- Gerència

La Presidència de XALOC, que recau en la persona titular de la Presidència de la Diputació de Girona, és l'òrgan que exerceix la màxima representació de XALOC, i en dirigeix el govern i l'administració. Aquesta Presidència pot delegar-se per part del President de la Diputació de Girona en un altre diputat o diputada.

La Vicepresidència o vicepresidències és l'òrgan de govern que, en el seu ordre, substitueix la Presidència i n'assumeix les atribucions en els casos de vacant, absència o malaltia del titular. La Presidència de la Diputació nomena la persona o les persones que han d'ocupar la Vicepresidència o les vicepresidències entre els vocals del Consell Rector.

La Gerència és l'òrgan que assumeix la gestió econòmica i administrativa de l'ens i està ocupada per la persona que nomeni la Presidència de la Diputació entre funcionaris de carrera amb titulació superior. Per decret de Presidència de la Diputació de Girona de data 4 d'agost de 2016, es nomena el senyor José Manuel Rosón Santín gerent de l'organisme autònom XALOC.

El Consell Rector, òrgan que assumeix el govern, la direcció superior i la fixació de les grans línies d'actuació de la Xarxa, té la composició següent:

- La Presidència recau en la persona titular de la Presidència de la Diputació, ostenta la màxima representació de XALOC i en dirigeix el govern i l'administració. Per decret de Presidència de la



Diputació de Girona de data 23 d'agost de 2019, es delega la presidència de l'organisme al Sr. Jordi Camps i Vicente, amb efectes el 23 de juliol de 2019.

- Vocals: designats pel Ple de la Diputació de Girona en un nombre mínim de vuit i màxim de dotze, la meitat dels quals, almenys, han de ser diputats de la Diputació de Girona.

La composició del Consell Rector a 31 de desembre de 2021 és la següent:

President:

Sr. Jordi Camps i Vicente

Vocals:

- Jaume Dulsat Rodríguez
- Josep Sala i Leal
- Ma Àngels Planas Crous
- Montse Mindan Cortada
- Pau Presas Bertran
- Joaquim Ayats Bartrina
- Eva Viñolas Marín
- Josep Ma Bagot Belfort
- Juli Fernández Iruela
- Beatriz Ventura Navarro
- Carles Motas López

A les sessions del Consell Rector també assisteixen, amb veu i sense vot:

Sr. Josep Manel Rosón i Santín (gerent)

Sra. Núria Josa i Arbonés (Interventora)

Sr. Jordi Batllori i Nouvilas (secretari)

b) Estructura a nivell administratiu

La gestió econòmica i administrativa de XALOC correspon a la Gerència de l'organisme.

Per al desenvolupament de les seves funcions XALOC està estructurat en:

- Serveis centrals, situats a Gran Via de Jaume I, 39 de Girona.
- Xarxa d'oficines territorials:
La distribució de la xarxa d'oficines a 31 de desembre de 2021 és la següent:
 - Alt Empordà
 - Figueres (carrer Nou, 169)
 - Roses (Plaça Llevant, 5)
 - L'Escala (Plaça de les Escoles, 9)
 - Baix Empordà
 - Palafrugell (Carrer Cervantes, 2)
 - Cerdanya
 - Puigcerdà (Plaça de l'Ajuntament, 1. Edifici de l'Ajuntament)
 - Garrotxa
 - Olot (Avinguda Onze de Setembre, 22. Edifici del Consell Comarcal)
 - Gironès
 - Girona (Carrer Riera de Mus, 1-A. Edifici del Consell Comarcal)
 - Salt (Doctor Castany, 68 bxs.)
 - Cassà de la Selva (Carrer ample, 33)
 - Selva
 - Tossa de Mar (Avinguda Puerto Rico, 44)

El Consell Rector de XALOC, en sessió extraordinària 8/2020 de 15 d'octubre de 2020, va aprovar la modificació de l'organigrama de XALOC, quedant configurat de la següent manera:

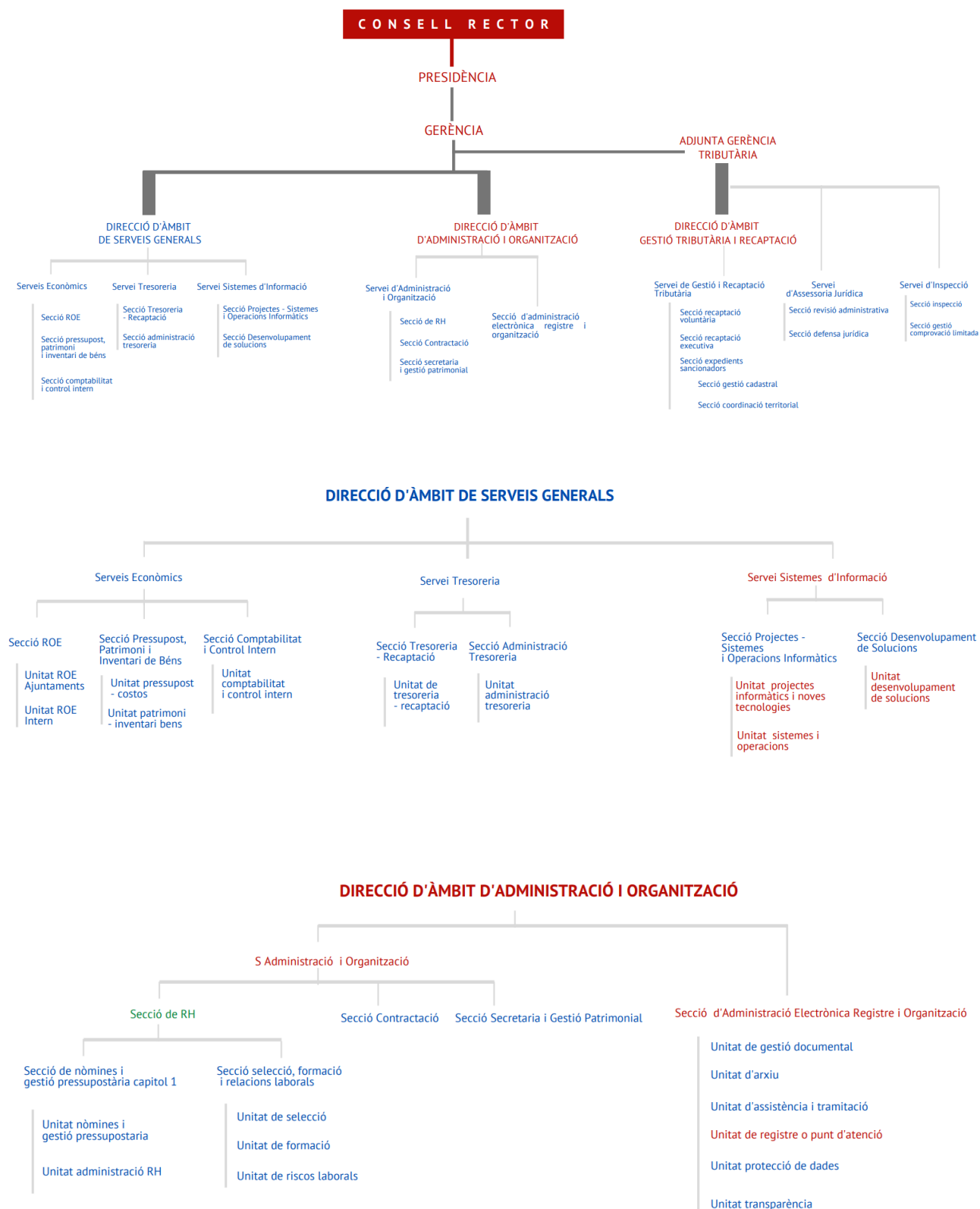

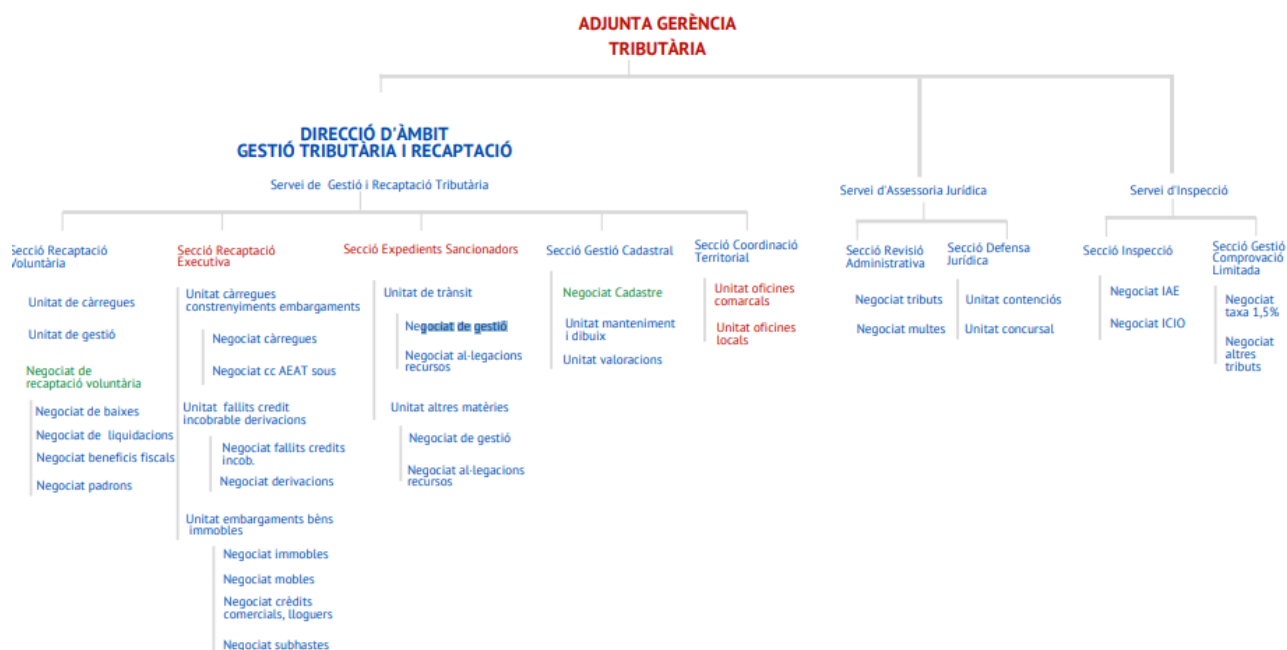

7. NOMBRE MIG D'EMPLEATS DURANT L'EXERCICI I A 31 DE DESEMBRE

El nombre mig d'ocupats de XALOC durant l'exercici i a 31 de desembre de 2021, tant de personal funcionari com de personal laboral, distingint per categories i sexes, és el següent:

PERSONAL FUNCIONARI

FUNCIONARIS	Nombre mig 2021		Nombre a 31/12/2021	
	Home	Dona	Home	Dona
Gerent/a	1	0	1	0
Adjunt/a Gerent/a	0	1	0	1
Director/a d'àmbit	0	2,5	0	2
Cap de serveis	1	1	1	1
Cap de secció	0	1	0	1
Tècnics superiors	3,5	8	2	5
Tècnics gestió	6	7	6	6
Inspector/a tributari	2	2,5	2	3
Caps administratius	2	3,5	2	4
Delineant	3	0	3	0
Subinspector/a	1	0	1	0
Administratiu/va	8	24,5	9	28
Auxiliar administratiu/va	0	1	0	1
TOTAL FUNCIONARIS	27,5	52	27	52

PERSONAL LABORAL

LABORALS	Nombre mig 2021		Nombre a 31/12/2021	
	Home	Dona	Home	Dona
Cap de servei	1	0	1	0
Cap d'unitat	0,5	0	1	0
Tècnic superior	1	0	1	0
Tècnics de gestió	1	1	0	1
Programador	4,5	1	4	1
Operadors	1,5	0	2	0
Delineant	1	1	1	1
Caps administratius	3	2	3	2
Inspector/a	1	0	1	0
Subinspector/a	0	1	0	1
Auxiliar d'inspecció	1	0	1	0
Administratiu/va	13,5	35,5	13	30
Auxiliar administratiu/va	0	5	0	5
TOTAL LABORALS	29	46,5	28	41

8. ENTITATS PROPIETÀRIES I PERCENTATGES DE PARTICIPACIÓ

L'ens XALOC és un organisme autònom de la Diputació de Girona.

9. ENTITATS DEL GRUP, MULTIGRUP I ASSOCIADES DE LES QUE FORMA PART

A efectes de comptabilitat nacional, el XALOC ha estat considerat una unitat institucional pública dependent de la Diputació de Girona, i classificada dins el sector de les administracions públiques.

2. GESTIÓ INDIRECTA DE SERVEIS PÚBLICS, CONVENIS I ALTRES FORMES DE COL·LABORACIÓ

1. GESTIÓ INDIRECTA DE SERVEIS PÚBLICS

XALOC no gestiona serveis públics de forma indirecta.

2. CONVENIS

Els convenis subscrits durant l'exercici 2021 són els que s'indiquen tot seguit:

Administració/ entitats signants	Núm. conveni	Títol / Objecte del conveni	Òrgan d'aprovació	Data inici	Data fi	Tipus
XALOC; Consell Comarcal de l'Alt Empordà, Xarxa Local de Municipis	CN0012022	Pròrroga Conveni cooperació en matèria de Gestió Tributària i Recaptació i Activitats i serveis connexos entre XALOC i CC ALT EMPORDÀ	Consell Rector	15/11/2021	14/11/2022	Col·laboració
Diputació de Girona; Agència Tributària de Catalunya, Diputació de Barcelona, Diputació de Lleida, Diputació de Tarragona		Conveni entre l'ATC i les Diputacions Catalanes d'intercanvi de dades de dades tributàries	Consell Rector	10/11/2021	10/11/2025	Col·laboració
Diputació de Girona; Agència Tributària de Catalunya, Diputació de Barcelona, Diputació de Lleida, Diputació de Tarragona, Diputació de Girona		Conveni entre l'ATC i les Diputacions Catalanes de Finestreta Única Tributària (FUT)	Consell Rector	10/11/2021	10/11/2025	Col·laboració
Diputació de Girona; Diputació de Barcelona, Diputació de Girona, Diputació de Tarragona, Diputació de Lleida		Conveni Notificació Administrativa entre Diputacions catalanes i els seus organismes i Institut del Teatre, Consorci Drassanes Reials i Museu Marítim	Consell Rector	2/10/2021	2/10/2022	Col·laboració
XALOC; Agència Tributària de Catalunya, Consell Comarcal de la Garrotxa, Xarxa Local de Municipis	CN1902021	Conveni de col·laboració entre l'Agència Tributària de Catalunya, la Xarxa Local de Municipis Gironins i el Consell Comarcal de la Garrotxa per a la ubicació d'oficines al servei d'atenció al públic de l'Agència Tributària de Catalunya mitjançant l'ús compartit d'espais	Consell Rector	1/9/2021	1/1/2025	Col·laboració
XALOC; Consell Comarcal de la Garrotxa, Xarxa Local de Municipis	CN0032022	Conveni cooperació en matèria de Gestió Tributària i Recaptació i Activitats i Serveis connexos entre XALOC i CC GARROTXA	Consell Rector	1/9/2021	1/9/2022	Col·laboració
XALOC; Agència Tributària de Catalunya, Xarxa Local de Municipis	CN1892021	Conveni entre l'ATC i XALOC per a la determinació de l'assumpció de despeses i costos per la ubicació d'oficines de servei i d'atenció al públic de l'ATC mitjançant l'ús compartit d'espais	Consell Rector	7/7/2021	7/7/2025	Col·laboració
XALOC; Consell Comarcal del Gironès, Xarxa Local de Municipis	CN0022022	Modificació Conveni cooperació en matèria de Gestió Tributària i Recaptació i Activitats i serveis connexos entre XALOC i CC Gironès	Consell Rector	1/1/2021	18/11/2022	Col·laboració

3. ACTIVITATS CONJUNTES QUE NO REQUEREIXEN LA CONSTITUCIÓ D'UNA NOVA ENTITAT I NO CONTEMPLADES ALS APARTATS ANTERIORS

XALOC no participa en cap activitat, la gestió de la qual s'efectuï de forma conjunta amb altres organitzacions.

4. ALTRES FORMES DE COL-LABORACIÓ PÚBLICO-PRIVADES

XALOC no ha utilitzat cap altra forma de col·laboració públic-privada en la prestació dels seus serveis durant l'exercici.

3. BASES DE PRESENTACIÓ DELS COMPTES

1. IMATGE FIDEL

Els presents comptes anuals reflecteixen la imatge fidel del patrimoni, de la situació financera, del resultat econòmic-patrimonial i de l'execució del pressupost.

En la seva elaboració s'han tingut en compte els requisits de la informació, els principis comptables públics i els criteris comptables recollits en la Instrucció del model normal de comptabilitat local, aprovat per Ordre HAP/1781/2013, de 20 de setembre.

2. COMPARACIÓ DE LA INFORMACIÓ

No existeixen causes que impedeixin la comparació dels comptes anuals de l'exercici 2021 amb les del precedent, per la qual cosa no ha calgut l'adaptació dels imports de l'exercici 2020.

3. CANVIS DE CRITERIS DE COMPTABILITZACIÓ I CORRECCIÓ D'ERRORS

En el control intern de l'exercici 2018 es va observar un error de registre comptable que afecta als recursos gestionats per altres ens on el programari de comptabilitat SICALWIN que utilitza Xaloc fa un tractament erroni de la resta de comptes del subgrup 45 "Deutors i creditors per administració de recursos per compte d'altres ens públics" aplicant el model comptable previst per la situació de no subministrament d'informació, a les entitats titulars dels recursos.

La consideració del criteri comptable en el tractament de les operacions relatives a recursos administrats a compte d'altres ens públics en l'ens gestor és un criteri que s'ha utilitzat històricament i que en el seu moment va implementar-se amb el vistiplau de la intervenció de la Diputació de Girona.

Atesa la gestió centralitzada institucionalment del programari de comptabilitat (SICALWIN), a l'exercici 2019 i un cop rebut el resultat de l'informe de control intern de l'exercici 2018, amb aquesta observació, i després d'enviar les al·legacions pertinents en data 11 de novembre 2019, es trasllada la necessitat de canvi de criteri comptable i la incidència a regularitzar al departament d'Intervenció de la Diputació de Girona. Segons se'ns informa des del servei de Intervenció, es decideix fer una consulta prèvia a l'IGAE.

A l'exercici 2020, es realitza la consulta a l'IGAE. Alhora que des del mateix servei d'intervenció s'inicien les gestions amb el proveïdor del programa comptable, per realitzar l'adaptació del programari atenent a la resposta de l'IGAE.

Durant l'exercici 2021 s'ha implementat una funcionalitat a Sicalwin amb la finalitat que, quan es configuri el pròxim exercici 2022, permeti seleccionar cada un dels models de ROE segons si l'ens gestor subministra a l'entitat titular dels recursos tota la informació i que aquest paràmetre estigui contemplat a l'hora d'efectuar l'assentament comptable de compta llibat financera corresponent.

4. INFORMACIÓ SOBRE CANVIS EN ESTIMACIONS COMPTABLES SIGNIFICATIUS

No s'han produït canvis en estimacions comptables.

4. NORMES DE RECONeixEMENT I VALORACIÓ

Les normes de valoració s'han desenvolupat a partir de les Normes de reconeixement i valoració contingudes en la segona part del Pla general de comptabilitat pública adaptat a l'administració local (PGCPAL), annex a la Instrucció del model normal de comptabilitat local aprovat per ordre HAP/1781/2013, de 20 de setembre (ICAL 2013).

Seguidament s'indiquen els criteris comptables aplicats en relació a les partides amb registre comptable de l'entitat següents:

1. IMMOBILITZAT MATERIAL I IMMOBILITZAT INTANGIBLE

L'apartat segon del "Manual de normes i procediments en gestió patrimonial de la Diputació de Girona", aprovada per resolució del President de la Diputació de data 27 d'abril de 2021, desenvolupa les principals normes de valoració que afecten l'immobilitzat i que condicionen la gestió dels béns de la Diputació de Girona, dels seus organismes autònom i dels consorcis adscrits.

Concepte

L'immobilitzat material són els actius tangibles, mobles i immobles que posseeix XALOC per al seu ús en la producció o subministrament de béns i serveis o per als seus propis propòsits administratius, i que s'espera que tinguin una vida útil major a un any. S'exclouen de l'immobilitzat material i, per tant, es consideren despesa de l'exercici, aquells béns mobles el preu unitari i la importància relativa dels quals, dins de la massa patrimonial, així ho aconsellen.

L'immobilitzat intangible es concreta en un conjunt d'actius intangibles i drets susceptibles de valoració econòmica de caràcter no monetari i sense aparença física que compleixen, a més, les característiques de permanència en el temps i utilització en la producció de béns i serveis o constitueixen una font de recursos de l'entitat. S'exclouen de l'immobilitzat intangible i, per tant, es consideren despesa de l'exercici, aquells béns i drets el preu unitari i la importància relativa dels quals, dins de la massa patrimonial, així ho aconsellen.

Valoració

La valoració inicial de l'immobilitzat material i l'intangible s'ha realitzat amb el criteri de "preu d'adquisició", que comprèn el preu de compra, inclosos aranzels d'importació, impostos indirectes no recuperables que recauen sobre l'adquisició i qualsevol cost directament relacionat amb la compra o posada en condicions de l'actiu, deduïts els descomptes i rebaixes obtinguts.

Per a la determinació de la valoració posterior s'utilitza el tractament general de "model de cost", previst en la 2a. part del PGCPAL i en la base 68. d'execució del pressupost general de la Diputació de l'exercici 2022, segons els quals tots els elements de l'immobilitzat es comptabilitzen a la seva valoració inicial, incrementada pels desemborsaments posteriors i descomptada l'amortització acumulada practicada i la correcció valorativa acumulada per deteriorament que hagin sofert al llarg de la seva vida útil.

Amortització

Pel que fa a l'amortització, la base 67a. d'execució del pressupost general de la Diputació de l'exercici 2022 i l'apartat 4.4. del Manual de normes i procediments de la gestió patrimonial estableix el mètode d'amortització lineal pur complet, d'acord amb la vida útil estimada per cada element de l'immobilitzat.

Correccions valoratives per deteriorament i reversió d'aquestes

El deteriorament de valor és l'expressió comptable de les pèrdues reversibles i es reconeix en el resultat de l'exercici. Es determina, amb caràcter general, per la quantitat que excedeixi el valor comptable d'un actiu a l'import recuperable, sempre que la diferència sigui significativa

A aquests efectes, almenys al tancament de l'exercici, l'entitat avaluarà si hi ha indicis que algun element de l'immobilitzat material pugui estar deteriorat, cas en què haurà d'estimar-ne l'import recuperable, efectuant les correccions valoratives que siguin procedents.

Capitalització de despeses financeres

Els costos d'ampliació, modernització o millora s'incorporen a l'actiu com a major valor del bé quan suposen un augment de la seva capacitat, productivitat o allargament de la seva vida útil.

Costos d'ampliació, modernització i millores

Els costos de renovació, ampliació o millora dels béns d'immobilitzat material s'incorporen com a valor més gran del bé en la mesura que suposin un augment de la seva capacitat, productivitat o allargament de la seva vida útil i sempre que sigui possible conèixer o estimar raonablement el valor net dels elements que, per haver estat substituïts, hagin de ser donats de baixa a l'inventari.

Costos de gran reparació o inspecció general

En la valoració de l'immobilitzat material s'ha de tenir en compte la incidència dels costos relacionats amb grans reparacions o inspeccions generals per defectes que sigui necessari efectuar perquè l'actiu continuï operant. En aquest sentit l'import equivalent a aquests costos s'ha d'amortitzar de manera diferent de la de la resta de l'element, durant el període que hi hagi fins a la gran reparació o inspecció general. Si aquests costos no estan especificats en l'adquisició o la construcció, als efectes de la seva identificació, es pot utilitzar el preu actual de mercat d'una reparació o inspecció general similar.

El cost d'una gran reparació o inspecció general per defectes (independentment que les parts de l'element siguin substituïdes o no), perquè algun element d'immobilitzat material continuï operant, s'ha de reconèixer en el valor comptable de l'immobilitzat com una substitució, sempre que es compleixin les condicions per al seu reconeixement. Al mateix temps, s'ha de donar de baixa qualsevol import procedent d'una gran reparació o inspecció prèvia, que pugui romandre en el valor comptable de l'immobilitzat esmentat.

Costos de desmantellament de l'actiu i restauració del seu emplaçament

En cas que la propietat o ús d'un actiu exigeixi el desmantellament i rehabilitació de l'emplaçament, aquests costos s'activen i s'amortitzen en el període que es prevegi obtenir rendiments econòmics o potencial de servei de l'actiu.

Críteris sobre la determinació del cost dels treballs efectuats per l'entitat per al seu immobilitzat material

El cost de producció d'un actiu fabricat o construït per la mateixa entitat es determina utilitzant els mateixos principis aplicats al preu d'adquisició dels actius.

El cost esmentat s'obté afegint al preu d'adquisició de les primeres matèries i altres materials consumits, aplicant el criteri d'identificació directa o si no el cost mitjà ponderat o FIFO, els altres costos directament imputables a la fabricació o l'elaboració del bé. Igualment s'hi ha d'afegir la part que raonablement correspongui dels costos indirectes relacionats amb la fabricació o l'elaboració.

El procés de distribució dels costos indirectes fixos a cada unitat produïda s'ha de basar en la capacitat normal de treball dels mitjans utilitzats, o el nivell real de producció sempre que s'aproximi a la capacitat normal.

En períodes en els quals hi hagi capacitat ociosa o un nivell baix de producció, la quantitat anteriorment determinada de cost indirecte fix distribuït a cada unitat de producció no s'ha d'incrementar, i s'han de reconèixer com a despeses de l'exercici els costos indirectes en què s'hagi incorregut i no distribuïts a les unitats produïdes.

En canvi, en períodes de producció anormalment alta, la quantitat de cost indirecte distribuït a cada unitat produïda s'ha de disminuir, de manera que no es valori l'actiu per sobre del cost real.

Els costos indirectes variables s'han de distribuir, a cada unitat produïda, sobre la base del nivell real d'ús dels mitjans de producció.

No s'han d'incloure, en el cost de producció de l'actiu, les quantitats que excedeixin els rangs normals de consum de material, mà d'obra o altres factors utilitzats ni qualsevol tipus de benefici intern.

L'assignació i imputació de costos a l'actiu s'ha de fer fins que l'element patrimonial estigui acabat, és a dir, fins que estigui en condicions de servei per a l'ús al qual està destinat.

Es poden incloure les despeses financeres en el cost de producció quan es compleixin els requisits i les condicions que estableix l'apartat 3, «Activació de despeses financeres», d'aquesta mateixa norma

2. ACTIUS FINANCERS

Concepte

Són actius financers el diner en efectiu, els instruments de capital o de patrimoni net d'una altra entitat i els drets de rebre efectiu o altre actiu financer d'un tercer o d'intercanviar amb un tercer actius o passius financers en condicions potencialment favorables per l'entitat.

Valoració

Prenent com a base la finalitat de la seva tinença, el "Manual de normes i procediments en gestió patrimonial de la Diputació de Girona" classifica els actius financers en:

- Els crèdits i partides a cobrar.
- Les inversions mantingudes fins el seu venciment.
- Els actius financers a valor raonable amb canvis en resultats.
- Les inversions en el patrimoni de les entitats del grup, multigrup o associades.
- Els actius financers disponibles per a la venda.

La valoració dels actius (i passius) financers depèn de la classificació inicial assignada als mateixos, que dependrà, en la majoria dels casos, de la intenció de mantenir-los fins al venciment o de vendre'ls en el curt termini.

Així, en funció de la classificació dels actius financers descrita anteriorment, els serà d'aplicació un mètode de valoració o un altre, d'acord amb el següent quadre:

ACTIUS	FINALITAT	VALORACIÓ INICIAL	VALORACIÓ POSTERIOR
Crèdits i partides a cobrar	Per conservar	Valor raonable (valor nominal opcional)	Cost amortitzat (valor nominal opcional)
Inversions mantingudes fins al venciment	Per conservar	Valor raonable	Cost amortitzat
A valor raonable amb canvis en resultats	Per vendre	Valor raonable	Valor raonable
Actius financers disponibles per a la venda	Per vendre	Valor raonable	Valor raonable
Inversions en el patrimoni de les entitats grup, multigrup o associades	Per control	Cost	Cost menys deteriorament del valor

Els crèdits i partides a cobrar, les inversions mantingudes fins al seu venciment, els actius financers a valor raonable amb canvis a resultats i els actius financers disponibles per a la venda, es valoren inicialment pel preu de transacció, que equival al "valor raonable" de la contraprestació entregada més els costos de transacció que els siguin directament atribuïbles. No obstant això, els crèdits i partides a cobrar amb venciment a curt termini que no tinguin un tipus d'interès contractual, per operacions derivades de l'activitat habitual, es valoren pel seu "valor nominal".

Pel que fa a les inversions en el patrimoni de les entitats del grup, multigrup o associades, es valoren inicialment al cost, que equival al "valor raonable" de la contraprestació entregada més els costos de transacció que els siguin directament atribuïbles. En el cas de les aportacions no dineràries, es valoraran pel valor raonable del bé rebut i que, en cas de no poder valorar amb fiabilitat el valor raonable de l'actiu rebut, es valorarà pel valor raonable del bé entregat ajustat per l'import de qualsevol eventual quantitat d'efectiu transferida en l'operació.

L'efectiu també forma part dels actius financers, però no està subjecte a mètodes de valoració o canvis de valor.

Correccions valoratives dels deutors per operacions de gestió i altres comptes a cobrar

Les correccions valoratives dels deutors per operacions de gestió i altres comptes a cobrar ve determinat per l'import dels drets pendents de cobrament que, a fi d'exercici, es consideren de difícil o impossible recaptació (saldo de dubtós cobrament), i que es correspon amb els que s'han considerat per al càlcul del romanent de tresoreria per a despeses generals.

La base 63 d'execució del pressupost per a l'exercici 2021, estableix que la determinació dels drets de difícil o impossible recaptació, a l'efecte del càlcul de l'ajustament al romanent de tresoreria total, l'ha de portar a terme la tresoreria de cada entitat. A aquest efecte, la Tresoreria de XALOC emet informe, que s'incorpora a l'expedient de la liquidació del pressupost, en el qual quantifica la dotació dels drets pendents de dubtós cobrament a 31 de desembre de cada exercici.

3. PASSIUS FINANCERS

Concepte

Un passiu financer és una obligació exigible i incondicional de lliurar efectiu o un altre actiu financer a un tercer o d'intercanviar amb un tercer actius o passius financers en condicions potencialment desfavorables.

Valoració

A efectes de la seva valoració, els passius financers es poden classificar en:

- Passius financers a cost amortitzat. S'aplica a la pràctica totalitat dels passius financers, en concret:
 - Dèbits i partides a pagar per operacions derivades de l'activitat habitual.
 - Deutes representats en valors negociables emesos amb la intenció de mantenir-los fins al venciment i els que s'esperen recomprar abans del venciment a preu de mercat en un termini superior a l'any des de la seva emissió.



- Deutes representats en valors negociables emesos amb l'acord de recomprar-los abans del venciment a un preu fix, o a un preu igual al d'emissió més la rendibilitat normal del prestador.
 - Deutes amb entitats de crèdit.
 - Altres dèbits i partides a pagar.
- Passius financers a valor raonable amb canvis en el resultat. Es valoren amb aquest criteri:
- Els deutes representats en valors negociables emesos amb l'acord o l'objectiu de recomprar-los a curt termini.
 - Els derivats.

D'acord amb la norma de reconeixement i valoració número 9 del PGCPAL, els passius financers, amb caràcter general, es valoraran atenent el següent resum:

PASSIUS	VALORACIÓ INICIAL	VALORACIÓ POSTERIOR
A cost amortitzat	Valor raonable	Cost amortitzat
A valor raonable	Valor raonable	Valor raonable

Els dèbits i partides a pagar amb venciment a curt termini que no tinguin un tipus d'interès contractual, per operacions derivades de l'activitat habitual, es valoren pel seu valor nominal, tant en la valoració inicial com posterior. Així mateix, les fiances i dipòsits rebuts es valoren per l'import rebut, sense actualitzar.

4. COBERTURES COMPTABLES

Són operacions destinades a cobrir un risc específic que pot tenir impacte en el compte del resultat o en l'estat de canvis en el patrimoni net, com a conseqüència de variacions en el valor raonable o en els fluxos d'efectiu d'una o diverses partides cobertes. En tot cas, cal advertir que l'entitat no sol contractar aquest tipus d'instrument financer en el curs normal de les seves activitats.

5. ACTIUS CONSTRUÏTS O ADQUIRITS PER A ALTRES ENTITATS

Concepte

Béns construïts i adquirits pel Consorci, en base al corresponent contracte, conveni o acord, amb l'objecte de que una vegada finalitzat el procés d'adquisició o construcció d'aquests es transfereixin necessàriament a una altra Entitat destinatària, amb independència que aquesta altra participi o no en el seu finançament.

Reconeixement i valoració

En el cas de construccions dels béns, quan els ingressos i els costos associats al contracte o acord puguin ser estimats amb suficient grau de fiabilitat, els ingressos derivats dels mateixos es reconeixeran en el resultat de l'exercici, en base al grau d'avançament o realització de l'obra al final de cada exercici.

El cost de l'obra es determinarà afegint al preu d'adquisició de les matèries primes i altres matèries consumides, els costos directament imputables al producte. També haurà d'afegir-se la part que raonablement correspongui dels costos indirectament imputables als productes de que es tracti, en la mesura en que tals costos corresponguin al període de fabricació, elaboració o construcció.

Es considerarà que es poden estimar amb suficient fiabilitat els ingressos i els costos d'un contracte de construcció quan es donin les següents circumstàncies:

- a) Es puguin mesurar raonablement els recursos totals del contracte.
- b) Sigui probable que l'entitat obtingui els rendiments econòmics o el potencial de servei derivats del contracte.
- c) Tant els costos que falten per a la finalització del contracte com el grau de finalització d'aquest a la data dels comptes anuals, poden ser mesurats amb suficient fiabilitat.
- d) Els costos atribuïbles al contracte poden ser clarament identificats i mesurats amb suficient fiabilitat, de manera que els costos reals del contracte poden ser comparats amb les estimacions prèvies d'aquest.

Quan els ingressos i costos associats al contracte o acord de construcció no puguin ser estimats amb el suficient grau de fiabilitat, i en els casos en els que els actius no es construeixin directament pel Consorci, els costos associats amb la construcció o adquisició dels actius es reconeixeran com existències. En aquest cas, els ingressos es reconeixeran quan els actius s'entreguin a l'entitat destinatària d'aquests.

Els ingressos associats al contracte o acord de construcció o adquisició no tindran, a efectes comptables, la consideració de subvencions rebudes.

En tot cas, els costos associats al contracte o acord que financï el Consorci s'imputaran com subvenció concedida al resultat de l'exercici que procedeixi d'acord amb els criteris establerts en la norma de reconeixement i valoració núm. 18, Transferències i subvencions.

6. TRANSACCIONS EN MONEDA ESTRANGERA

Les transaccions en moneda diferent de l'euro es registren en el moment del seu reconeixement en euros, aplicant a l'import corresponent el tipus de canvi al comptat existent en la data de l'operació.

7. DESPESES

En aquesta àrea comptable són d'aplicació els punts «3. Ingressos i despeses» i «4 Despeses i ingressos pressupostaris» de la primera part del PGCPAL (Marc conceptual).

Reconeixement de despeses

Es reconeix una despesa en el compte del resultat econòmic i patrimonial o en l'estat de canvis en el patrimoni net quan es produeix una disminució de recursos econòmics o del potencial de servei de l'entitat, ja sigui mitjançant un decrement dels actius, o un augment dels passius, i sempre que la seva quantia es pugui valorar o estimar amb fiabilitat. El reconeixement d'una despesa implica, per tant, el reconeixement simultani d'un passiu, o d'un increment d'aquest passiu, o la desaparició o disminució d'un actiu. En sentit contrari, el reconeixement d'una obligació sense reconèixer simultàniament un actiu relacionat amb l'obligació, implica l'existència d'una despesa, que ha de ser reflectida comptablement.

Quan es tracta d'una despesa que també té reflex en l'execució del pressupost, el reconeixement es realitza quan, d'acord amb el procediment establert en cada cas, es dicten els actes corresponents que determinen el reconeixement de la despesa pressupostària.

Amb periodicitat trimestral, encara que no s'hagin dictat els actes mencionats, es reconeix en el compte del resultat econòmic i patrimonial les despeses meritades per l'entitat fins a dita data.

En qualsevol cas, es registren en el mateix període de comptes anuals, les despeses que sorgeixen directament i conjuntament de les mateixes transaccions o altres fets econòmics.

Despeses pressupostàries

Es reconeix una despesa pressupostària en l'estat de liquidació del pressupost quan, d'acord amb el procediment establert, es dicta el corresponent acte administratiu de reconeixement i liquidació de l'obligació pressupostària. Suposa el reconeixement de l'obligació pressupostària a pagar i, simultàniament, el d'un actiu o d'una despesa o la disminució d'un passiu.

8. INGRESSOS

a) Ingressos amb contraprestació

Concepte

En aquesta àrea comptable és d'aplicació el punt 4 de la primera part del PGCPAL (Marc conceptual) "Despeses i ingressos pressupostaris" i, dintre de la segona part, la norma de reconeixement i valoració número 15.

Els ingressos amb contraprestació es poden definir com aquells que es deriven de transaccions en les quals l'entitat rep actius o serveis, o cancel·la obligacions, i dóna a canvi un producte, un servei o un ús d'actius per un valor aproximadament igual.

Els ingressos que es poden considerar dintre d'aquesta categoria són:

CATEGORIA D'INGRÉS	TIPUS	NORMATIVA
Ingressos de dret públic	Interessos tributaris: - Taxes - Contribucions especials Altres ingressos de dret públic: - Preus públics	- Text refós de la Llei d'Hisendes locals - Legislació tributària - Ordenances fiscals
Ingressos de dret privat	Ingressos patrimonials	



Valoració

Els ingressos derivats de transaccions amb contraprestació es valoraran pel valor raonable de la contrapartida rebuda (o per rebre) que, llevat d'evidència en contra, serà el preu acordat pels drets o serveis prestats, del qual es minoraran els descomptes, bonificacions o rebaixes comercials que l'entitat pugui atorgar, així com els interessos contractuals incorporats al valor nominal dels crèdits:

Criteri general:

+ Preu acordat
- Descomptes, bonificacions o rebaixes
- Interessos contractuals incorporats al nominal del crèdit, i no contractuals en cas de venciment >1 any i l'efecte de no actualitzar sigui significatiu (norma de registre i valoració 8a. Actius financers).
VALOR DE L'INGRÉS
<i>(Els impostos repercutits a tercers (IVA i impostos especials) i les quantitats rebudes per compte de tercers no són ingressos).</i>

Casos específics:

- En els ingressos tributaris en concepte de taxes i en els preus públics, la quantificació dels ingressos es farà segons les ordenances corresponents, les quals determinaran els imports a ingressar i les possibles exempcions o bonificacions que es puguin aplicar.
- Els impostos que gravin les transaccions i que l'entitat hagi de repercutir als beneficiaris segons la normativa tributària corresponent (per exemple l'IVA) no formaran part dels ingressos. Aquests ingressos tindran el caràcter de no pressupostari.
- Tampoc es podran considerar ingressos aquells que es rebin per compte de tercers i que posteriorment s'hagin de retornar (per exemple l'IRPF o els dipòsits). Aquests ingressos tenen el caràcter de no pressupostari.
- Els crèdits per operacions derivades de l'activitat habitual es valoraran d'acord amb la norma de reconeixement i valoració número 8 "Actius financers":
- Quan hi hagi intercanvi de béns i serveis per altres de naturalesa i valor similar no donarà lloc a cap reconeixement d'ingressos. S'inclouen en aquests casos les permutes.

Cal subratllar que els ingressos es reconeixen, amb caràcter general, en funció d'actes o fets de naturalesa tributària, administrativa o contractual, a partir dels quals s'origina un dret exigible vers un tercer (deutor) determinat.

A efectes comptables, cal distingir el reconeixement d'ingressos en el pressupost de l'entitat local i en la seva comptabilitat financera (ingressos anticipats o diferits).

b) Ingressos sense contraprestació: impostos, multes i sancions

Concepte

En aquesta àrea comptable és d'aplicació el punt 4 de la primera part del PGCPAL (Marc conceptual) "Despeses i ingressos pressupostaris" i, dintre de la segona part, la norma de reconeixement i valoració número 16.

Els ingressos sense contraprestació es poden definir com aquells que es deriven de transaccions en les quals l'entitat rep actius o serveis, o cancel·la obligacions, sense lliurar cap valor aproximadament igual a l'altra part de l'intercanvi.

Els ingressos sense contraprestació poden ser:

CATEGORIA D'INGRÉS	TIPUS	NORMATIVA
Ingressos de dret públic o privat	Interessos tributaris i no tributaris - Impostos directes i indirectes - Multes i sancions Altres ingressos de dret públic - Transferències i subvencions - Cessions gratuïtes de béns i drets	- Text refós de la Llei d'Hisendes locals - Legislació tributària - Normativa interna de l'ens - Llei de subvencions - Normativa de dret privat

Valoració

Amb caràcter general, els ingressos derivats de transaccions sense contraprestació es valoraran per l'import de l'increment dels actius nets a la data del seu reconeixement.

No obstant això, cal tenir en compte:

- Impostos: es valoren d'acord amb els criteris general anteriorment citat. No obstant això, en els casos en els quals la liquidació dels impostos es realitzi en exercicis posteriors a la realització del fet



imposable es podran utilitzar models estadístics per determinar l'import de l'actiu, sempre i quan aquests models tinguin un elevat grau de fiabilitat.

- b. Transferències i subvencions: els criteris de reconeixement d'aquest ingrés es recull a la norma de reconeixement i valoració número 18 "transferències i subvencions".

9. PROVISIONS I CONTINGÈNCIES

1. Provisions

Concepte

Les provisions es poden definir com aquells passius en què existeix incertesa, bé sigui respecte la seva quantia o bé respecte del seu venciment. En definitiva, són l'expressió comptable de l'existència d'un risc potencial que té el seu origen en un succés del qual neix una obligació de pagament de tipus legal, contractual o implícita. Per exemple, la provisió deguda a la concessió d'un aval o una garantia que assumeix l'entitat local respecte del compliment d'una obligació (passiu) d'una altra entitat amb dificultats financeres.

Segons el tipus d'obligació, les provisions es poden classificar en:

- Responsabilitats: quan les obligacions es deriven d'indemnitzacions per possibles responsabilitats. Dintre d'aquest apartat s'hi inclouen els avals concedits.
- Rehabilitació, desmantellament i retirada d'actius no financers: quan en els casos d'adquisició d'actius no financers es prevegin, en el moment de la seva adquisició o construcció, despeses pels conceptes de rehabilitació, desmantellament o retirada d'actius.
- Transferències i subvencions: import estimat de les transferències i subvencions concedides que al tancament de l'exercici estiguin pendents del compliment d'alguna condició o tràmit, sempre que no hi hagi dubtes raonables sobre el seu compliment.
- Devolució d'ingressos: quan s'estimi probable la devolució d'un ingrés per un import significatiu.

Valoració

L'import reconegut com a provisió ha de ser la millor estimació del desemborsament necessari per a cancel·lar l'obligació present o per ser transferida a un tercer. D'acord amb la norma de reconeixement i valoració número 17 del PGCAP, la quantificació de la provisió s'ha de realitzar tenint en compte les següents consideracions:

- a) La base de les estimacions de cadascun dels desenllaços possibles, així com el seu efecte financer, es determinaran d'acord amb el judici dels gestors de l'entitat, de l'experiència de què es disposa en operacions similars i dels informes d'experts.
- b) L'import de la provisió ha de ser el valor actual dels desemborsaments que s'espera que siguin necessaris per a cancel·lar l'obligació. En el cas que es tracti d'una provisió amb venciment inferior i igual a un any i l'efecte financer no sigui significatiu no serà necessari dur a terme cap tipus de descompte.
- c) El reemborsament per part de tercers per liquidar la provisió serà objecte de reconeixement com un actiu independent, d'import inferior a la provisió registrada.

Quant a la valoració posterior, les provisions han de ser objecte de revisió almenys a fi de cada exercici, tot ajustant-les a l'estimació de l'import de les obligacions probables.

Les aplicacions de les provisions només es destinaran a fer front a les despeses que originàriament s'hagin reconegut.

2. Actius contingents

Un actiu contingent és un actiu de naturalesa possible, sorgit arran de successos passats, l'existència del qual ha de ser confirmada només per l'ocurrència, o si s'escau per la no-ocurrència, d'un o més esdeveniments incerts en el futur, que no estan enterament sota el control de l'entitat.

Els actius contingents no han de ser objecte de reconeixement en el balanç, si bé se n'ha d'informar en la memòria en cas que sigui probable l'entrada de rendiments econòmics o potencial de servei a l'entitat.

3. Passius contingents

Un passiu contingent és:

- a) una obligació possible, sorgida arran de successos passats, l'existència de la qual ha de ser confirmada només per l'ocurrència, o si s'escau per la no-ocurrència, d'un o més esdeveniments incerts en el futur, que no estan enterament sota el control de l'entitat; o bé

b) una obligació present, sorgida arran de successos passats, que no s'ha reconegut comptablement perquè: no és probable que l'entitat l'hagi de satisfer, desprenent-se de recursos que incorporin rendiments econòmics o prestació de serveis; o bé l'import de l'obligació no pot ser valorat amb la suficient fiabilitat.

L'entitat no ha de procedir al reconeixement de cap passiu contingent en el balanç. No obstant això se n'ha d'informar en la memòria, excepte en el cas que la possibilitat de tenir una sortida de recursos que incorporin rendiments econòmics o prestació de serveis es consideri remota.

10. TRANSFERÈNCIES I SUBVENCIONS

Concepte

Les transferències es poden definir com lliuraments dineraris o en espècie sense contrapartida directa dels beneficiaris, essent el seu destí el finançament d'operacions o d'activitats no singularitzades.

Les subvencions es poden definir com lliuraments dineraris o en espècie sense contrapartida directa dels beneficiaris, essent el seu destí el finançament d'operacions o d'activitats específiques, amb l'obligació per part dels beneficiaris de complir les condicions i requisits prèviament establerts. En cas d'incompliment, l'entitat receptora estarà obligada al seu reintegrament.

Les subvencions i les transferències impliquen un augment en el patrimoni net de l'entitat beneficiària i una correlativa disminució del patrimoni net de l'entitat concedent.

Reconeixement

- a) Transferències i subvencions concedides: es comptabilitzen com a despesa en el moment en què es té constància que s'han complert les condicions establertes per a la seva percepció. El seu reconeixement pressupostari s'efectua d'acord amb els criteris de registre i reconeixement continguts en el Marc Conceptual; és a dir quan, d'acord amb el procediment establert, es dicta el corresponent acte administratiu de reconeixement i liquidació de l'obligació pressupostària.
- b) Transferències i subvencions rebudes:
 - b.1.) Transferències rebudes: es reconeix l'ingrés imputable al resultat de l'exercici simultàniament al registre de l'ingrés pressupostari. El reconeixement de l'ingrés pressupostari es realitza quan es produeix l'increment de l'actiu en el que es materialitzen (tresoreria), si bé es reconeix amb anterioritat quan XALOC coneix de forma certa que l'ens concedent ha dictat l'acte de reconeixement de la seva correlativa obligació.
 - b.2.) Subvencions rebudes: es consideren no reintegrables i es reconeixen com ingrés quan existeix un acord individualitzat de concessió a favor de XALOC, s'han complert les condicions associades a la seva percepció i no existeixen dubtes raonables sobre la seva percepció. La seva imputació pressupostària s'efectua amb els mateixos criteris que per a les transferències rebudes. Quan a la seva comptabilització, les subvencions rebudes es registren com ingressos directament imputats al patrimoni net i s'imputen al resultat de l'exercici de forma correlacionada amb les despeses derivades de la subvenció, en funció de la seva finalitat.

Valoració

La valoració de les transferències i les subvencions es regirà d'acord amb els criteris que a continuació s'indiquen:

MONETÀRIES	Es valoren per l'import concedit
NO MONETÀRIES O EN ESPÈCIE	L'entitat atorgant les valora pel valor comptable de l'actiu, bé o servei prestat i l'entitat beneficiària ha de valorar els actius, béns o serveis a valor raonable.
PER ASSUMPCIÓ DE DEUTES	L'entitat atorgant les valora a valor raonable del deute i l'entitat beneficiària pel valor comptable del deute

11. ACTIVITATS CONJUNTES

Concepte

Una activitat conjunta és un acord en virtut del qual dues o més entitats denominades partícips emprenen una activitat econòmica que se sotmet a gestió conjunta, fet que suposa compartir la potestat de dirigir les polítiques financera i operativa de l'esmentada activitat amb la finalitat d'obtenir rendiments econòmics o potencial de servei, de manera que les decisions estratègiques, tant de caràcter financer com operatiu, requereixin el consentiment unànim de tots els partícips.

Tipus d'activitats conjuntes

1. Activitats conjuntes que no requereixen la constitució d'una persona jurídica independent.

Es tracta d'activitats controlades conjuntament, que impliquen l'ús d'actius i altres recursos dels quals són titulars els partícips o bé únicament el control conjunt pels partícips (i sovint també la propietat conjunta) sobre un o més actius aportats o adquirits per complir els objectius de l'activitat conjunta.

Cada partípic ha de reconèixer en els seus comptes anuals, classificats d'acord amb la seva naturalesa:

- a) La part proporcional que li correspongui, en funció del seu percentatge de participació, dels actius que controli conjuntament amb els altres partícips i dels passius en els quals hagi incorregut conjuntament, així com els actius afectes a l'activitat conjunta que controli de manera individual i els passius en què incorri individualment com a conseqüència de l'activitat conjunta, i
- b) La part proporcional que li correspongui dels ingressos generats i de les despeses en què s'ha incorregut en l'activitat conjunta, així com les despeses en què s'ha incorregut individualment com a conseqüència de la seva participació en l'activitat conjunta.
- c) En el reconeixement i la valoració dels esmentats actius, passius, ingressos i despeses s'han d'aplicar els criteris previstos en la norma de reconeixement i valoració corresponent.

Transaccions entre un partípic i l'activitat conjunta.

- a) Quan el partípic aportí o vengui actius a l'activitat conjunta, el reconeixement de qualsevol porció dels resultats econòmics derivats de la transacció ha de reflectir el fons econòmic d'aquesta.
- b) Mentre l'activitat conjunta conservi els actius cedits i el partípic hagi transferit els riscos i avantatges inherents a la propietat, aquest ha de reconèixer només la porció dels resultats econòmics que sigui atribuïble a les inversions dels altres partícips.
- c) El partípic ha de reconèixer l'import total de qualsevol resultat negatiu quan l'aportació o la venda hagin posat de manifest una reducció del valor realitzable net dels actius corrents o un deteriorament del valor dels béns transferits.
- d) Quan un partípic compri actius procedents de l'activitat conjunta, no ha de reconèixer la seva part proporcional en el resultat positiu o negatiu de l'activitat conjunta corresponent a l'esmentada transacció fins que els actius siguin venuts a un tercer independent, llevat que els resultats negatius representin una reducció en el valor realitzable net dels actius corrents o un deteriorament del valor dels béns transferits, que s'han de reconèixer de manera immediata.

2. Activitats conjuntes que requereixen la constitució d'una persona jurídica independent.

El partípic ha de registrar la seva participació en una entitat controlada de manera conjunta d'acord amb el que preveu respecte a les inversions en entitats del grup, multigrup i associades la norma de reconeixement i valoració núm. 8, «Actius financers».

5. IMMOBILITZAT MATERIAL

L'immobilitzat material està constituït pel conjunt d'actius tangibles que posseeix XALOC per al seu ús en la producció o subministrament de béns i serveis o per als seus propis propòsits administratius, i que s'espera que tinguin una vida útil major a un any.

XALOC disposa a la data de la present memòria de l'inventari de béns i drets de l'entitat a data 31 de desembre de 2021 (veure annex 1 que s'adjunta a aquesta memòria, sobre els informes anuals de rectificació de l'inventari), i que tot seguit es resumeixen:

INFORME ANUAL DE RECTIFICACIÓ	Brut 31/12/2020 (A)	Altes (B)	Baixes (C)	Brut 31/12/21 (D=A+B+C)	A. Acum 31/12/19 (E)	A. Anual 2021 (F)	A. Acum 31/12/21 (G=E+F)	Valor comptable 31/12/21
Comptes	12.906.527,02	84.817,14	27.650,11	12.963.694,05	1.262.613,61	170.624,55	1.433.238,16	11.530.455,89
Llibre, epígraf i subepígraf	12.906.527,02	84.817,14	27.650,11	12.963.694,05	1.262.613,61	170.624,55	1.433.238,16	11.530.455,89
Classificació	12.906.527,02	84.817,14	27.650,11	12.963.694,05	1.262.613,61	170.624,55	1.433.238,16	11.530.455,89
Classificació /Comptes	12.906.527,02	84.817,14	27.650,11	12.963.694,05	1.262.613,61	170.624,55	1.433.238,16	11.530.455,89

L'import de les obligacions reconegudes netes de l'exercici coincideix amb l'import total de les altes que figuren a la comptabilitat i a l'inventari jurídic, d'acord amb el següent resum:

CONCILIACIÓ ALTES - OBLIGACIONS RECONEGUDES NETES CAP. 6	
I ALTRES DE BÉNS	84.817,14
II (-) ALTES DE BÉNS QUE NO CONSTEN AL PRESSUPOST DE DESPESES	0,00
III (+) OBLIGACIONS RECONEGUDES NETES QUE NO CONSTEN A L'INVENTARI	0,00
IV TOTAL (I-II+III)	84.817,14
V OBLIGACIONS RECONEGUDES NETES CAP. 6	84.817,14
VI DIFERÈNCIES (V-IV)	0,00

Prèviament a l'anàlisi de l'immobilitzat material, es detalla tot seguit la conciliació entre l'inventari jurídic i el comptable:

Compte PGCP	BALANÇ			INVENTARI			INVENTARI		
	Brut comptable	Amortitz. Acum	Net comptable	Brut comptable	Amortitz. Acum	Net comptable	Brut comptable	Amortitz. Acum	Net comptable
2100	4.724.103,44	-	4.724.103,44	4.724.103,44	-	4.724.103,44	0,00	0,00	0,00
2110	7.022.165,02	448.601,84	6.573.563,18	7.022.165,02	448.067,02	6.574.098,00	0,00	534,82	-534,82
2140	66.692,54	46.514,22	20.178,32	66.692,54	46.514,22	20.178,32	0,00	0,00	0,00
2150	12.364,53	5.506,49	6.858,04	12.364,53	5.506,49	6.858,04	0,00	0,00	0,00
2160	434.746,89	347.658,68	87.088,21	434.746,89	347.658,68	87.088,21	0,00	0,00	0,00
2170	507.096,90	446.224,72	60.872,18	507.096,90	446.224,72	60.872,18	0,00	0,00	0,00
2180	112.818,91	84.248,96	28.569,95	112.818,91	84.248,96	28.569,95	0,00	0,00	0,00
2190	83.705,82	55.018,07	28.687,75	83.705,82	55.018,07	28.687,75	0,00	0,00	0,00
Total	12.963.694,05	1.433.772,98	11.529.921,07	12.963.694,05	1.433.238,16	11.530.455,89	0,00	534,82	-534,82

La diferència en l'amortització acumulada del compte 2110 es tracta d'una diferència per la operació de reversió i adscripció del local seu actual de Xaloc per regularitzar la situació de la tercera planta de l'edifici, per deixar-la al patrimoni de la Diputació de Girona, d'acord amb el Decret de Presidència de 20 de juny de 2017. La diferència es va donar a l'exercici 2018, i en la mesura que s'amortitza l'actiu va minvant.

1. ANÀLISI DEL MOVIMENT DE CADA PARTIDA DEL BALANÇ

El detall per comptes de l'immobilitzat material a 31 de desembre es detalla tot seguit:

PARTIDA BALANÇ	SALDO INICIAL	ENTRADES	AUGMENTS PER TRASPASSOS D'ALTRES PARTIDES	SORTIDES	DISMINUCIONS PER TRASPASSOS A ALTRES PARTIDES	CORRECCIONS VALORATIVES NETES PER DETERIORAMENT DE L'EXERCICI	AMORTITZACIÓ DE L'EXERCICI	SALDO FINAL
2100	4.724.103,44	0,00	0,00	0,00	0,00	0,00	0,00	4.724.103,44
2110	6.633.774,37	35.013,58	0,00	0,00	0,00	0,00	95.224,77	6.573.563,18
2140	25.180,37	0,00	390,83	0,00	390,83	0,00	5.002,05	20.178,32
2150	7.682,33	0,00	0,00	0,00	0,00	0,00	824,29	6.858,04
2160	108.634,94	0,00	0,00	0,00	0,00	0,00	21.546,73	87.088,21
2170	64.737,34	30.164,33	6.072,52	13.229,14	4.321,15	0,00	22.551,72	60.872,18
2180	15.005,72	19.200,00	0,00	14.420,97	0,00	0,00	-8.785,20	28.569,95
2190	35.034,02	439,23	2.211,48	0,00	2.211,48	0,00	6.785,50	28.687,75
TOTAL	11.614.152,53	84.817,14	8.674,83	27.650,11	6.923,46	0,00	143.149,86	11.529.921,07

Els moviments comptables que s'observen en aquest grup de comptes corresponen a les descripcions següents:

1.1. Entrades (84.817,14 euros)

Les entrades de l'immobilitzat material són les següents:

N. Operació	Fase	Data	Referència	Aplicació	Import	Cte. PGCP	tercer	Nom terc.	Text lliure
220210003280	O	16/06/2021	22020003952	2021 10 9200 62200	32.801,85	2110	A61039426	CONECTIVIDAD Y COMUNICACIONES CONC OM SA	AOC:100864848 EXPEDIENT: 2020/924 DIR 3: LA0000039 N RESOLUCIO: 2020/709 UNITAT GESTORA: AREA D ADMINISTRACIO I ORGANIT
220210005242	O	24/08/2021	22021003166	2021 10 9200 62200	2.211,73	2110	A61039426	CONECTIVIDAD Y COMUNICACIONES CONC OM SA	AOC:104512740 EXPEDIENT: 2020/924 DIR 3: LA0000039 N RESOLUCIO: 2020/709 UNITAT GESTORA: AREA D ADMINISTRACIO I ORGANIT
220210003875	O	20/07/2021	22021001055	2021 20 9200 62300	390,83	2140	B17580804	GIROCOPI, S.L.	AOC:102973443 PARTIDA-COMANDA AUTORITZACIO DESPESA 920210000311 920210000313 NUM RESOLUCIO 2021/246 ÀREA ADMINISTRACIÓ
220210001379	O	25/03/2021	22020003280	2021 20 9200 62600	25.452,35	2170	B41485228	TEKNO SERVICE SL	AOC:94184799 TTL TEKNOSLIM (lote 1) / PORTATIL 15.6" (LOTE 2)
220210003875	O	20/07/2021	22021001054	2021 20 9200 62600	4.321,15	2170	B17580804	GIROCOPI, S.L.	AOC:102973443 PARTIDA-COMANDA AUTORITZACIO DESPESA 920210000311 920210000313 NUM RESOLUCIO 2021/246 ÀREA ADMINISTRACIÓ
220210003544	O	29/06/2021	22020003585	2021 10 9200 62400	19.200,00	2180	B55016794	JAPAND 21 SL UNIPERSONAL	AOC:101896130 TOYOTA COROLLA SEDAN 9138LLN (TOTOYA COROLLA SEDAN BLANCO BASTIDOR NMTBZ3BE80R040847 MATRICULA 9138LLN N°
220210008418	O	18/11/2021	22021004592	2021 30 9200 62900	439,23	2190	B17694530	COMERCIAL PAPERERA I MATERIAL OFICINA SL	AOC:111108672 DESTRUCTORA DAHLE 403 8 FULLS P4 TALL 4x40mm 8F. 30L. NÚMERO SÈRIE:HN1259674000002 PREU OFERTA FINS EL 31-
TOTAL					84.817,14				

Els comptes que han experimentat altes més significatives són:

- Compte PGCP 2110: Instal·lació solar fotovoltaica per autoconsum, expedient número 2020/924 per import de 32.801,25 euros.
- Compte PGCP 2170: Subministrament de 18 ordinadors de sobretaula i 25 ordinadors portàtils, número d'expedient 2020/700, per import de 25.452,35 euros.
- Compte PGCP 2180: Vehicle Toyota Corolla matrícula 9138LLN, número d'expedient 2020/783, per import de 19.200,00 euros.

1.2. Augments per traspassos d'altres partides (8.674,83 euros)

Els comptes que han experimentat increments més significatius són:

El compte 2170 presenta un increment corresponent a la regularització de la baixa de la centraleta que es va comptabilitzar a Sicalwin a l'exercici 2020 i estava pendent de regularitzar a GPA a l'exercici 2021 per import de 3.865,57 euros (1.751,37 euros afecten el compte 2170 i 2.114,20 euros afecten el compte 2060).

Durant l'exercici 2021 s'ha comptabilitzat la baixa de la centraleta a GPA, assentament número 205.542, generant-se automàticament un assentament de baixa a Sicalwin, duplicant així els saldos que creen la diferència a regularitzar (compte 2060: assentament número. 205542 i compte 2170: assentament número. 205542).

Per tal de regularitzar aquesta baixa que s'ha duplicat a Sicalwin, per la comptabilització directa i l'automàtica de GPA, es procedeix a gravar l'assentament corresponent a l'import de la baixa comptabilitzada l'exercici 2020, amb contrapartida a "Resultats d'exercicis anteriors" d'acord amb l'informe de comptabilitat de regularització que consta a l'annex 3:

DEURE			HAYER	Núm. assentament
1.751,37	2170 "Immobilitzacions materials equips per a processos"	1200 "Resultats d'exercicis anteriors"	1.751,37	420.368

La resta d'augmentos són deguts a les operacions pendents d'aplicar del segon trimestre i que es compensen amb les posteriors regularitzacions que consten com disminucions per traspassos d'altres partides de mateix import:

Compte PGCP	Augments per traspassos d'altres partides	Disminucions per traspassos d'altres partides
2140	390,83	390,83
2170	4.321,15	4.321,15
2190	2.211,48	2.211,48
Total	6.923,46	6.923,46

Compte	Descripció	Assentament	Data	Deure	Haver	CT
2140	Immobilitzacions materials.Maquinària i utilatge.	171.930	30/6/2021	390,83	0,00	2N TRIMESTRE
2170	Immobilitzacions materials.Equips per a processos d'informació.	171.933	30/6/2021	4.321,15	0,00	2N TRIMESTRE
2190	Immobilitzacions materials.Un altre immobilitzat material.	171.967	30/6/2021	2.211,48	0,00	2N TRIMESTRE
	TOTAL			6.923,46		

1.3. Sortides (27.650,11 euros)

Els comptes que han experimentat baixes més significatives són:

- El compte 2180 (14.420,97 euros) corresponent a la baixa d'un vehicle (expedient número 2020/783):

Compte PGCP	Codi del bé	Descripció del bé	Tipus d'operació	Tercer	Assentament	Data	Import
2180	5763	TURISME 5471GJY	2021000080	JAPAND 21 SL	171.427	28/05/2021	14.420,97

- El compte 2170 corresponent al lliurament de la centraleta de veu i 8 equips informàtics propietat de XALOC quan es va adjudicar a Coordinadora de Gestió de Ingresos SA el contracte del Servei d'atenció telefònica i telemàtica als contribuents de XALOC i que teníem pendent de regularitzar a l'exercici 2021.
L'assentament és el número 205.542 i l'import que afecta al compte 2170 és 13.229,14 euros (la resta, 8.461,32 euros afecten al compte 2060).

Assentament de baixa de la centraleta:

N. assent.: 205.542

Operació de GPA

COMPTE	DESCRIPCIÓ	DEBE	COMPTE	DESCRIPCIÓ	HABER
Partida 1	DETERIORAMENT, PÈRDUA, OBSOLESCÈNCIA O DESTRUCCIÓ / 6569,6771,6772		Partida 2	DETERIORAMENT, PÈRDUA, OBSOLESCÈNCIA O DESTRUCCIÓ / 6569,6771,6772	
2817	Amortització acumulada d'equips per a processos d	13.053,72	2170	Immobilitzacions materials.Equips per a processos d'i	13.229,14
Partida 6	DETERIORAMENT, PÈRDUA, OBSOLESCÈNCIA O DESTRUCCIÓ / 6569,6771,6772				
6710	Pèrdues procedents de l'immobilitzat material.	175,42			

1.4. Disminucions per traspassos a altres partides (6.293,46 euros)

Les disminucions per traspassos a altres partides corresponen a les regularitzacions de les operacions pendents d'aplicar del segon trimestre que es compensen amb els augments per traspassos d'altres partides pel mateix import:

Compte PGCP	Augments per traspassos d'altres partides	Disminucions per traspassos d'altres partides
2140	390,83	390,83
2170	4.321,15	4.321,15
2190	2.211,48	2.211,48
Total	6.923,46	6.923,46

Compte	Descripció	Assentament	Data	Deure	Haver	CT
2140	Immobilitzacions materials.Maquinària i utilitatge.	287.963	30/9/2021	0,00	390,83	REGULARITZACIÓ ASSENTAMENTS 2N TRIM
2170	Immobilitzacions materials.Equips per a processos d'informació.	287.964	30/9/2021	0,00	4.321,15	REGULARITZACIÓ ASSENTAMENTS 2N TRIM
2190	Immobilitzacions materials.Un altre immobilitzat material.	287.965	30/9/2021	0,00	2.211,48	REGULARITZACIÓ ASSENTAMENTS 2N TRIM
	TOTAL				6.923,46	

1.5. Amortitzacions (143.149,86 euros)

L'assentament d'amortització de l'immobilitzat material que proposa el programa de gestió patrimonial GPA ascendeix a 170.624,55 euros i s'ha comptabilitzat a l'aplicatiu de comptabilitat Sicalwin amb el número d'assentament 420.369, segons detall:

N. assent.: 420.369

Operació de GPA

COMPTE	DESCRIPCIÓ	DEBE	COMPTE	DESCRIPCIÓ	HABER
Partida 1	DOTACIÓ AMORTITZACIÓ /		Partida 9	DOTACIÓ AMORTITZACIÓ /	
6818	Amortització d'elements de transport.	5.635,77	2814	Amortització acumulada de maquinària i utilatge.	5.002,05
Partida 8	DOTACIÓ AMORTITZACIÓ /		Partida 10	DOTACIÓ AMORTITZACIÓ /	
6815	Amortització d'instal·lacions tècniques i altres insta	824,29	2811	Amortització acumulada de construccions.	95.224,77
Partida 3	DOTACIÓ AMORTITZACIÓ /		Partida 11	DOTACIÓ AMORTITZACIÓ /	
6819	Amortització d'un altre immobilitzat material.	6.785,50	2816	Amortització acumulada de mobiliari.	21.546,73
Partida 4	DOTACIÓ AMORTITZACIÓ /		Partida 16	DOTACIÓ AMORTITZACIÓ /	
6816	Amortització de mobiliari.	21.546,73	2818	Amortització acumulada d'elements de transport.	5.635,77
Partida 5	DOTACIÓ AMORTITZACIÓ /		Partida 13	DOTACIÓ AMORTITZACIÓ /	
6814	Amortització de maquinària i utilatge.	5.002,05	2817	Amortització acumulada d'equips per a processos d'in	35.605,44
Partida 6	DOTACIÓ AMORTITZACIÓ /		Partida 14	DOTACIÓ AMORTITZACIÓ /	
6811	Amortització de construccions.	95.224,77	2819	Amortització acumulada d'un altre immobilitzat material.	6.785,50
Partida 7	DOTACIÓ AMORTITZACIÓ /		Partida 15	DOTACIÓ AMORTITZACIÓ /	
6817	Amortització d'equips per a processos d'informació.	35.605,44	2815	Amortització acumulada d'instal·lacions tècniques i al	824,29

Tanmateix, durant l'exercici s'han registrat baixes d'amortització per valor de 27.474,69 euros, que sumats a la dotació anual, s'obté l'amortització total de l'exercici:

Compte PGCP	Descripció	Altes	Baixes	Dotació anual	Amortització total
2817	Amortització acumulada d'equips per a processos d'informació.	DETERIORAMENT, PÉRDUA, OBSOLESCÈNCIA O DESTRUCCIÓ / 6569,6771,6772 (assentament num. 205542)	13.053,72	170.624,55	143.149,86
2818	Amortització acumulada d'elements de transport. de	AOC:101896130 TOYOTA COROLLA SEDAN 9138LLN (TOTOYA COROLLA SEDAN BLANCO BASTIDOR NMTBZ3BE80R040847 MATRICULA 9138LLN Assentament num. 171427	14.420,97		
Total			27.474,69	170.624,55	143.149,86

1.6. Conclusions

En virtut de la integració informàtica dels inventaris jurídic i comptable, els moviments comptables reflectits durant l'exercici són la conseqüència de les operacions patrimonials registrades al programa de gestió de béns jurídics (GPA), detallades en l'annex 2 i que es resumeixen tot seguit:

Compte	Altes		Millores		Total altes	Baixes		Cessions		Adscripcions		Total baixes
	Nombre	Import	Nombre	Import		Nombre	Import	Nombre	Import	Nombre	Import	
2110			2	35.013,58	35.013,58							
2170	67	30.164,33			30.164,33	20	13.229,14					13.229,14
2180	1	19.200,00			19.200,00	1	14.420,97					14.420,97
2190	1	439,23			439,23							0,00
Total	69	49.803,56	2	35.014	84.817,14	21	27.650,11	0	0,00	0	0,00	27.650,11

El següent gràfic resumeix per comptes d'immobilitzat el nombre i import brut dels béns que figuren a l'inventari jurídic:

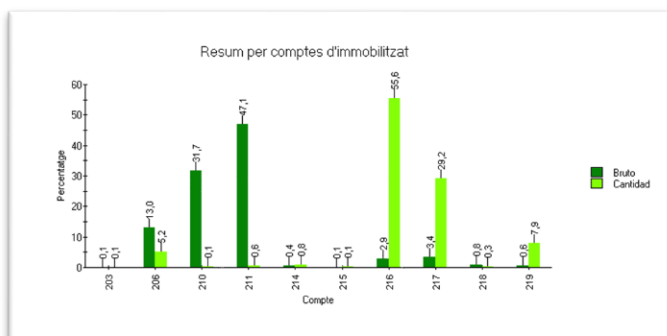

2. ALTRA INFORMACIÓ

2.1. Vides útils i coeficients d'amortització

Els coeficients d'amortització i les vides útils assignades a cada element de l'immobilitzat material es detallen a l'annex I del volum I del manual de normes i procediments de la Diputació de Girona i dels seus organismes autònoms, aprovat per Decret del President de la Diputació de Girona de data 20 d'abril de 2015.

2.5. Béns rebuts en adscripció

A continuació es detallen tots els béns rebuts en adscripció, tant en l'exercici com en exercicis anteriors, a nivell de partida del balanç, amb indicació, del seu valor activat, amortització i correccions valoratives per deteriorament acumulades.

Compte	Bé	Descripció del bé	Classificació	Entitat cedent	Data recepció	Valor brut comptable	Amortització acumulada	Data de baixa
2100	6038	SOLAR AV. SANT FRANCESC, 29, DE GIRONA	100101		9/11/2010	3.198.126,49	-	22/3/2017
2100	6039	SOLAR AV. SANT FRANCESC, 29, DE GIRONA	100101		9/11/2010	900.000,00	-	
2100	6042	SOLAR PARE CLARET, 37 / JOAN MARAGALL, 23	100101		21/3/2006	121.434,14	-	1/6/2015
2110	6161	PIS C. JOAN MARAGALL 23, 1R	110101		21/6/2006	80.956,09	24.176,42	1/6/2015
2110	6162	OFICINES AV. SANT FRANCESC, 29 PLANTES 3, 4, 5, 6 DE GIRONA	110101		9/11/2010	5.016.386,97	356.128,85	22/3/2017
2110	6163	PIS AVINGUDA SANT FRANCESC 29, 1a PLANTA	110101		9/11/2010	1.536.873,10	143.883,74	
2100	6502	OF. SEU CENTRAL 2N.1A. AV. SANT FRANCESC 29	100101		4/12/2014	-	-	
2100	6503	SOLAR EDIFICI SANT FRANCESC, 2N 1A	100101		4/12/2014	260.040,00	-	
2110	6509	PIS AV. SANT FRANCESC, 29 2N 1A	110101		4/12/2014	173.360,00	17.619,33	
2110	7032	OFICINES AV. SANT FRANCESC, 29, DE GIRONA, PISOS 2n 2a, 4t, 5e I 6e	110101	DIPUTACIO DE GIRONA	22/6/2017	3.781.617,13	225.761,80	
2100	7033	SOLAR AV. SANT FRANCESC, 29, DE GIRONA - COEFICIENT PISOS 2n 2a, 4t, 5è, 6è	100101	DIPUTACIO DE GIRONA	22/6/2017	2.554.663,44	-	
2110	7390	PLANTA BAIXA I SEMISOTERRANI AV. JAUME I, 39/AV. ST. FRANCESC 29, GIRONA	110101	DIPUTACIO DE GIRONA	31/12/2018	1.530.314,79	60.802,15	
2100	7391	SOLAR AV. ST. FRANCESC 29, PART LIQUOTA DE PLANTA BAIXA I SEMISOTERRANI	100101	DIPUTACIO DE GIRONA	31/12/2018	1.009.400,00	-	

2.6. Identificació dels ens als quals s'han entregat béns en adscripció

No s'han entregat béns en adscripció durant l'exercici

2.7. Identificació dels béns rebuts en cessió

D'acord amb les normes de reconeixement i valoració 18 "Transferències i subvencions" (punt 2 b.2) i 19 "Adscripcions i altres cessions gratuïtes d'ús de béns i drets", els béns rebuts en cessió tindran la consideració de subvencions en espècie.

No s'han rebut béns en cessió.

2.8. Identificació dels ens als quals s'han entregat béns en cessió

No s'han entregat béns en cessió.

8. IMMOBILITZAT INTANGIBLE

L'immobilitzat intangible es concreta en un conjunt d'actius intangibles i drets susceptibles de valoració econòmica de caràter no monetari i sense aparença física que compleixin, a més, les característiques de permanència en el temps i utilització en la producció de béns i serveis o constitueixen una font de recursos de l'entitat.

XALOC disposa a la data de la present memòria de l'inventari de béns i drets de l'entitat a data 31 de desembre de 2021 (veure annex 1 que s'adjunta a aquesta memòria, sobre els informes anuals de rectificació de l'inventari), i que tot seguit es resumeixen:

INFORME ANUAL DE RECTIFICACIÓ	Brut 31/12/2020 (A)	Altes (B)	Baixes (C)	Brut 31/12/21 (D=A+B+C)	A. Acum 31/12/19 (E)	A. Anual 2021 (F)	A. Acum 31/12/21 (G=E+F)	Valor comptable 31/12/21
Comptes	1.941.390,79	15.412,91	8.461,32	1.948.342,38	1.799.318,92	47.894,18	1.847.213,10	101.129,28
Llibre, epígraf i subepígraf	1.941.390,79	15.412,91	8.461,32	1.948.342,38	1.799.318,92	47.894,18	1.847.213,10	101.129,28
Classificació	1.941.390,79	15.412,91	8.461,32	1.948.342,38	1.799.318,92	47.894,18	1.847.213,10	101.129,28
Classificació /Comptes	1.941.390,79	15.412,91	8.461,32	1.948.342,38	1.799.318,92	47.894,18	1.847.213,10	101.129,28

L'import de les obligacions reconegudes netes de l'exercici coincideix amb l'import total de les altes que figuren a la comptabilitat i a l'inventari jurídic, d'acord amb el següent resum:

CONCILIACIÓ ALTES - OBLIGACIONS RECONEGUDES NETES CAP. 6	
I ALTRES DE BÉNS	15.412,91
II (-) ALTRES DE BÉNS QUE NO CONSTEN AL PRESSUPOST DE DESPESES	0,00
III (+) OBLIGACIONS RECONEGUDES NETES QUE NO CONSTEN A L'INVENTARI	0,00
IV TOTAL (I-II+III)	15.412,91
V OBLIGACIONS RECONEGUDES NETES CAP. 6	15.412,91
VI DIFERÈNCIES (V-IV)	0,00

Prèviament a l'anàlisi de l'immobilitzat material, es detalla tot seguit la conciliació entre l'inventari jurídic i el comptable:

Compte PGCP	BALANÇ			INVENTARI			INVENTARI		
	Brut comptable	Amortitz. Acum	Net comptable	Brut comptable	Amortitz. Acum	Net comptable	Brut comptable	Amortitz. Acum	Net comptable
2030	13.403,46	13.403,46	-	13.403,46	13.403,46	-	0,00	0,00	0,00
2060	1.934.938,92	1.833.809,64	101.129,28	1.934.938,92	1.833.809,64	101.129,28	0,00	0,00	0,00
TOTAL	1.948.342,38	1.847.213,10	101.129,28	1.948.342,38	1.847.213,10	101.129,28	0,00	0,00	0,00

1. ANÀLISI DEL MOVIMENT DE CADA PARTIDA DEL BALANÇ

El detall per comptes de l'immobilitzat material a 31 de desembre es detalla tot seguit:

PARTIDA BALANÇ	SALDO INICIAL	ENTRADES	AUGMENTS PER TRASPASSOS D'ALTRES PARTIDES	SORTIDES	DISMINUCIONS PER TRASPASSOS A ALTRES PARTIDES	CORRECCIONS VALORATIVES NETES PER DETERIORAMENT DE L'EXERCICI	AMORTITZACIÓ DE L'EXERCICI	SALDO FINAL
2060	131.769,92	15.412,91	2.114,20	8.461,32	0,00	0,00	39.706,43	101.129,28
TOTAL	131.769,92	15.412,91	2.114,20	8.461,32			39.706,43	101.129,28

Els moviments comptables que s'observen en aquest grup de comptes corresponen a les descripcions següents:

1.1. Entrades (15.412,91 euros)

Els compte que ha experimentat increments és el compte 2060 per import de 15.412,91 euros corresponent al subministrament de 30 llicències en propietat de Microsoft Office i 4 de Microsoft Visio.

Compte PGCP	Número de béns	Descripció del bé	Tipus d'operació	Tercer	Assentament	Data	Import
2060	34	Software. AOC:100663671 OFFICEPROPLUS 2019 SNGL MVL / VISIOSTD 2019 SNGL MVL	Compra	SEIDOR SA	170374	22/03/2021	15.412,91

1.2. Augments per traspassos d'altres partides (2.114,20 euros)

El compte que ha experimentat un increment és el 2060 corresponent a la regularització de la baixa de la centraleta que es va comptabilitzar a Sicalwin a l'exercici 2020 i estava pendent de regularitzar a GPA a l'exercici 2021 per import de 3.865,57 euros (1.751,37 euros afecten el compte 2170 i 2.114,20 euros afecten el compte 2060).

Durant l'exercici 2021 s'ha comptabilitzat la baixa de la centraleta a GPA, assentament número 205.542, generant-se automàticament un assentament de baixa a Sicalwin, duplicant així els saldos que creen la diferència a regularitzar (compte 2060: assentament número. 205542 i compte 2170: assentament número. 205542).

Per tal de regularitzar aquesta baixa que s'ha duplicat a Sicalwin, per la comptabilització directa i l'automàtica de GPA, es procedeix a gravar l'assentament corresponent a l'import de la baixa comptabilitzada l'exercici 2020, amb contrapartida a "Resultats d'exercicis anteriors" d'acord amb l'informe de comptabilitat de regularització que consta a l'annex 3:

DEURE			HABER	Núm. assentament
2.114,20	2060 "Immobilitzacions intangibles"	a	1200 "Resultats d'exercicis anteriors"	2.114,20 420.367

1.3. Sortides (8.461,32 euros)

És el compte 2060 corresponent al lliurament de la centraleta de veu i 8 equips informàtics propietat de XALOC quan es va adjudicar a Coordinadora de Gestión de Ingresos SA el contracte del Servei d'atenció telefònica i telemàtica als contribuents de XALOC i que teníem pendent de regularitzar a l'exercici 2021.

L'assentament és el número 205.542 i l'import que afecta al compte 2060 és 8.461,32 euros (la resta, 13.229,14 euros, afecten al compte 2170).

Compte PGCP	Codi del bé	Descripció del bé	Tipus d'operació	Tercer	Assentament	Data	Import
2060	6771	SO WINDOWS 2008 SERVER 5 USUARIS	DETERIORAMENT, PÉRDUA, OBSOLESCÈNCIA O DESTRUCCIÓ	Coordinadora de Gestión de Ingresos SA	205.542	01/01/2021	5.033,36
2060	6776	SERVIDOR FIDELITY 4 AGENTES 1 SUPERVISOR	DETERIORAMENT, PÉRDUA, OBSOLESCÈNCIA O DESTRUCCIÓ	Coordinadora de Gestión de Ingresos SA	205.542	01/01/2021	3.427,96
Total							8.461,32

N. assent.: 205.542

Operación de GPA

COMPTE	DESCRIPCIÓ	DEBE	COMPTE	DESCRIPCIÓ	HABER
Partida 3	DETERIORAMENT, PÉRDUA, OBSOLESCÈNCIA O DESTRUCCIÓ / 6569,6771,6772		Partida 4	DETERIORAMENT, PÉRDUA, OBSOLESCÈNCIA O DESTRUCCIÓ / 6569,6771,6772	
2806	Amortització acumulada d'aplicacions informàtiques.	8.187,75	2060	Immobilitzacions intangibles. Aplicacions informàtiques.	8.461,32
Partida 5	DETERIORAMENT, PÉRDUA, OBSOLESCÈNCIA O DESTRUCCIÓ / 6569,6771,6772				
6700	Pèrdues procedents de l'immobilitzat intangible.	273,57			

1.4. Amortitzacions (39.706,43 euros)

L'assentament d'amortització de l'immobilitzat material que proposa el programa de gestió patrimonial GPA ascendeix a 47.894,18 euros i s'ha comptabilitzat a l'aplicatiu de comptabilitat Sicalwin amb el número d'assentament 420.369, segons detall:

N. assent.: 420.369

Operación de GPA

COMPTE	DESCRIPCIÓ	DEBE	COMPTE	DESCRIPCIÓ	HABER
Partida 2	DOTACIÓ AMORTITZACIÓ /		Partida 12	DOTACIÓ AMORTITZACIÓ /	
6806	Amortització d'aplicacions informàtiques.	47.894,18	2806	Amortització acumulada d'aplicacions informàtiques.	47.894,18

Tanmateix, durant l'exercici s'han registrat baixes d'amortització per valor de 8.187,75 euros respectivament, que sumats a la dotació anual, s'obté l'amortització total de l'exercici:

Compte PGCP	Descripció		Baixes	Dotació anual	Amortització total
2806	Amortització acumulada d'aplicacions informàtiques.	DETERIORAMENT, PÉRDUA, OBSOLESCÈNCIA O DESTRUCCIÓ / 6569,6771,6772	8.187,75	47.894,18	39.706,43

1.5. Conclusions

En virtut de la integració informàtica dels inventaris jurídic i comptable, els moviments comptables reflectits durant l'exercici són la conseqüència de les operacions patrimonials registrades al programa de gestió de béns jurídics (GPA), detallades en l'annex 2 i que es resumeixen tot seguit:

Compte	Altes		Millores		Total altes	Baixes		Cessions		Adscripcions		Total baixes
	Nombre	Import	Nombre	Import		Nombre	Import	Nombre	Import	Nombre	Import	
2060	34	15.412,91			15.412,91	2	8.461,32					8.461,32
Total	34	15.412,91			15.412,91	2	8.461,32	0	0,00	0	0,00	8.461,32

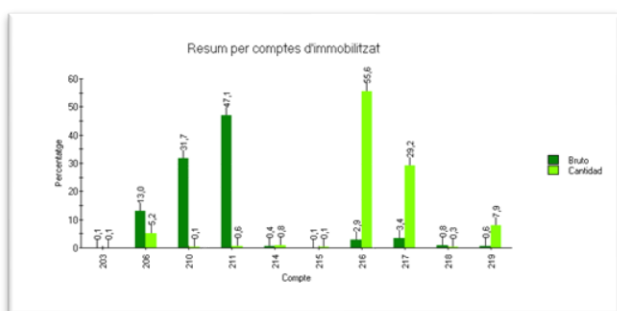

2. ALTRA INFORMACIÓ

2.1. Vides útils i coeficients d'amortització

Els coeficients d'amortització i les vides útils assignades a cada element de l'immobilitzat material es detallen a l'annex I del volum I del manual de normes i procediments de la Diputació de Girona i dels seus organismes autònoms, aprovat per Decret del President de la Diputació de Girona de data 20 d'abril de 2015.

2.2. Canvis d'estimació d'importància significativa

2.3. Despeses financeres capitalitzades

2.4. Criteri utilitzat per determinar el valor raonable dels béns valorats d'acord amb el model de revaloració.

2.5. Desemborsaments per recerca i desenvolupament que s'han reconegut com a despeses durant l'exercici.

10. ACTIUS FINANCERS

Segons estableix la norma de reconeixement i valoració número 8 de la ICAL 2013, són actius financers el diner en efectiu, els instruments de capital o de patrimoni net d'una altra entitat, els drets a rebre efectiu o algun altre actiu financer d'un tercer o d'intercanviar amb un tercer actius o passius financers en condicions potencialment favorables.

A efectes de la seva valoració, la ICAL 2013 classifica els actius en:

a) Crèdits i partides a cobrar

S'inclouen en aquesta categoria:

a.1) Els crèdits per operacions derivades de l'activitat habitual.

Segons la nota 10. Actius financers de la memòria, es consideren crèdits derivats d'operacions habituals els inclosos en els epígrafs A.VII "Deutors i altres comptes a cobrar a llarg termini" i B.III "Deutors i altres comptes a cobrar a curt termini" del balanç

a.2) Altres actius financers que, no sent instruments de patrimoni ni negociant-se en un mercat actiu, generen fluxos d'efectiu d'import determinat o determinable i respecte dels quals s'espera recuperar tot el desemborsament realitzat per l'entitat, excloses les raons imputables al deteriorament creditici.

b) Inversions mantingudes fins al venciment

S'inclouen en aquesta categoria els valors representatius de deute amb venciment fix i fluxos d'efectiu d'import determinat o determinable, que es negocien en un mercat actiu, i respecte dels quals l'entitat té, des del seu reconeixement i en qualsevol data posterior, la intenció efectiva i la capacitat financera per conservar-los fins al seu venciment.

c) Actius financers a valor raonable amb canvis en resultats

En aquesta categoria s'inclouen:

c.1) Actius financers que, negociant-se en un mercat actiu, s'adquireixen amb el propòsit de realitzar-los en el curt termini, excepte els adquirits amb l'acord de venda posterior a un preu fix o al preu inicial més la rendibilitat normal del prestamista

c.2) Els derivats, excepte aquells que siguin contractes de garantia financera o hagin estat designats com instruments de cobertura i compleixin els requisits de la norma de reconeixement i valoració núm. 10. "Cobertures comptables"

d) Inversions en el patrimoni d'entitats del grup, multigrup i associades

Els conceptes d'entitat del grup, multigrup i associada seran els definits en les Normes per a la formulació de comptes anuals consolidades en l'àmbit del sector públic aprovades per l'Ordre HAP/1489/2013, de 18 de juliol

e) Actius financers disponibles per a la venda

En aquesta categoria s'inclouen tots els actius financers que no compleixen els requisits per ser inclosos en alguna de les categories anteriors

D'acord amb aquesta classificació, XALOC, a 31 de desembre de 2021, presenta els actius financers totals següents:

Epígraf del balanç	Subepígraf del balanç	Comptes	Import	Categoria (NRV núm. 8 ICAL 2013)
A) ACTIU NO CORRENT				
VI. Inversions financeres a llarg termini	2. Crèdits i valors representatius de deute	264. Crèdits a llarg termini al personal	13.381,04	a) Crèdits i partides a cobrar a.2) Altres actius financers
Subtotal VI. Inversions financeres a llarg termini			13.381,04	
TOTAL ACTIUS FINANCERS A LLARG TERMINI			13.381,04	
B) ACTIU CORRENT				
III. Deutors i altres comptes a cobrar a curt termini	1. Deutors per operacions de gestió	4300. Deutors per drets reconeguts. Pressupost d'ingressos corrent. Operacions de gestió	1.672,59	a) Crèdits i partides a cobrar a.1) Crèdits per operacions derivades de l'activitat habitual
		4310. Deutors per drets reconeguts. Pressupostos d'ingressos tancats. Operacions de gestió	12.695,27	a) Crèdits i partides a cobrar a.1) Crèdits per operacions derivades de l'activitat habitual
		(4900). Deteriorament de valor de crèdits. Operacions de gestió	-10.206,50	a) Crèdits i partides a cobrar a.1) Crèdits per operacions derivades de l'activitat habitual
	2. Altres comptes a cobrar	440. Deutors per IVA repercutit	528,26	a) Crèdits i partides a cobrar a.1) Crèdits per operacions derivades de l'activitat habitual
		441. Deutors per ingressos meritats	886.627,51	a) Crèdits i partides a cobrar a.1) Crèdits per operacions derivades de l'activitat habitual
		442. Deutors per serveis de recaptació	65.768,97	a) Crèdits i partides a cobrar a.1) Crèdits per operacions derivades de l'activitat habitual
		449. Altres deutors no pressupostaris	7.174,11	a) Crèdits i partides a cobrar a.1) Crèdits per operacions derivades de l'activitat habitual
	4. Deutors per administració de recursos per compte d'altres ens públics	450. Deutors per drets reconeguts de recursos d'altres ens públics	90.884.407,82	a) Crèdits i partides a cobrar a.1) Crèdits per operacions derivades de l'activitat habitual
		455. Ens públics, per devolució d'ingressos pendents de pagament	173.309,21	a) Crèdits i partides a cobrar a.1) Crèdits per operacions derivades de l'activitat habitual
Subtotal III. Deutors i altres comptes a cobrar a curt termini			92.021.977,24	
V. Inversions financeres	2. Crèdits i valors representatius de deute	544. Crèdits a curt termini al personal	13.082,37	a) Crèdits i partides a cobrar a.2) Altres actius financers
	4. Altres inversions financeres	565. Fiances constituïdes a curt termini	676,78	a) Crèdits i partides a cobrar a.2) Altres actius financers
Subtotal V. Inversions financeres			13.759,15	
VII. Efectiu i altres actius líquids equivalents	2. Tresoreria	571. Bancs i institucions de crèdit. Comptes operatius	16.849.444,40	Diner en efectiu i altres efectius líquids equivalents
		573. Bancs i institucions de crèdit. Comptes restringits de recaptació	694.573,64	Diner en efectiu i altres efectius líquids equivalents
		575. Bancs i institucions de crèdit. Comptes restringits de pagaments	10.000,00	Diner en efectiu i altres efectius líquids equivalents
Subtotal VII. Efectiu i altres actius líquids equivalents			17.554.018,04	
TOTAL ACTIUS FINANCERS A CURT TERMINI			109.589.754,43	
TOTAL ACTIUS FINANCERS			109.603.135,47	

El compte 450 de l'actiu corrent incorpora els deutors per drets reconeguts de recursos d'altres ens públics, amb contrapartida al compte 452 de passiu corrent creditors per administració de recursos per comptes d'altres ens públics per import de 90.884.407,82 euros que respon a la comptabilització, d'acord amb la regla 32 de la ICAL, en el cas que no es subministri als ens titulars tota la informació necessària per la comptabilització. A partir de l'exercici 2022 no s'utilitzaran aquests comptes i només s'utilitzarà els comptes 453 i 456 ja que XALOC sí subministra a l'entitat titular dels recursos tota la informació sobre les operacions de gestió necessàries per la seva comptabilització.

D'acord amb la ICAL 2013, en el present estat de la memòria cal informar sobre els actius financers, excepte els crèdits per operacions derivades de l'activitat habitual, l'efectiu i altres actius líquids equivalents i els derivats designats instruments de cobertura. Per tant, a continuació s'informa sobre els actius financers següents:

CRÈDITS I PARTIDES A COBRAR	A llarg termini	A curt termini	TOTAL	Classe (nota 10. Actius financers de la memòria)
ALTRES INVERSIONS				
264. Crèdits a llarg termini al personal	13.381,04		13.381,04	Altres inversions a llarg termini
544. Crèdits a curt termini al personal		13.082,37	13.082,37	Altres inversions a curt termini
565. Fiances constituïdes a curt termini		676,78	676,78	Altres inversions a curt termini
Subtotal altres inversions	13.381,04	13.759,15	27.140,19	
TOTAL CRÈDITS I PARTIDES A COBRAR	13.381,04	13.759,15	27.140,19	

1. INFORMACIÓ RELACIONADA AMB EL BALANÇ

a) Estat resum de conciliació entre la classificació d'actius financers del balanç i les categories de la norma de reconeixement i valoració núm. 8

A continuació es presenta la conciliació entre la classificació d'actius financers del balanç i les categories que s'estableixen en la norma de reconeixement i valoració núm 8:

Categories	Classes													
	Actius financers a llarg termini						Actius financers a curt termini						Total	
	Inversions en patrimoni		Valors representatius de deute		Altres inversions		Inversions en patrimoni		Valors representatius de deute		Altres inversions			
	2020	2021	2020	2021	2020	2021	2020	2021	2020	2021	2020	2021	2020	2021
Crèdits i partides a cobrar					36.793,47	13.381,04					3.985,16	13.759,15	40.778,63	27.140,19
Inversions mantingudes fins al venciment													0,00	0,00
Actius financers a valor raonable amb canvi en resultats													0,00	0,00
Inversions en entitats del grup, multigrup i associades													0,00	0,00
Actius financers disponibles per a la venda													0,00	0,00
TOTAL	0,00	0,00	0,00	0,00	36.793,47	13.381,04	0,00	0,00	0,00	0,00	3.985,16	13.759,15	40.778,63	27.140,19

A continuació es detallen els conceptes que componen cadascuna d'aquestes categories d'actius financers:

a.1) Crèdits i partides a cobrar

El total de crèdits i partides a cobrar es compon de:

- Bestretes al personal (13.082,37 euros bestretes a curt termini i 13.381,04 euros bestretes a llarg termini)
- Fiances constituïdes a curt termini (676,78 euros)

b) **Reclassificació**

Durant l'exercici, no s'han reclassificat actius financers de manera que hagin passat a valorar-se al cost o al cost amortitzat enlloc de a valor raonable, o viceversa.

c) **Actius financers entregats en garantia**

Durant l'exercici, no s'han entregat actius financers en garantia.

d) **Correccions per deteriorament de valor**

Durant l'exercici, no s'han registrat deterioraments de valor d'actius financers.



2. INFORMACIÓ RELACIONADA AMB EL COMPTE DEL RESULTAT ECONÒMIC-PATRIMONIAL

a) Resultats de l'exercici nets procedents de les distintes categories d'actius financers

- El resultat net de l'exercici procedent d'actius financers és de 0 euros.

b) Ingressos financers calculats per aplicació del mètode del tipus d'interès efectiu

Tots els actius financers es valoren *a posteriori* pel seu valor nominal, per la qual cosa no procedeix l'aplicació del tipus d'interès efectiu.

3. INFORMACIÓ SOBRE ELS RISCOS DE TIPUS DE CANVI I DE TIPUS D'INTERÉS

a) Riscos de tipus de canvi

No existeixen inversions financeres en moneda distinta de l'euro, per la qual cosa no procedeix informar de riscos de tipus de canvi.

b) Risc de tipus d'interès

No existeixen actius financers que es valorin al cost amortitzat.

11. PASSIUS FINANCERS

Segons estableix la norma de reconeixement i valoració número 9 de la ICAL 2013, un passiu financer és una obligació d'entregar efectiu o altre actiu financer a un tercer o d'intercanviar amb un tercer actius o passius financers en condicions potencialment desfavorables.

Amb aquesta definició, classifica els passius financers en:

- a) Passius financers a cost amortitzat, que inclouen:
 - a.1) Dèbits i partides a pagar per operacions derivades de l'activitat habitual.
 - a.2) Deutes representatius en valors negociables emesos amb la intenció de mantenir-los fins el venciment i aquells que s'espera recomprar abans del venciment a preu de mercat en un termini superior a l'any des de la seva emissió.
 - a.3) Deutes representatius en valors negociables emesos amb l'acord de recomprar-los abans del venciment a un preu fix, o a un preu igual al d'emissió més la rendibilitat normal del prestamista.
 - a.4) Deutes amb entitats de crèdit.
 - a.5) Altres dèbits i partides a pagar.
- b) Passius financers a valor raonable amb canvis en resultats, que inclouen:
 - b.1) Deutes representatius en valors negociables emesos amb l'acord o l'objecte de recomprar-los a curt termini, excepte aquells en els que l'acord s'efectua a un preu fix o a un preu igual al d'emissió més la rendibilitat normal del prestamista.
 - b.2) Els derivats, excepte aquells que siguin contractes de garantia financera o hagin estat designats com instruments de cobertura i compleixin els requisits de la norma de reconeixement i valoració número 10 "Cobertures comptables".

D'acord amb aquesta classificació, XALOC, a 31 de desembre de 2021, presenta els passius financers següents:

Epígraf del balanç	Subepígraf del balanç	Comptes	Import	Categoria (NRV nú. 9 ICAL 2013)
C) PASSIU CORRENT				
II. Deutes a curt termini	4. Altres deutes	4003. Creditors per obligacions reconegudes. Pressupost de despeses corrent. Altres deutes	1.228,08	Passius financers a cost amortitzat
		4013. Creditors per obligacions reconegudes. Pressupostos de despeses tancats. Altres deutes	2.732,22	Passius financers a cost amortitzat
		560. Fiances rebudes a curt termini	15.023,53	Passius financers a cost amortitzat
Subtotal II. Deutes a curt termini			18.983,83	
IV. Creditors i altres comptes a pagar a curt termini	1. Creditors per operacions de gestió	4000. Creditors per obligacions reconegudes. Pressupost de despeses corrent. Operacions de gestió	41.164,83	Passius financers a cost amortitzat
		4010. Creditors per obligacions reconegudes. Pressupostos de despeses tancats. Operacions de gestió	31,59	Passius financers a cost amortitzat
		4130. Operacions aplicables a pressupost en períodes anteriors	150.955,10	Passius financers a cost amortitzat
		41310. Operacions pendents d'aplicar a pressupost. Operacions de gestió	337.310,99	Passius financers a cost amortitzat
		4180. Creditors per devolució d'ingressos i altres minoracions. Operacions de gestió	15.691,92	Passius financers a cost amortitzat
	2. Altres comptes a pagar	419. Altres creditors no pressupostaris	20.675,79	Passius financers a cost amortitzat
		554. Cobaments pendents d'aplicació	425.079,88	Passius financers a cost amortitzat
	3. Administracions públiques	475. Hisenda Públic, creditora per diversos conceptes	106.521,39	Passius financers a cost amortitzat
		476. Organismes de previsió social, creditors	27.134,71	Passius financers a cost amortitzat
	4. Creditors per administració de recursos per comptes d'altres ens públics	452. Ens públics, per drets a cobrar	90.884.407,82	Passius financers a cost amortitzat
		453. Ens públics, per ingressos pendents de liquidar	178.434,90	Passius financers a cost amortitzat
		456. Ens públics, c/o efectiu	4.845.062,21	a) Crèdits i partides a cobrar a.1) Crèdits per operacions derivades de l'activitat habitual
		457. Creditors per devolució d'ingressos per recursos d'altres ens públics	173.309,21	Passius financers a cost amortitzat
Subtotal IV. Creditors i altres comptes a pagar a curt termini			97.205.780,34	
TOTAL PASSIUS FINANCERS A CURT TERMINI			97.224.764,17	

El compte 452 de passiu corrent incorpora els creditors per administració de recursos per comptes d'altres ens públics amb contrapartida al compte 450 de l'actiu corrent deutors per drets reconeguts de recursos d'altres ens públics, per import de 90.884.407,82 euros que respon a la comptabilització, d'acord amb la regla 32 de la ICAL, en el cas que no es subministri als ens titulars tota la informació necessària per la comptabilització. A partir de l'exercici 2022 no s'utilitzaran aquests comptes i només s'utilitzarà els comptes 453 i 456 ja que XALOC sí subministra a l'entitat titular dels recursos tota la informació sobre les operacions de gestió necessàries per la seva comptabilització.

D'acord amb la ICAL 2013, en el present estat de la memòria cal informar sobre els passius financers, excepte els comptes a pagar per operacions habituals de l'entitat i els derivats designats instruments de cobertura. Per tant, a continuació s'informa sobre els passius financers següents:

RESUM PASSIUS FINANCERS CLASSIFICATS SEGONS NRV NÚM. 9 A INFORMAR EN LA MEMÒRIA

PASSIUS FINANCERS A COST AMORTITZAT

ALTRES DEUTES	A llarg termini	A curt termini	TOTAL	Clase (nota 11. Passius financers de la memòria)
4003. Creditors per obligacions reconegudes. Pressupost de despeses corrent. Altres deutes		1.228,08	1.228,08	Altres deutes a curt termini
4013. Creditors per obligacions reconegudes. Pressuposts de despeses tancats. Altres deutes		2.732,22	2.732,22	Altres deutes a curt termini
560. Fiances rebudes a curt termini		15.023,53	15.023,53	Altres deutes a curt termini
TOTAL ALTRES DEUTES	0,00	18.983,83	18.983,83	
TOTAL PASSIUS FINANCERS A COST AMORTITZAT	0,00	18.983,83	18.983,83	

1. SITUACIÓ I MOVIMENT DELS DEUTES

El resum de la conciliació entre la classificació de passius financers del balanç i les categories que estableix la norma de reconeixement i valoració núm. 9 és la següent:

Categories	Classes															
	A llarg termini						A curt termini						Total			
	Obligacions i altres valors negociables		Deutes amb entitats de crèdit		Altres deutes		Obligacions i altres valors negociables		Deutes amb entitats de crèdit		Altres deutes					
	2020	2021	2020	2021	2020	2021	2020	2021	2020	2021	2020	2021	2020	2021		
Deutes a cost amortitzat		0,00		0,00		0,00		0,00		0,00		0,00	95.510,90	18.983,83	95.510,90	18.983,83
Deutes a valor raonable						0,00								0,00		0,00
TOTAL	0,00	0,00	0,00	0,00	0,00	0,00	0,00	0,00	0,00	0,00	0,00	0,00	95.510,90	18.983,83	95.510,90	18.983,83

La informació en relació a la situació i moviment d'aquests passius financers és la següent:

Identificació del deute	T.I.E.	Deute a 1 de gener		Creacions		Interessos meritats segons T.I.E.		Interessos cancel·lats	Diferències de canvi		Diminucions		Deute a 31 de desembre	
		Cost amortitzat	Interessos explícits	Efectiu	Despeses	Explícits	Resta		Del cost amortitzat	D'interessos explícits	Valor comptable	Resultat	Cost amortitzat	Interessos explícits
		(1)	(2)	(3)	(4)	(5)	(6)	(7)	(8)	(9)	(10)	(11)	(12) = (1)+(3)-(4)+(6)+(8)+(10)	(13) = (2)+(5)-(7)+(9)
4003. Creditors per obligacions reconegudes. Pressupost de despeses corrent. Altres deutes		0,00		129.468,86									128.240,78	1.228,08
4013. Creditors per obligacions reconegudes. Pressuposts de despeses tancats. Altres deutes		4.496,24		0,00									1.764,02	2.732,22
560. Fiances rebudes a curt termini		91.014,96		10.618,58									86.899,71	15.023,53
TOTAL		95.510,90	0,00	140.087,44	0,00	0,00	0,00	0,00	0,00	0,00	0,00	0,00	216.614,51	0,00

2. LÍNIES DE CRÈDIT

A 31 de desembre de 2021, XALOC no té línies de crèdit vigents.

3. INFORMACIÓ SOBRE RISCOS DE TIPUS DE CANVI I DE TIPUS D'INTERÉS

a) Risc de tipus de canvi

XALOC no té deutes en moneda diferent a l'euro.

b) Risc de tipus d'interès

No existeixen passius financers susceptibles de generar risc de tipus d'interès.

4. AVALS I ALTRES GARANTIES CONCEDIDES

XALOC no disposa d'aval i garanties concedits, ni avals executats ni reintegrats.

5. ALTRA INFORMACIÓ No procedeix.

15. TRANSFERÈNCIES, SUBVENCIONS I ALTRES INGRESSOS I DESPESES

1. TRANSFERÈNCIES I SUBVENCIONS REBUDES

1.1. Transferències rebudes

Les transferències rebudes, que s'imputen directament al resultat de l'exercici en què es reconeixen (compte 750 "Transferències"), ascendeixen a 4.700.050,19 euros.

Cte.	Compte	Descripció	Import
750	7500	Transferències de l'entitat o entitats propietàries.	4.675.000,00
750	7501	Transferències de la resta d'entitats.	25.050,19
750		Transferències.	4.700.050,19

Al compte 7500 "Transferències de l'entitat o entitat propietàries" hi consta l'aportació de la Diputació de Girona, prevista inicialment per import de 5.675.000 euros i reconeguda finalment per 4.675.000 euros després de l'aprovació de la minoració d'1.000.000 euros en data 20 de juliol de 2021 per decret de Presidència.

Org.	Eco.	Descripció	Previsions inicials	Drets reconeguts nets
10	40000	De la Diputació de Girona	5.675.000,00	4.675.000,00

Concepte	Aplicació pressup.	Compte PGCPAL	Import
APORTACIÓ DE LA DIPUTACIÓ - 1r QUADRIMESTRE EXERCICI 2021	2021 10 40000	7500	1.891.666,66
APORTACIÓ DIPUTACIÓ 2n QUADRIMESTRE EXERCICI 2021	2021 10 40000	7500	1.891.666,66
3RA APORTACIÓ DE LA DIPUTACIÓ EXERCICI 2021	2021 10 40000	7500	891.666,68
TOTAL			4.675.000,00

En el compte 7501 "Transferències. De la resta d'entitats" hi consta la transferència de l'Agència Tributària de Catalunya per la cessió d'espais d'ús:

Concepte	Aplicació pressup.	Compte PGCPAL	Import
TRANSFERÈNCIA PER CESSIÓ D'ESPAIS D'ÚS EXERCICI 2021	2021 10 45000	7501	25.050,19

1.2. Subvencions rebudes

No consten subvencions rebudes.

2. TRANSFERÈNCIES I SUBVENCIONS CONCEDIDES

No consten transferències ni subvencions concedides.

3. INGRESSOS ASSOCIATS A ACORDS DE CONSTRUCCIÓ O ADQUISICIÓ D'ACTIUS PER A ALTRES ENS PÚBLICS

No existeixen ingressos associats a contractes o acords de construcció o adquisició d'actius per a altres ens públics.

16. PROVISIONS I CONTINGÈNCIES

1. PROVISIONS

La norma de reconeixement i valoració número 17 "Provisions, actius i passius contingents", estableix que cal reconèixer una provisió quan es donen la totalitat de les condicions següents:

- L'entitat té una obligació present (ja sigui legal, contractual o implícita) com a resultat d'un succés passat.
- És probable que l'entitat s'hagi de desprendre de recursos que incorporen rendiments econòmics o potencial de servei per cancel·lar tal obligació.
- Es pugui fer una estimació fiable de l'import de l'obligació.

D'acord amb aquesta norma, i en base a la informació facilitada pel cap del servei d'Assessoria Jurídicotributària sobre els expedients que poden comportar resolucions judicials de condemna de pagament de quantitats líquides amb càrrec als pressupostos de XALOC (que s'adjunta com a annex 4 a aquesta memòria), s'han dotat les provisions següents:

1.1. ALTRES PROVISIONS A CURT TERMINI

D'acord amb l'informe cap del servei d'Assessoria Jurídicotributària, l'estimació d'expedients judicials, susceptibles de generar possibles despeses per l'activitat contenciosa pròpia de l'activitat de XALOC són els següents:

Concepte	Demandant	Expedient	Quantia
Costes judicials	Varis		20.000,00
Procuradors	Varis		10.000,00
Jutjat no contencios	Varis		3.000,00

S'ha comptabilitzat l'assentament número 420.358:

31-des						
33.000	6780	Despeses excepcionals	a	Altres provisions a curt termini	5890	33.000

S'ha regularitzat l'assentament de l'exercici 2020 de provisions per responsabilitat d'import 33.000 euros (assentament número 420.357).

31-des						
33.000	5820	Provisió a curt termini per responsabilitats	a	Excés de provisió per a responsabilitats	7952	33.000

19. PRESENTACIÓ PER ACTIVITATS DEL COMPTE DEL RESULTAT ECONÒMICO-PATRIMONIAL

1. DESPESES

Les despeses econòmiques incloses en el compte del resultat econòmic-patrimonial, es desglossen entre pressupostàries i no pressupostàries en la proporció següent:

Concepte	Import	%
Despeses pressupostàries	9.705.557,50	99,68%
Despeses no pressupostàries	30.986,98	0,32%
TOTAL	9.736.544,48	100,00%

Les despeses pressupostàries, que representen el 99,68 % del total, s'han imputat a les àrees de despesa següent:

Àrea	Import	%
0. Deute públic		
1. Serveis públics bàsics		
2. Actuacions de protecció i promoció social		
3. Producció de béns públics de caràcter preferent		
4. Actuacions de caràcter econòmic		
9. Actuacions de caràcter general	9.705.557,50	100%
TOTAL	9.705.557,50	100%

Les despeses no pressupostàries s'agrupen en els conceptes següents:

Concepte	Import
000 - Amortització immobilitzat	218.518,73
001 - Pèrdues procedents d'actius no corrents	33.473,85
003 - Altres despeses	-221.005,60
TOTAL	30.986,98

2. INGRESSOS

Pel que fa als ingressos, 99,97 % corresponen a la gestió ordinària i el 0,03% a ingressos financers:

Concepte	Import	%
Ingressos de gestió ordinària	12.747.566,37	99,97%
Ingressos financers	3.653,87	0,03%
TOTAL	12.751.220,24	100,00%

20. OPERACIONS PER ADMINISTRACIÓ DE RECURSOS PER COMPTE D'ALTRES ENS PÚBLICS

D'acord amb la Regla 32 de la ICAL 2013 les entitats que administrin recursos a compte d'altres ens públics han de registrar en la seva comptabilitat patrimonial les operacions derivades de la gestió que efectuïn en relació amb els recursos esmentats d'acord amb els criteris que s'indiquen:

a) Quan se subministri la informació que indica l'apartat 1 de la regla 31 a les entitats titulars dels recursos, només s'han d'incorporar al balanç de l'entitat gestora els debèits i crèdits existents amb les entitats esmentades derivats dels cobraments i els pagaments que s'hagin produït en relació amb els recursos gestionats.

A aquests efectes, s'han d'utilitzar exclusivament els comptes 453, «Ens públics, per ingressos pendents de liquidar», i 456, «Ens públics, c/c efectiu», d'acord amb el que estableix per a aquests el Pla general de comptabilitat pública adaptat a l'Administració local annex a aquesta Instrucció.

b) Si la informació que indica l'apartat 1 de la regla 31 no se subministra, al marge dels debèits i els crèdits referits per al cas anterior, també s'han d'incorporar al balanç de l'entitat gestora els crèdits i els debèits que es deriven de les actuacions de gestió que s'hagin fet en relació amb recursos d'altres ens públics.

En aquesta situació les entitats que administrin recursos a compte d'altres ens públics han d'utilitzar la totalitat dels comptes que es contenen en el subgrup 45, «Deutors i creditors per administració de recursos a compte d'altres ens públics», del Pla comptable esmentat.

En el control intern de l'exercici 2018 es va observar un error de registre comptable que afecta als recursos gestionats per altres ens on el programari de comptabilitat SICALWIN que utilitza Xaloc fa un tractament erroni de la resta de comptes del subgrup 45 "Deutors i creditors per administració de recursos per compte d'altres ens públics" aplicant el model comptable previst per la situació de no subministrament d'informació a les entitats titulars dels recursos, que no és el cas de XALOC.

La consideració del criteri comptable en el tractament de les operacions relatives a recursos administrats a compte d'altres ens públics en l'ens gestor és un criteri que s'ha utilitzat històricament i que en el seu moment va implementar-se amb el vistiplau de la intervenció de la Diputació de Girona.

Atesa la gestió centralitzada institucionalment del programari de comptabilitat (SICALWIN), segons se'ns informa des del servei de Intervenció de la Diputació de Girona, es decideix fer una consulta prèvia a l'IGAE que es realitza durant l'exercici 2020. Alhora que des del mateix servei d'intervenció s'inicien les gestions amb el proveïdor del programa comptable, per realitzar l'adaptació del programari atenent a la resposta de l'IGAE.

Durant l'exercici 2021 s'ha implementat una funcionalitat a Sicalwin amb la finalitat que, quan es configuri el pròxim exercici 2022, permeti seleccionar cada un dels models de ROE segons si l'ens gestor subministra a l'entitat titular dels recursos tota la informació i que aquest paràmetre estigui contemplat a l'hora d'efectuar l'assentament comptable de comptabilitat financera corresponent, evitant així la duplicitat produïda per l'error comptable de l'assentament predefinit.

En relació a les operacions d'administració de recursos que comptablement s'han de registrar a través del compte del subgrup 45. "Deutors i creditors per administració de recursos per compte d'altres ens públics", s'ha d'informar sobre:

1. OBLIGACIONS DERIVADES DE LA GESTIÓ

Es presenta per cada entitat titular i per cadascun dels conceptes representatius dels recursos gestionats a la nota de la memòria annexa.

2. ENS PÚBLICS, COMPTES CORRENTS EN EFECTIU

Aquesta informació es presenta per cada entitat titular - Veure les notes de la memòria annexa.

21. OPERACIONS NO PRESSUPOSTÀRIES DE TRESORERIA

1. ESTAT DE DEUTORS NO PRESSUPOSTARIS

El saldo de deutors per operacions no pressupostàries (74.148,12 euros) està integrat pels deutors següents:

Econòmica	Compte PGCP	Descripció	Saldo deutor
10001	5650	FIANCES CONSTITUÏDES A CURT TERMINI	676,78
10042	4400	DEUTORS PER IVA	528,26
10043	4490	ALTRES DEUTORS NO PRESSUPOSTARIS	0,36
10044	4490	PUBLICACIONS EN DIARIS OFICIALS - CONTRACTACIÓ	270,00
10051	4490	ASSISTÈNCIA SANITÀRIA DEL PERSONAL	1.476,41
10052	4490	ASSISTÈNCIA MÈDICA DEL PERSONAL_17	3.112,23
10900	4490	QUOTA TREBALLADOR SEGURETAT SOCIAL AJUDES SOCIALS	2.315,11
10901	4429	COMPENSACIONS PENDENTS DESCOMPTE	65.768,97
Total			74.148,12

El detall dels imports que inclouen aquests conceptes no pressupostaris és:

- 10001 -Fiances de comptadors d'energia elèctrica en procés de reclamació per part de l'àrea responsable i lloguers de pàrquing encara vigents.
- 10042 inclou el saldo de l'IVA de les factures emeses pel servei d'assistència tècnica que encara no s'han cobrat.
- 10043 inclou la regularització d'una devolució del 2012 errònia pendent de retornar.
- 10044, el saldo correspon a un anunci al DOGC de la publicació dels plecs del contracte de l'aplicació informàtica de gestió de personal.
- 10051 i 10052 recull els ingressos retinguts a favor de Xaloc per l'assistència mèdica del personal.
- 10900 inclou un saldo pendent de regularitzar amb el concepte 20030 de la quota del treballador de la seguretat social perquè a l'exercici 2017 no es va descomptar de la nòmina la part de la seguretat social de les ajudes socials.
- 10901 recull les regularitzacions necessàries de les compensacions realitzades al programa de gestió tributària (GTWIN) i no aplicades al programa. comptable (SICALWIN). A l'exercici 2017 des de Tresoreria informen que al mes de desembre es van aplicar compensacions en el programa de recaptació GTwin, corresponents a expedients de devolució amb aquestes compensacions que no s'han comptabilitzat en el programa de comptabilitat Sicalwin dins l'exercici 2017 per import de 65.768,97€.

2. ESTAT DE CREDITORS NO PRESSUPOSTARIS

Els saldos de creditors no pressupostaris (169.355,42 euros) es classifiquen en:

Econòmica	Compte PGCP	Descripció	Saldo creditor
20500	4190	EXPEDIENTS DE DEVOLUCIÓ D'INGRESSOS	2.203,10
20501	4190	ALTRES CREDITORS NO PRESSUPOSTARIS	16.525,19
20503	4190	REINTEGRAMENTS DE DEVOLUCIONS	321,83
20600	4190	ROE - DEVOLS. AMB COMPENS. SENSE C/C	1.625,67
20001	4751	I.R.P.F. RETENCIÓ TREBALL PERSONAL	104.501,66
20002	4751	I.R.P.F. RETENCIÓ PROFESSIONALS	662,06
20004	4751	IRPF PER LLOGUERS	1.342,59
20008	4751	IRPF BESTRETES REINTEGRABLES AL PERSONAL	13,28
20009	4751	IRPF COMUNITATS DE BÉNS	1,80
20030	4760	QUOTA DEL TREBALLADOR A LA SEGURETAT SOCIAL	27.134,71
20900	5600	GARANTIES DEFINITIVES - METAL.LIC	15.023,53
Total			169.355,42

El detall dels imports que inclouen aquests conceptes no pressupostaris:

- 20500, 20501 i 20503 correspon a devolucions d'ingressos pendents de retornar per manca de número de compte.
- 20001, 20002, 20004, 20008 i 20009 correspon a l'import pendent de liquidar a la Hisenda Pública en concepte d'IRPF del quart trimestre de l'exercici 2021.
- 20030 inclou l'import pendent de liquidar en concepte de Seguretat Social del mes de desembre de 2021 per import de 22.004,36 euros, més l'import pendent de regularitzar del concepte 10900 per import de 2.315,11 euros i la resta retencions practicades en excés.

3. ESTAT DE PARTIDES PENDENTS D'APLICACIÓ

a) Cobraments pendents d'aplicació

Les quantitats cobrades pendents d'aplicació definitiva, a 31 de desembre de 2021, són de 425.079,88 euros, i corresponen als cobraments següents en la tresoreria vinculats a recursos d'altres ens:

Econòmica	Compte PGCP	Descripció	Saldo
30002	5540	INGRESSOS EN COMPTES OPERATIUS P.DTS. APLICACIÓ- ROE	119.886,57
30003	5540	INGRÉS COMPTES RESTRINGITS RECAPT. P.DTS APLICAR-ROE	258.963,69
30012	5540	INGRESSOS PER COMPENSACIÓ ROE	1.713,98
30019	5540	IPA'S LIQUIDACIÓ EXTRAORD.	19.852,67
30020	5540	COMPENSACIONS	24.662,97
Total			425.079,88

Dels ingressos contemplats en els ordinals 30002 i 30003, 244.206,82 euros corresponen als cobraments dels dies 30 i el 31 de desembre de 2021, que necessàriament s'apliquen a partir del següent dia laborable, en aquest cas el 3 de gener de 2022. A més 67.146,35 euros corresponen al sobrant d'una subhasta, al qual el deutor té reconegut el dret a la devolució. Malgrat s'ha notificat el reconeixement del dret al deutor, aquest no ha respòs al requeriment de comunicació del número de compte que se li ha notificat i, en conseqüència, la devolució no s'ha pogut fer efectiva.

En el concepte 30019 s'inclouen els ingressos dels ajuntaments amb saldo resultant de la liquidació de la recaptació del mes de novembre de 2021 a favor de XALOC i el 30012 i 30020 compensacions de ROE pendents d'aplicar.

b) Pagaments pendents d'aplicació

No consten pagaments realitzats pendents d'aplicació definitiva.

22. CONTRACTACIÓ ADMINISTRATIVA. PROCEDIMENTS D'ADJUDICACIÓ

Els procediments d'adjudicació dels contractes administratius tramitats per XALOC durant l'exercici 2021 són:

Tipus de contracte	Procediment obert			Procediment restringit			Procediment negociat			Diàleg competitiu	Adjudicació directa	Total
	Multiplic. de criteri	Únic criteri	Total	Multiplic. de criteri	Únic criteri	Total	Amb publicitat	Sense publicitat	Total			
D'obres			-									-
De subministrament	198.682,19	417,30	199.099,49								14.237,94	213.337,43
Patrimonials			-								134.377,49	134.377,49
De serveis	2.077.138,31		2.077.138,31					2.135.180,03	2.135.180,03		132.505,11	4.344.823,45
Altres	22.672,31		22.672,31								233.031,86	255.704,17
TOTAL	2.298.492,81	417,30	2.298.910,11	-	-	-	-	2.135.180,03	2.135.180,03	-	514.152,40	4.948.242,54

23. VALORS REBUTS EN DIPÒSIT

El moviment dels valors rebuts en dipòsit durant l'exercici ha estat el següent:

Concepte	Saldo a 1 de gener	Dipòsits rebuts durant l'exercici	Dipòsits cancel·lats	Dipòsits pendents de devolució a 31 de desembre
70800 VALORS - GARANTIES DEFINITIVES	459.120,42	93.090,75	247.519,15	304.692,02
70802 VALORS - RECAPTACIÓ	91.762,06	89.408,96	0,00	181.171,02
TOTAL	550.882,48	182.499,71	247.519,15	485.863,04

El saldo a final d'exercici és de 485.863,04 euros i es compon de les operacions següents:

Concepte 70800:

N. Operació	Data	Referència	Aplicació	Import	Saldo	Nom terc.	Text lliure
320120000019	1/1/2021	32012000019	70800	1.655,76	1.655,76	SVRNE MUTUA DE SEGUROS Y REASEGUROS A	FIANÇA DEFINITIVA PROPOSTA DE CONTRACTE DE SERVEI D'ASSEGURANÇA COL·LECTIVA D'ACCIDENT PEL PERSONAL DE XALOC
320130014342	1/1/2021	32013159932	70800	2.281,07	2.281,07	DOCU.MENT XXI, SL	FIANÇA DEFINITIVA PER RESPONDRE DEL SERVEI DE DIGITALITZACIÓ I CUSTÒDIA D'EXPEDIENTS DE XALOC.
320160013305	1/1/2021	32016219155	70800	3.718,33	3.718,33	SEVERIANO SERVICIO MOVIL, S.A.	GARANTIA DEFINITIVA CONTRACTACIÓ DEL SERVEI DE DIGITALITZACIÓ, CUSTÒDIA I DESTRUCCIÓ D'EXPEDIENTS.
320170007161	1/1/2021	32017108591	70800	15.885,08	15.885,08	OMBUDS COMPAÑÍA DE SEGURIDAD, S.A.	GARANTIA SERVEI DE VIGILÀNCIA I SEGURETAT PER A LES OFICINES DE LA XARXA LOCAL DE MUNICIPIS (XALOC)
320170011331	1/1/2021	32017157362	70800	34.379,02	34.379,02	ARTÍFEX INFRAESTRUCTURAS, SL	GARANTIA DEFINITIVA OBRES D'ADEQUACIÓ DE LES PLANTES PRIMERA I SEGONA DE L'EDIFICI D'OFICINES SANT FRANCESC 29 (3a FASE)
320170011335	1/1/2021	32017157364	70800	10.223,75	10.223,75	LD EMPRESA DE LIMPIEZA Y DESINFECCIÓN S.A.	GARANTIA DEFINITIVA SERVEI DE NETEJA DE LA SEU CENTRAL I DE LES OFICINES TERRITORIALS DE XALOC (EXP. 2017012-SE).
320180000198	1/1/2021	32018000867	70800	313,06	313,06	LD EMPRESA DE LIMPIEZA Y DESINFECCIÓN S.A.	GARANTIA MODIFICACIÓ DE SERVEI DE NETEJA DE LA SEU CENTRAL I LES OFICINES TERRITORIALS DE XALOC. EXPEDIENT 2017012-SE.
320180001711	1/1/2021	32018001762	70800	3.705,00	3.705,00	T-SYSTEMS ITC IBERIA, SAU	GARANTIA DEF. ADQUISICIÓ, IMPLANTACIÓ,DESENVOLUPAMENT I MANTENIMENT D'UN SISTEMA DE REGISTRE GENERAL I GESTIÓ DOCUMENTAL
320180012316	1/1/2021	32018168303	70800	445,49	445,49	ARTÍFEX INFRAESTRUCTURAS, SL	GARANTIA DEFINITIVA, MODIFICACIÓ DE CONTRACTE ""FASE 3 ADEQUACIÓ EDIFICI AV. SANT FRANCESC 29 DE GIRONA"".
320190002123	1/1/2021	32019027692	70800	3.264,00	3.264,00	AYTOS SOLUCIONES INFORMATICAS SLU	GARANTIA DEFINITIVA SERVEI DE MANTENIMENT DE L'APLICATIU INFORMÀTIC DE GESTIÓ PATRIMONIAL (GPA) Exp. 2019/72.
320190006477	1/1/2021	32019199825	70800	19.908,07	19.908,07	COORDINADORA DE GESTION DE INGRESOS, SA	GARANTIA DEFINITIVA CONTRACTE SERVEI D'ATENCIÓ TELEFÒNICA I TELEMÀTICA ALS CONTRIBUENTS DE XALOC
320190010078	1/1/2021	32019248745	70800	752,28	752,28	QUIRÓN PREVENCIÓN, SLU	GARANTIA DEFINITIVA PER A RESPONDRE DE LES OBLIGACIONS DEL CONTRACTE DE PREVENCIÓ XALOC. EXP.2019794.
320200000599	1/1/2021	32020000514	70800	2.850,00	2.850,00	TELEFONICA ESPAÑA, S.A.	GARANTIA DEFINITIVA PER ADJUDICACIÓ DELS SERVEIS DE TELECOMUNICACIONS DE TRANSMISIÓ DE DADES OFICINES XALOC. EXP. 2020/20
320200014143	1/1/2021	32020157655	70800	588,00	588,00	T-SYSTEMS ITC IBERIA, SAU	GARANTIA DEFINITIVA CONTRACTACIÓ DEL SERVEI DE MIGRACIÓ DE LA CARPETA CIUTADANA ACTUAL A LA NOVA VERSIÓ 2.0.
320200014174	1/1/2021	32020157666	70800	6.577,77	6.577,77	GUREAK MARKETING, S.L.U.	GARANTIA DEFINITIVA CONTRACTE SUBMINISTRAMENT DE DOCUMENTS PERSONALITZATS PER A XALOC.
320200015314	1/1/2021	32020226472	70800	245,26	245,26	INDRA SOLUCIONES TECNOLOGIAS DE LA INFO	AVAL PEL SERVEI DE SUPORT I MANTENIMENT DE LA PLATAFORMA DE COMUNICACIONS EDITRAN. EXP. 2020/677
320200015628	1/1/2021	32020226663	70800	99.304,33	99.304,33	SOCIEDAD ESTATAL DE CORREOS Y TELEGRAFO	GARANTIA DEFINITIVA PRESTACIÓ SERVEIS POSTALS CARTES CERTIFICADES, NOTIFICACIONS I CERTIFICATS PLUS. EXPEDIENT 2020/835.
320200015891	1/1/2021	32020227368	70800	5.505,00	5.505,00	T-SYSTEMS ITC IBERIA, SAU	GARANTIA DEFINITIVA SERVEI MANTENIMENT GESTIÓ TRIBUTÀRIA I RECAPTACIÓ GTWIN. EXP. D050607/2020/692.
320210007194	5/7/2021	32021143219	70800	10.185,00	10.185,00	T-SYSTEMS ITC IBERIA, SAU	GARANTIA DEFINITIVA EXP.CONTRACTACIÓ 2018014SE MANTENIMENT GTWIN 2019 I 2020. N.ÚM. OP. PREVIA 920183000098 DE 13/12/2018
320210007483	13/7/2021	32021143364	70800	72.509,64	72.509,64	SOCIEDAD ESTATAL DE CORREOS Y TELEGRAFO	GARANTIA DEFINITIVA CONTRACTACIÓ CONJUNTA DEL SERVEI, SOCIAL I AMBIENTALMENT RESPONSABLE, DE NOTIFICACIÓ ADMINISTRATIVA.
320210007574	13/7/2021	32021172798	70800	6.275,66	6.275,66	INNOVACIO I TECNIQUES DE CONSERVACIO SA	GARANTIA DEFINITIVA SERVEI DE NETEJA I DESINFECCIÓ DE LA SEU CENTRAL I OFICINES TERRITORIALS DE XALOC. EXP. 2021/149.
320210009417	26/8/2021	32021237684	70800	216,26	216,26	SOCIEDAD ESTATAL DE CORREOS Y TELEGRAFO	GARANTIA DEFINITIVA CONTRACTACIÓ DEL SERVEI POSTAL DE CARTES CERTIFICADES. EXPEDIENT: 2021/433.
320210009605	23/9/2021	32021237782	70800	3.060,00	3.060,00	T-SYSTEMS ITC IBERIA, SAU	GARANTIA DEFINITIVA, SUBMINISTRAMENT LLICÈNCIA DE DOCUMENT ELECTRÒNIC BUOWEB INTEGRAT A GTWIN. EXP.497/2021.
320210013382	5/11/2021	32021290479	70800	844,19	844,19	QUIRÓN PREVENCIÓN, SLU	GARANTIA DEFINITIVA, SERVEI DE PREVENCIÓ, VIGILÀNCIA I PROMOCIÓ DE LA SALUD DEL PERSONAL DE XALOC. EXP:D050601/2021/298.
TOTAL				304.692,02	304.692,02		

Concepte 70802:

N. Operació	Data	Referència	Aplicació	Import	Saldo	Nom terc.	Text lliure
320080007673	1/1/2021	32008036687	70802	5.212,65	5.212,65	PROMOCIO I GESTIO TECNICA DE FINQUES SL	AVAL BANCARI DEL BBVA PEL FRACCIONAMENT DEL DEUTE D'ICIO A FAVOR DE L'AJUNTAMENT DE PALAMOS
320090001425	1/1/2021	32009001117	70802	4.084,86	4.084,86	MONTERRAT TORRENTS OLLE	AVAL FRACCIONAMENT IBI CL PAU CASALS N°54 5 1ª DE BLANES A NOM DE LA SRA. MARGARITA OLLE ALTIRRIBA
320110001310	1/1/2021	32011000737	70802	8.978,90	8.978,90	JOSE FERNANDES ALONSO	AVAL BANCARI PER GARANTIR FRACCIONAMENT NÚM. 3902 DEL SR.JOSE FERNANDES ALONSO
320160002151	1/1/2021	32016001396	70802	77,20	77,20	CASINO CASTILLO DE PERALADA, S.L.U.	GARANTIA SUSPENSIÓ EXECUCIÓ LIQUIDACIÓ 4581737. ACTA D'INSPECCIÓ IAE NÚM. 2014/74/3
320160002153	1/1/2021	32016001398	70802	861,03	861,03	CASINO CASTILLO DE PERALADA, S.L.U.	GARANTIA SUSPENSIÓ EXECUCIÓ LIQUIDACIÓ 4581739. ACTA D'INSPECCIÓ IAE NÚM. 2014/74/5
320160002156	1/1/2021	32016001401	70802	364,52	364,52	CASINO CASTILLO DE PERALADA, S.L.U.	GARANTIA SUSPENSIÓ EXECUCIÓ LIQUIDACIÓ 4581820. ACTA D'INSPECCIÓ IAE NÚM. 2014/74/18
320160002159	1/1/2021	32016001404	70802	5.149,99	5.149,99	CASINO CASTILLO DE PERALADA, S.L.U.	GARANTIA SUSPENSIÓ EXECUCIÓ LIQUIDACIÓ 4581809. ACTA D'INSPECCIÓ IAE NÚM. 2014/74/15
320190010354	1/1/2021	32019268958	70802	67.032,91	67.032,91	FIBRAN S.A.	GARANTIA DEL RECURS PRESENTAT A XALOC RESOLUCIÓ IAE. CODI D'EXPEDIENT 7146027/0.
320210000041	20/1/2021	32021000024	70802	89.408,96	89.408,96	FONT AGUDES, S.A.	GARANTIA DEFINITIVA FRACCIONAMENT 22159 REBUTS 7288298-7288301-7288302 I 7288304 EXERCICI 2020 ENS CREDITOR AJ.ARBUCIES.
TOTAL				181.171,02	181.171,02		

24. INFORMACIÓ PRESSUPOSTÀRIA

1. EXERCICI CORRENT

1.1. Pressupost de despeses

a) Modificacions de crèdit

Les modificacions de crèdit aprovades durant l'exercici ascendeixen en total a 1.168.650,82 euros i han incrementat el pressupost de l'exercici en un 9,39 %:

MODIFICACIONS DEL PRESSUPOST DE DESPESES				
Cap	Descripció	Crèdits inicials	Modificacions de crèdit	Crèdits definitius
1	Despeses de personal	7.363.624,00	135.660,00	7.499.284,00
2	Despeses en béns corrents i serveis	4.815.076,00	864.036,62	5.679.112,62
3	Despeses financeres	31.500,00	90.000,00	121.500,00
4	Transferències corrents	10.500,00	0,00	10.500,00
5	Fons de contingència			
6	Inversions reals	190.300,00	78.954,20	269.254,20
7	Transferències de capital			
8	Actius financers	36.000,00		36.000,00
9	Passius financers			
	TOTAL	12.447.000,00	1.168.650,82	13.615.650,82

MODIFICACIONS DEL PRESSUPOST D'INGRESSOS				
Cap	Descripció	Crèdits inicials	Modificacions de crèdit	Crèdits definitius
1	Impostos directes			
2	Impostos indirectes			
3	Taxes, preus públics i altres ingressos	6.729.000,00		6.729.000,00
4	Transferències corrents	5.700.000,00		5.700.000,00
5	Ingressos patrimonials			
6	Alienació d'inversions reals			
7	Transferències de capital			
8	Actius financers	18.000,00	1.168.650,82	1.186.650,82
9	Passius financers			
	TOTAL	12.447.000,00	1.168.650,82	13.615.650,82

Bona part de les modificacions a l'alça en el pressupost de despeses han estat originades per incorporació de romanents:

Cap	Descripció	Crèdits extraordinaris	Suplements de crèdit	Transferències positives	Transferències negatives	Romanents incorporats	Generacions de crèdit	Baixes de crèdit	Total modificacions	%
1	Despeses de personal					135.660,00			135.660,00	11,61%
2	Despeses en béns corrents i serveis		55.000,00			809.036,62			864.036,62	73,93%
3	Despeses financeres		90.000,00						90.000,00	7,70%
4	Transferències corrents									
5	Fons de contingència									
6	Inversions reals					78.954,20			78.954,20	6,76%
7	Transferències de capital									
8	Actius financers									
9	Passius financers									
TOTAL		-	145.000,00	-	-	1.023.650,82	-	-	1.168.650,82	100,00%
%		0,00%	12,41%	0,00%	0,00%	87,59%	0,00%	0,00%	100,00%	

En l'estat annex a aquesta memòria es detallen les modificacions per aplicacions pressupostàries.

D'altra banda, d'acord amb l'apartat 7 de base 10a. d'execució del pressupost de l'exercici 2022, no es considera modificació de crèdit la creació d'una nova aplicació pressupostària de despeses dins d'un nivell de vinculació jurídica que no suposi una variació quantitativa d'aquesta. La seva creació requereix una proposta motivada del centre gestor i la validació mitjançant la gravació de l'aplicació corresponent al sistema d'informació pressupostària i comptable (SICAL) de la persona responsable de la comptabilitat, donant-ne compte a la memòria del compte general. D'acord amb això, les noves aplicacions pressupostàries creades en el pressupost de despeses de 2021, que no es consideren modificacions de crèdit, han estat les següents:

Org.	Pro.	Eco.	Descripció
10	9200	12004	Sous del Grup C2.
20	9200	62300	MAQUINARIA, INSTAL·LACIONS I UTILLATGE
30	9200	20300	Arrendaments de maquinària, instal·lacions i utillatge.
30	9200	22105	Productes alimentosos.
30	9200	22106	Productes farmacèutics i material sanitari.
30	9200	22110	Productes de neteja i lavabo.

En compliment de l'apartat 9 de la base 10a. d'execució del pressupost de l'exercici 2022, en l'annex 5 a aquesta memòria es dona compte de l'annex d'inversions actualitzat a 31 de desembre de 2021.

Tampoc es considera modificació de crèdit la creació d'una aplicació en el pressupost d'ingressos que no generi crèdit en l'estat de despeses, sinó únicament una major definició del subconcepte pressupostari. La creació d'aquestes aplicacions requereix la validació mitjançant la gravació de l'aplicació corresponent al SICAL per la persona responsable de la unitat de comptabilitat. De la creació d'aquestes noves aplicacions d'ingressos, se n'ha de donar compte en la memòria del compte general. La creació d'aplicacions en el pressupost d'ingressos de 2022, han estat les següents:

Org.	Eco.	Descripció
10	38900	Reintegrament d'exercicis tancats
23	32900	Taxa prestació serveis SAT
23	34900	P. públic serveis SAT
23	39211	Recàrrec de constreyniment. SAT
23	39300	Interessos de demora.SAT
40	39902	Ingressos per incompliment de contractes
42	39211	Recàrrec de constreyniment. GT

b) Romanents de crèdit

De la diferència entre els crèdits definitius i les obligacions reconegudes netes de l'exercici, s'obtenen els romanents de crèdit o despeses que no han arribat a la fase d'obligació reconeguda. L'import de despesa que no s'ha executat és de 4.063.059,90 euros:

a) Crèdits definitius	13.615.650,82
b) Obligacions reconegudes netes	9.552.590,92
ROMANENT DE CRÈDIT	4.063.059,90

En compliment de la legislació pressupostària, els romanents es poden classificar en virtut de la seva incorporabilitat, de manera que:

1. Són d'obligatòria incorporació els que emparen projectes amb finançament afectat.
2. Són incorporables, atenent a l'existència de suficient font de finançament:
 - 2.1. Els crèdits extraordinaris, suplementes de crèdit i transferències concedits o autoritzats en el darrer trimestre de l'exercici.
 - 2.2. Els compromisos de despesa (fase D) de l'exercici anterior.
 - 2.3. Els crèdits per operacions de capital (capítols 6 i 7 de despesa).
3. No es poden incorporar els romanents de crèdit incorporats en exercicis precedents.

Atenent al criteri de la incorporabilitat, s'han quantificat en el quadre següent els romanents de crèdit:

ROMANENTS DE CRÈDIT A 31/12	COMPROMESOS	AUTORITZATS	RETINGUTS	DISPONIBLES	TOTAL
1. D'IMPOSSIBLE INCORPORACIÓ	166.619,64	309.631,22	158.037,41	1.342.559,98	1.976.848,25
SALDOS DE CRÈDIT D'EXERCICIS ANTERIORS	166.619,64				166.619,64
SALDOS DE CRÈDITS DE L'EXERCICI, DE DESPESES CORRENTS I FINANCERES (CAP. 1-5, 8-9), NO COMPROMESOS		309.631,22	158.037,41	1.342.559,98	1.810.228,61
2. D'INCORPORACIÓ OBLIGATÒRIA	0,00	0,00	0,00	0,00	0,00
SALDOS DE CRÈDITS DE PROJECTES AMB FINANÇAMENT AFECTAT					0,00
3. SUSCEPTIBLES D'INCORPORAR	1.919.255,00	0,00	0,00	166.956,65	2.086.211,65
SALDOS DE CRÈDITS COMPROMESOS DE L'EXERCICI	1.919.255,00				1.919.255,00
SALDOS DE CRÈDITS DE L'EXERCICI NO COMPROMESOS, DE DESPESES DE CAPITAL (CAP. 6-7)				166.956,65	166.956,65
SALDOS NO GASTATS DE CRÈDITS EXTRAORDINARIS, SUPLEMENTS DE CRÈDIT I TRANSFERÈNCIES APROVADES EN EL 4T TRIMESTRE					0,00
TOTAL	2.085.874,64	309.631,22	158.037,41	1.509.516,63	4.063.059,90

En l'estat adjunt de la memòria corresponent als romanents de crèdit hi consten com a incorporables tots els crèdits compromesos mentre que en el quadre anterior els saldos de crèdit compromesos d'exercicis anteriors es consideren d'impossible incorporació (166.619,64 euros).

Pel que fa als romanents no compromesos, l'estat adjunt de la memòria considera els saldos de crèdits no compromesos de capítol 8 com a incorporables mentre que en el quadre anterior es consideren com d'impossible incorporació (19.000 euros).

1.2. Pressupost d'ingressos

a) Procés de gestió

a.1) Drets anul·lats

L'import total dels drets anul·lats durant l'exercici 2021 ascendeix a 239.315,58 euros, d'acord amb el detall següent:

Cap.	Anul·lació de liquidacions	Devolució d'ingressos	Per ajornaments i fraccionaments	Total drets anul·lats
1. Impostos directes				
2. Impostos indirectes				
3. Taxes, preus públics i altres ingressos		239.315,58		239.315,58
4. Transferències corrents				
5. Ingressos patrimonials				
6. Alienació d'inversions reals				
7. Transferències de capital				
8. Actius financers				
9. Passius financers				
Total		239.315,58		239.315,58

a.2) Drets cancel·lats

No consten drets cancel·lats durant l'exercici 2021.

a.3) Recaptació neta

La recaptació neta total durant l'exercici 2021, ascendeix a 12.231.027,50 euros, d'acord amb el detall següent:

Capítol	Recaptació total	Devolució d'ingressos	Recaptació neta
1. Impostos directes			
2. Impostos indirectes			
3. Taxes, preus públics i altres ingressos	7.739.612,74	239.315,58	7.500.297,16
4. Transferències corrents	4.700.050,19		4.700.050,19
5. Ingressos patrimonials			
6. Alienació d'inversions reals			
7. Transferències de capital			
8. Actius financers	30.680,15		30.680,15
TOTAL	12.470.343,08	239.315,58	12.231.027,50

b) Devolucions d'ingressos

El saldo total de devolucions d'ingressos de l'exercici ha estat de 255.007,50 euros, de les quals s'han ordenat el pagament per import de 239.315,58 euros i resten pendents de pagament a final d'exercici per 15.691,92 euros, segons el resum que s'indica tot seguit:

Cap.	Saldo inicial 1/1 (a)	Rectificacions (b)	Prescripcions (c)	Obligacions reconeg. per dev. ingr. (d)	Saldo final (e=a+b-c+d)	Pagaments ordenats per devolució ingr. (f)	Pendent de pagament 31/12 (g=e-f)
1. Impostos directes	0,00	0,00	0,00	0,00	0,00	0,00	0,00
2. Impostos indirectes	0,00	0,00	0,00	0,00	0,00	0,00	0,00
3. Taxes, preus públics i altres ingressos	0,00	0,00	0,00	255.007,50	255.007,50	239.315,58	15.691,92
4. Transferències corrents	0,00	0,00	0,00	0,00	0,00	0,00	0,00
5. Ingressos patrimonials	0,00	0,00	0,00	0,00	0,00	0,00	0,00
6. Alienació d'inversions reals	0,00	0,00	0,00	0,00	0,00	0,00	0,00
7. Transferències de capital	0,00	0,00	0,00	0,00	0,00	0,00	0,00
8. Actius financers	0,00	0,00	0,00	0,00	0,00	0,00	0,00
9. Passius financers	0,00	0,00	0,00	0,00	0,00	0,00	0,00
Total	0,00	0,00	0,00	255.007,50	255.007,50	239.315,58	15.691,92

c) Compromisos d'ingrés

No consten compromisos d'ingrés registrats a l'exercici 2021.

2. EXERCICIS TANCATS

1.1. Pressupost de despeses. Obligacions de pressupostos tancats

Del total de les obligacions pendents de pagament d'exercicis tancats (55.180,44 euros), se n'ha rectificat per import de 1.633,35 euros, donant lloc a un import total d'obligacions reconegudes pendents de 53.547,09 euros, de les quals se n'ha pagat per 50.783,28 euros, que representen el 94,84 %.

EXERCICI.	SALDO INICIAL (A)	RECTIFICACIONS (B)	PRESCRIPCIONS (C)	TOTAL (D=A+B-C)	PAGAMENTS REALITZATS (E)	% PAGAMENTS	PENDENT DE PAGAMENT (F=D-E)
EXERC.2020	50.813,22	-0,12	0,00	50.813,10	50.709,58	99,80	103,52
EXERC.2019	87,03	-0,09	0,00	86,94	15,22	17,51	71,72
EXERC.2018	154,70	0,00	0,00	154,70	23,64	15,28	131,06
EXERC. 2017 I ANTERIORS	4.125,49	-1.633,14	0,00	2.492,35	34,84	1,40	2.457,51
TOTAL	55.180,44	-1.633,35	0,00	53.547,09	50.783,28	94,84	2.763,81

Les obligacions pendents de pagament d'exercicis tancats a 31 de desembre són les següents:

Pel que fa a la distribució per capítols, aquestes obligacions pendents de pagament d'exercicis tancats se situen bàsicament al capítol 3 i representen el 98,86 %:

CAPÍTOL	OBLIGACIONS PENDENTS DE PAGAMENT D'EXERCICIS TANCATS	%
CAP.2	31,59	1,14
CAP.3	2.732,22	98,86
TOTAL	2.763,81	100,00

1.2. Drets a cobrar de pressupostos tancats

a) Drets pendents de cobrament

L'execució dels drets pendents de cobrament d'exercicis tancats ha estat la següent:

EXERCICI.	SALDO INICIAL (A)	RECTIFICACIONS (B)	DRETS ANUL·LATS (C)	DRETS CANCEL·LATS (D)	DRETS RECONEGUTS NETS TOTALS (E= A+B-C-D)	DRETS RECAPTATS (F)	DRETS PENDENTS DE COBRAMENT (G=E-F)	%
2020	16.347,35	0,00	0,00	0,00	16.347,35	15.735,06	612,29	4,82
2019	2.203,70	0,00	0,00	0,00	2.203,70	91,00	2.112,70	16,64
2018	1.431,44	0,00	0,00	0,00	1.431,44	716,55	714,89	5,63
2017 i anteriors	9.255,39	0,00	0,00	0,00	9.255,39	0,00	9.255,39	72,90
Total	29.237,88	0,00	0,00	0,00	29.237,88	16.542,61	12.695,27	100,00

Del total de drets pendents de cobrament d'exercicis tancats (29.237,88 euros), no s'ha rectificat, no s'ha anul·lat i no s'ha cancel·lat cap dret, donant lloc a un import total de drets reconeguts nets d'exercicis tancats de 29.237,88 euros, dels quals se n'han recaptat per import de 16.542,61 euros (el 56,58 %).

Quant a la seva distribució per exercicis, el saldo de drets pendents de cobrament a 31 de desembre d'exercicis tancats corresponen a l'exercici immediatament anterior per 612,29 euros (4,82 % del total); 2.112,70 euros a l'exercici 2019 (16,64 %); 714,89 euros a l'exercici 2018 (5,63 %) i 9.255,39 euros restants a 2017 i anteriors (72,90 %).

Pel que fa a la distribució per capítols, aquests drets pendents de cobrament d'exercicis tancats se situen al capítol 3 i corresponen a taxes del servei d'assistència tècnica SAT i preus públics del servei d'assistència qualificada SAF els deutors dels quals són entitats públiques i la resta majoritàriament a costes judicials:

CAPÍTOL	DRETS PENDENTS DE COBRAMENT D'EXERCICIS TANCATS	%
CAP.3	12.695,27	100,00
TOTAL	12.695,27	100,00

b) Drets anul·lats

No consten drets anul·lats a l'exercici 2021.

c) Drets cancel·lats

No consten drets cancel·lats a l'exercici 2021.

1.3. Variació de resultats de pressupostos d'exercicis anteriors

Com a conseqüència de la modificació del saldo inicial i de l'anul·lació i cancel·lació de drets d'exercicis tancats, s'ha produït una variació del resultat pressupostari d'exercicis anteriors per import total de 1.633,35 euros:

Descripció	Total variació de drets	Total variació d'obligacions	Variació de resultats pressupostaris d'exercicis anteriors
a) Operacions corrents		-1.633,35	-1.633,35
b) Operacions de capital			
1. TOTAL VARIACIÓ OPERACIONS NO FINANCERES (a+b)		-1.633,35	-1.633,35
c) Actius financers			
d) Passius financers			
2. TOTAL VARIACIÓ OPERACIONS FINANCERES (c+d)			
TOTAL (1+2)		-1.633,35	-1.633,35

3. EXERCICIS POSTERIORS

3.1. Compromisos de despesa amb càrrec a pressupostos d'exercicis posteriors

Els compromisos de despesa amb càrrec a pressupostos d'exercicis posteriors ascendeixen a 3.515.136,77 euros amb el detall per capítols i anualitats següent:

Capítol	2022	2023	2024	2025	Anys successius	Total
1. Despeses de personal	116.025,00	0,00	0,00	0,00	0,00	116.025,00
2. Béns corrents i serveis	2.761.282,61	327.317,12	64.500,02	52.376,02	169.158,00	3.374.633,77
3. Despeses financeres	0,00	0,00	0,00	0,00	0,00	0,00
4. Transferències corrents	0,00	0,00	0,00	0,00	0,00	0,00
6. Inversions reals	14.096,50	7.381,00	0,00	0,00	0,00	21.477,50
7. Transferències de capital	0,00	0,00	0,00	0,00	0,00	0,00
TOTAL	2.891.404,11	334.698,12	64.500,02	52.376,02	169.158,00	3.512.136,27

3.2. Compromisos d'ingrés amb càrrec a pressupostos d'exercicis posteriors

No consten compromisos d'ingrés amb càrrec a pressupostos d'exercicis posteriors.

4. EXECUCIÓ DE PROJECTES DE DESPESA

En els estats annexos a la memòria es detalla el resum d'execució dels projectes de despesa i les anualitats pendents de realitzar en exercicis posteriors.

5. DESPESES AMB FINANÇAMENT AFECTAT

Quant a les desviacions de finançament, aquestes sorgeixen dels projectes de despesa amb finançament afectat, en el cas de XALOC no es disposa de projectes amb finançament afectat.

6. ROMANENT DE TRESORERIA

El romanent de tresoreria és una variable fons calculada a 31 de desembre i que mesura la liquiditat o sobrant de tresoreria de l'ens local. El romanent de tresoreria total de XALOC a 31 de desembre de 2021 és positiu i ascendeix a 11.979.444,89 euros. Aquesta quantia, però, ha de ser ajustada amb:

A) Els saldos de dubtós cobrament: d'acord amb l'informe de data 10/01/2022, el qual forma part de la documentació annexa a l'expedient de liquidació del pressupost, la tresoreria accidental de XALOC determina els criteris de càlcul i quantifica en 10.206,50 euros els saldos de dubtós cobrament.

B) L'excés de finançament afectat: està constituït per les desviacions de finançament acumulades positives dels projectes amb finançament afectat, calculades en la forma establerta en la regla 29.5 de la ICAL, esdevenint font prioritària de finançament de les incorporacions de romanents o modificacions de crèdit d'aquests projectes.

Xaloc no disposa de projectes amb finançament afectat per tant no existeixen desviacions de finançament.

Després d'efectuar els citats ajustaments, s'obté un romanent de tresoreria positiu per a despeses generals de 11.969.238,39 euros.

7. CREDITORS PER OPERACIONS MERITADES

Els creditors per operacions meritades a 31 de desembre de 2021 ascendeix a 488.266,09 euros i es desglossa en els comptes següents:

Compte	Descripció	Saldo a 31/12
4130	Creditors per operacions aplicables a pressupost en períodes posteriors	150.955,10
4131	Creditors per operacions pendents d'aplicar a pressupost	337.310,99
TOTAL		488.266,09

En funció del compte representatiu de la naturalesa de les operacions, el resum és el següent:

COMPTE	IMPORT	
6210	Serveis exteriors.Arrendaments i cànon.	3.691,54
6220	Serveis exteriors.Reparacions i conservació.	57.437,01
6230	Serveis exteriors.Serveis de professionals independents	27.029,29
6280	Serveis exteriors.Subministraments	4.449,21
6290	Serveis exteriors.Comunicacions i altres serveis	288.396,51
6300	Tributs de caràcter local	14,91
6420	Despeses de personal i prestacions socials.Cotitzacions socials a càrrec de l'ocupador	107.247,62
TOTAL		488.266,09

En l'annex 6 a aquesta memòria es detallen les operacions que conformen els creditors per operacions meritades.

25. INDICADORS FINANCERS, PATRIMONIALS I PRESSUPOSTARIS

En els estats annexos a la memòria es detallen els indicadors financers, patrimonials i pressupostaris.

Cal esmentar que els càlculs d'alguns indicadors i ratis d'aquesta nota incorporen els saldos dels comptes d'actiu corrent deutors per drets reconeguts de recursos d'altres ens públics, i la seva contrapartida equivalent al passiu corrent, per import de 90.884.407,82 euros, que responen a l'error del programari de comptabilitat Sicalwin, per tractament erroni dels comptes del subgrup 45, per aplicació de la regla 32 de l'ICAL mitjançant assentaments predeterminats, enlloc de la utilització únicament dels comptes 453 i 456 ja que XALOC subministra a l'entitat titular dels recursos tota la informació sobre les operacions de gestió necessàries per la seva comptabilització.

D'altra banda, en relació als indicadors de diferents apartats d'aquest punt de la memòria, cal esmentar que el programa pren com a referència 50.000 habitants i no respon a magnituds reals.

26. INFORMACIÓ SOBRE EL COST DE LES ACTIVITATS

La Resolució de 28 de juliol de 2011 de la IGAE, que regula els criteris per a l'elaboració de la informació sobre els costos d'activitats i indicadors de gestió a incloure a la memòria dels comptes anuals del Pla General de Comptabilitat Pública Local, estableix que s'haurà d'informar, com a mínim, dels costos de les activitats relacionades amb l'obtenció d'ingressos corresponents a taxes i preus públics.

Tot seguit es detallen els costos i ingressos dels serveis prestats per XALOC durant l'exercici 2021 que han estat finançats amb taxes i preus públics:

1. Activitat 1: Gestió, recaptació, inspecció i assessoria jurídica

Element de cost	Cost directe	Cost indirecte	Total	%
COSTES CALCULADOS	3.922,19	0,00	3.922,19	0,06 %
COSTES FINANCIEROS		20.469,10	20.469,10	0,32 %
COSTES DE PERSONAL	1.697.013,31	1.641.559,73	3.338.573,04	51,39 %
SERVICIOS EXTERIORES	2.454.007,21	674.448,67	3.128.455,88	48,16 %
TRIBUTOS	0,00	4.639,95	4.639,95	0,07 %
Total	4.154.942,71	2.341.117,45	6.496.060,16	100,00 %
Ingressos totals activitat			7.637.546,58	
Marge			1.141.486,42	
Cobertura			117,57 %	

La major part dels costos de l'activitat 1 corresponen a costos de personal i serveis exteriors.

El cost indirecte s'ha determinat en base als següents criteris de repartiment on el valor relatiu és el percentatge de personal de gestió, recaptació, inspecció i assessoria jurídica respecte el total del personal (103 efectius respecte 148).

Descripció Indicador	Centro Cost Prestador	Centro Cost Receptor	Descripció Centro Cost	Valor Relatiu
GERÈNCIA, SERVEIS ECONÒMICS I TRESORERIA	A10	A40	Gestió, recaptació, inspecció i assessoria jurídica	0,70
SERVEIS INFORMÀTICS	A20	A40	Gestió, recaptació, inspecció i assessoria jurídica	0,70
ADMINISTRACIÓ I ORGANITZACIÓ	A50	A40	Gestió, recaptació, inspecció i assessoria jurídica	0,70
AMORTITZACIÓ IMMOBILITZAT	C40	A40	Gestió, recaptació, inspecció i assessoria jurídica	1,00

Pel que fa als ingressos, aquests cobreixen els costos en un 117,57%

27. INDICADORS DE GESTIÓ

La Resolució de 28 de juliol de 2011 de la IGAE, que regula els criteris per a l'elaboració de la informació sobre els costos d'activitats i indicadors de gestió a incloure a la memòria dels comptes anuals del Pla General de Comptabilitat Pública Local, estableix que s'haurà d'informar, com a mínim, dels costos de les activitats relacionades amb l'obtenció d'ingressos corresponents a taxes i preus públics.

En els estats annexos a aquesta memòria es detallen els indicadors corresponents als serveis prestats per XALOC durant l'exercici 2021 que han estat finançats amb taxes i preus públics.

GESTIÓ, RECAPTACIÓ, INSPECCIÓ I ASSESSORIA JURÍDICA

INDICADORS D'EFICÀCIA

a)	Nombre actuacions realitzades	669.133,00	1,12
	Nombre actuacions previstes	600.000,00	
(* es calcula el nombre d'expedients tramitats)			
b)	Termini mig d'espera per rebre el servei		
c)	Percentatge de població coberta pel servei	100,00	
d)	Nombre actuacions realitzades durant l'exercici	669.133,00	
	Nombre actuacions previstes durant l'exercici	600.000,00	
	Nombre actuacions realitzades ex.anteriors	656.131,00	
	Nombre actuacions previstes ex.anteriors	570.000,00	

INDICADORS D'EFICIÈNCIA

a)	Cost de l'activitat	6.496.060,16	39.610,12
	Nombre d'usuaris (*)	164,00	
(*nombre d'ens)			
b)	Cost de l'activitat	6.496.060,16	1,18
	Cost previst de l'activitat	5.525.677,20	
c)	Cost de l'activitat	6.496.060,16	9,29
	Nº d'unitats equivalents produïdes	669.133,00	

INDICADOR D'ECONOMIA

Preu o cost d'adquisició factor de producció x	8,26
Preu mig factor x al mercat	8,26

INDICADOR MITJANS DE PRODUCCIÓ

Cost de personal	1.814.579,20	17.617,27
Nº persones dedicades al servei	103,00	

RELACIÓ DE NOTES DE LA MEMÒRIA QUE NO TENEN CONTINGUT

D'acord amb la ICAL 2013, el model de memòria recull la informació mínima a complimentar. No obstant això, en aquells casos en què la informació que se sol·licita no sigui significativa no es complimentaran les notes corresponents. Si com a conseqüència d'això certes notes no tenen contingut i, per tant, no es complimenten, es mantindrà, per a aquelles notes que sí tenen contingut, la numeració prevista en el model de memòria i s'incorporarà una relació d'aquelles notes que no tinguin contingut.

Per això, a continuació s'enumeren les notes que no tenen contingut en la present memòria:

6. Patrimoni públic del sòl
7. Inversions immobiliàries
9. Arrendaments financers i altres operacions de naturalesa similar
12. Cobertures comptables
13. Actius construïts o adquirits per a altres entitats i altres existències.
14. Moneda estrangera
17. Informació sobre medi ambient
18. Actius en estat de venda
28. Fets posteriors al tancament



ANNEXOS A LA MEMÒRIA

13-XARXA LOCAL DE MUNICIPIS

Data obtenció

21/02/2022 14:05:42

Pàg.

1

INFORME ANUAL DE RECTIFICACIÓ DE L'INVENTARI PER CLASSIFICACIÓ

Classificació	31 de Desembre d'Exercici Actual - 1 2020				31 de desembre d'Exercici Actual 2021			
	Brut	Base	F. Amortitz	Valor Comptable	Brut	Base	F. Amortitz	Valor Comptable
100101	4.724.103,44	0,00	0,00	4.724.103,44	4.724.103,44	0,00	0,00	4.724.103,44
110101	6.987.151,44	6.987.151,44	352.842,25	6.634.309,19	7.022.165,02	7.022.165,02	448.067,02	6.574.098,00
300101	165.733,17	165.733,17	157.340,17	8.393,00	162.244,12	162.244,12	156.864,82	5.379,30
300102	159.874,82	159.874,82	140.644,39	19.230,43	163.842,39	163.842,39	148.796,70	15.045,69
300103	41.883,79	41.883,79	39.484,54	2.399,25	56.996,76	56.996,76	45.002,07	11.994,69
300104	49.574,94	49.574,94	26.983,81	22.591,13	48.142,30	48.142,30	32.692,58	15.449,72
300105	33.269,78	33.269,78	20.597,78	12.672,00	36.046,12	36.046,12	23.512,31	12.533,81
300106	39.825,21	39.825,21	38.622,31	1.202,90	39.825,21	39.825,21	39.356,24	468,97
310101	108.039,88	108.039,88	93.034,16	15.005,72	112.818,91	112.818,91	84.248,96	28.569,95
320102	52.829,57	52.829,57	34.369,46	18.460,11	52.829,57	52.829,57	38.041,10	14.788,47
320201	12.364,53	12.364,53	4.682,20	7.682,33	12.364,53	12.364,53	5.506,49	6.858,04
330101	434.746,89	434.746,89	326.111,95	108.634,94	434.746,89	434.746,89	347.658,68	87.088,21
330201	67.157,50	67.157,50	37.991,21	29.166,29	67.596,73	67.596,73	43.872,31	23.724,42
330202	9.701,88	9.701,88	3.834,15	5.867,73	9.701,88	9.701,88	4.738,55	4.963,33
340101	13.809,49	13.809,49	7.120,70	6.688,79	13.809,49	13.809,49	8.445,77	5.363,72
340102	53,48	53,48	22,01	31,47	53,48	53,48	27,35	26,13
400101	13.403,46	13.403,46	13.403,46	0,00	13.403,46	13.403,46	13.403,46	0,00
600201	1.927.987,33	1.927.987,33	1.794.103,21	133.884,12	1.934.938,92	1.934.938,92	1.833.809,64	101.129,28

13-XARXA LOCAL DE MUNICIPIS

Data obtenció
Pàg.

21/02/2022 14:05:42
2

INFORME ANUAL DE RECTIFICACIÓ DE L'INVENTARI PER CLASSIFICACIÓ

Classificació	31 de Desembre d'Exercici Actual - 1 2020			31 de desembre d'Exercici Actual 2021		
	Brut	Base	F. Amortitz	Brut	Base	F. Amortitz
100101	6.407,21	6.407,21	6.407,21	6.407,21	6.407,21	6.407,21
TOTAL GENERAL:	14.847.917,81	10.123.814,37	3.097.594,97	14.912.036,43	10.187.932,99	3.280.451,26
			11.750.322,84			11.631.585,17
			0,00			0,00

13-XARXA LOCAL DE MUNICIPIS

Data obtenció
Pàg.

21/02/2022 14:06:45
2

INFORME ANUAL DE RECTIFICACIÓ DE L'INVENTARI PER CLASSIFICACIÓ

Resum d'operacions Exercici Actual 2021

Classificació	Total Altes	Total Baixes	D.A.Sense Baixes	D.A.Baixes	F.Am.Baixes	Rev.Lliurament	Rev.Rever.	Reclasif.	Tras.Inv.	Total Jurid.	Moviments F.Amort	F.Am.Adscr ip.	Càrrega Inicial	Inv.Baixa. Adscrip	Inv.Alta. Adscrip.
	(1)	(2)	(3)	(4)	(5)	(6)	(7)	(8)	(9)	(10)	(11)	(12)	(13)	(14)	(15)

TOTAL GENERAL:

100.230,05	36.111,43	218.518,73	0	35.662,44	0	0	0	0	0	0	0	0	0	0	0
------------	-----------	------------	---	-----------	---	---	---	---	---	---	---	---	---	---	---

Brut 2021 = Brut 2020 + (1) - (2) + (7) + (8) + (9) + (13) - (14) + (15)

F.Amortitz 2021 = F.Amortitz 2020 + (3) - (5) + (11) + (12)

Valor Comptable 2021 = Brut 2021 - F.Amortitz 2021

13-XARXA LOCAL DE MUNICIPIS

Data obtenció 21/02/2022 14:07
Pàg. 1

INFORME ANUAL DE RECTIFICACIÓ DE L'INVENTARI PER COMPTES

Comptes	31 de Desembre d'Exercici Actual - 1 2020				31 de desembre d'Exercici Actual 2021			
	Brut	Base	F.Amortitz	Valor Comptable	Brut	Base	F.Amortitz	Valor Comptable
2030	13.403,46	13.403,46	13.403,46	0,00	13.403,46	13.403,46	13.403,46	0,00
2060	1.927.987,33	1.927.987,33	1.794.103,21	133.884,12	1.934.938,92	1.934.938,92	1.833.809,64	101.129,28
2100	4.724.103,44	0,00	0,00	4.724.103,44	4.724.103,44	0,00	0,00	4.724.103,44
2110	6.987.151,44	6.987.151,44	352.842,25	6.634.309,19	7.022.165,02	7.022.165,02	448.067,02	6.574.098,00
2140	66.692,54	66.692,54	41.512,17	25.180,37	66.692,54	66.692,54	46.514,22	20.178,32
2150	12.364,53	12.364,53	4.682,20	7.682,33	12.364,53	12.364,53	5.506,49	6.858,04
2160	434.746,89	434.746,89	326.111,95	108.634,94	434.746,89	434.746,89	347.658,68	87.088,21
2170	490.161,71	490.161,71	423.673,00	66.488,71	507.096,90	507.096,90	446.224,72	60.872,18
2180	108.039,88	108.039,88	93.034,16	15.005,72	112.818,91	112.818,91	84.248,96	28.569,95
2190	83.266,59	83.266,59	48.232,57	35.034,02	83.705,82	83.705,82	55.018,07	28.687,75
TOTAL GENERAL:	14.847.917,81	10.123.814,37	3.097.594,97	11.750.322,84	14.912.036,43	10.187.932,99	3.280.451,26	11.631.585,17
1011	10.718.408,75				10.718.408,75			

13-XARXA LOCAL DE MUNICIPIS

Data obtenció

21/02/2022 14:08:04

Pàg.

1

INFORME ANUAL DE RECTIFICACIÓ DE L'INVENTARI PER COMPTES

Resum d'operacions Exercici Actual 2021

Comptes	Total Altes (1)	Total Baixes (2)	D.A.Sense Baixes (3)	D.A.Baixes (4)	F.Am.Baixes (5)	Rev.Lliurament (6)	Rev.Rever. (7)	Reclasif. (8)	Tras.Inv. (9)	Total Jurid. (10)	Moviments F.Amort (11)	F.Am.Adsc rip. (12)	Càrrega Inicial (13)	Inv.Baixa. Adscrip (14)	Inv.Alta. Adscrip. (15)
2030	0,00	0,00	0,00	0,00	0,00	0,00	0,00	0,00	0,00	0,00	0,00	0,00	0,00	0,00	0,00
2060	15.412,91	8.461,32	47.894,18	0,00	8.187,75	0,00	0,00	0,00	0,00	0,00	0,00	0,00	0,00	0,00	0,00
2100	0,00	0,00	0,00	0,00	0,00	0,00	0,00	0,00	0,00	0,00	0,00	0,00	0,00	0,00	0,00
2110	35.013,58	0,00	95.224,77	0,00	0,00	0,00	0,00	0,00	0,00	0,00	0,00	0,00	0,00	0,00	0,00
2140	0,00	0,00	5.002,05	0,00	0,00	0,00	0,00	0,00	0,00	0,00	0,00	0,00	0,00	0,00	0,00
2150	0,00	0,00	824,29	0,00	0,00	0,00	0,00	0,00	0,00	0,00	0,00	0,00	0,00	0,00	0,00
2160	0,00	0,00	21.546,73	0,00	0,00	0,00	0,00	0,00	0,00	0,00	0,00	0,00	0,00	0,00	0,00
2170	30.164,33	13.229,14	35.605,44	0,00	13.053,72	0,00	0,00	0,00	0,00	0,00	0,00	0,00	0,00	0,00	0,00
2180	19.200,00	14.420,97	5.635,77	0,00	14.420,97	0,00	0,00	0,00	0,00	0,00	0,00	0,00	0,00	0,00	0,00
2190	439,23	0,00	6.785,50	0,00	0,00	0,00	0,00	0,00	0,00	0,00	0,00	0,00	0,00	0,00	0,00

TOTAL GENERAL:

100.230,05	36.111,43	218.518,73		35.662,44	0	0	0	0	0	0	0	0	0	0	0
------------	-----------	------------	--	-----------	---	---	---	---	---	---	---	---	---	---	---

1011 0,00 0,00

0,00

Brut 2021 = Brut 2020 + (1) - (2) + (6) + (7) + (8) + (9) + (10) + (13) - (14) + (15)

F.Amortitz 2021 = F.Amortitz 2020 + (3) - (5) + (11) + (12)

Valor Comptable 2021 = Brut 2021 - F.Amortitz 2021

13-XARXA LOCAL DE MUNICIPIS

Data obtenció
Pàg.

21/02/2022 14:09:01
1

INFORME ANUAL DE RECTIFICACIÓ DE L'INVENTARI PER CLASSIFICACIONS/COMPTES

Classificació	31 de Desembre d'Exercici Actual - 1 2020				31 de desembre d'Exercici Actual 2021			
	Brut	Base	F.Amortitz	Valor Comptable	Brut	Base	F.Amortitz	Valor Comptable
Classificació: 100101	FINQUES URBANES							
2100	4.724.103,44	0,00	0,00	4.724.103,44	4.724.103,44	0,00	0,00	4.724.103,44
T. CLASSIF.:	4.724.103,44	0	0	4.724.103,44	4.724.103,44	0	0	4.724.103,44
Classificació: 110101	EDIFICIS ADMINISTRATIUS I D'OFICINES							
2110	6.987.151,44	6.987.151,44	352.842,25	6.634.309,19	7.022.165,02	7.022.165,02	448.067,02	6.574.098,00
T. CLASSIF.:	6.987.151,44	6.987.151,44	352.842,25	6.634.309,19	7.022.165,02	7.022.165,02	448.067,02	6.574.098,00
Classificació: 110105	LOCALS COMERCIALS I GARATGES							
2110	0,00	0,00	0,00	0,00	0,00	0,00	0,00	0,00
T. CLASSIF.:	0	0	0	0	0	0	0	0
Classificació: 300101	SERVIDORS							
2170	165.733,17	165.733,17	157.340,17	8.393,00	162.244,12	162.244,12	156.864,82	5.379,30
T. CLASSIF.:	165.733,17	165.733,17	157.340,17	8.393,00	162.244,12	162.244,12	156.864,82	5.379,30
Classificació: 300102	ORDINADORS PERSONALS							
2170	159.874,82	159.874,82	140.644,39	19.230,43	163.842,39	163.842,39	148.796,70	15.045,69
T. CLASSIF.:	159.874,82	159.874,82	140.644,39	19.230,43	163.842,39	163.842,39	148.796,70	15.045,69
Classificació: 300103	ORDINADORS PORTÀTILS							
2170	41.883,79	41.883,79	39.484,54	2.399,25	56.996,76	56.996,76	45.002,07	11.994,69
T. CLASSIF.:	41.883,79	41.883,79	39.484,54	2.399,25	56.996,76	56.996,76	45.002,07	11.994,69
Classificació: 300104	PANTALLES							
2170	49.574,94	49.574,94	26.983,81	22.591,13	48.142,30	48.142,30	32.692,58	15.449,72
T. CLASSIF.:	49.574,94	49.574,94	26.983,81	22.591,13	48.142,30	48.142,30	32.692,58	15.449,72
Classificació: 300105	PERIFÈRICS							
2170	33.269,78	33.269,78	20.597,78	12.672,00	36.046,12	36.046,12	23.512,31	12.533,81

13-XARXA LOCAL DE MUNICIPIS

Data obtenció
Pàg.

21/02/2022 14:09:01
2

INFORME ANUAL DE RECTIFICACIÓ DE L'INVENTARI PER CLASSIFICACIONS/COMPTES

Classificació	31 de Desembre d'Exercici Actual - 1 2020				31 de desembre d'Exercici Actual 2021			
	Brut	Base	F.Amortitz	Valor Comptable	Brut	Base	F.Amortitz	Valor Comptable
T. CLASSIF.:	33.269,78	33.269,78	20.597,78	12.672,00	36.046,12	36.046,12	23.512,31	12.533,81
Classificació: 300106	ELEMENTS DE XARXA CENTRALS							
2170	39.825,21	39.825,21	38.622,31	1.202,90	39.825,21	39.825,21	39.356,24	468,97
T. CLASSIF.:	39.825,21	39.825,21	38.622,31	1.202,90	39.825,21	39.825,21	39.356,24	468,97
Classificació: 310101	VEHICLES TRANSPORT PER CARRETERA							
2180	108.039,88	108.039,88	93.034,16	15.005,72	112.818,91	112.818,91	84.248,96	28.569,95
T. CLASSIF.:	108.039,88	108.039,88	93.034,16	15.005,72	112.818,91	112.818,91	84.248,96	28.569,95
Classificació: 320102	ELEMENTS DE SEGURETAT I COMUNICACIÓ							
2140	52.829,57	52.829,57	34.369,46	18.460,11	52.829,57	52.829,57	38.041,10	14.788,47
T. CLASSIF.:	52.829,57	52.829,57	34.369,46	18.460,11	52.829,57	52.829,57	38.041,10	14.788,47
Classificació: 320201	INSTAL·LACIONS DE SERVEI PUBLIC							
2150	12.364,53	12.364,53	4.682,20	7.682,33	12.364,53	12.364,53	5.506,49	6.858,04
T. CLASSIF.:	12.364,53	12.364,53	4.682,20	7.682,33	12.364,53	12.364,53	5.506,49	6.858,04
Classificació: 330101	MOBILIARI GENERAL							
2160	434.746,89	434.746,89	326.111,95	108.634,94	434.746,89	434.746,89	347.658,68	87.088,21
T. CLASSIF.:	434.746,89	434.746,89	326.111,95	108.634,94	434.746,89	434.746,89	347.658,68	87.088,21
Classificació: 330201	EQUIPS D'OFICINA I FOTOCOPIADORES							
2190	67.157,50	67.157,50	37.991,21	29.166,29	67.596,73	67.596,73	43.872,31	23.724,42
T. CLASSIF.:	67.157,50	67.157,50	37.991,21	29.166,29	67.596,73	67.596,73	43.872,31	23.724,42
Classificació: 330202	ELECTRODOMÈSTICS							
2190	9.701,88	9.701,88	3.834,15	5.867,73	9.701,88	9.701,88	4.738,55	4.963,33
T. CLASSIF.:	9.701,88	9.701,88	3.834,15	5.867,73	9.701,88	9.701,88	4.738,55	4.963,33
Classificació: 340101	EQUIPAMENT TRACTAMENT IMATGE							

13-XARXA LOCAL DE MUNICIPIS

Data obtenció
Pàg.

21/02/2022 14:09:01
3

INFORME ANUAL DE RECTIFICACIÓ DE L'INVENTARI PER CLASSIFICACIONS/COMPTES

Classificació	31 de Desembre d'Exercici Actual - 1 2020				31 de desembre d'Exercici Actual 2021			
	Brut	Base	F.Amortitz	Valor Comptable	Brut	Base	F.Amortitz	Valor Comptable
2140	13.809,49	13.809,49	7.120,70	6.688,79	13.809,49	13.809,49	8.445,77	5.363,72
T. CLASSIF.:	13.809,49	13.809,49	7.120,70	6.688,79	13.809,49	13.809,49	8.445,77	5.363,72
Classificació: 340102	EQUIPAMENT DE SO							
2140	53,48	53,48	22,01	31,47	53,48	53,48	27,35	26,13
T. CLASSIF.:	53,48	53,48	22,01	31,47	53,48	53,48	27,35	26,13
Classificació: 400101	PROPIETAT INTEL-LECTUAL							
2030	13.403,46	13.403,46	13.403,46	0,00	13.403,46	13.403,46	13.403,46	0,00
T. CLASSIF.:	13.403,46	13.403,46	13.403,46	0	13.403,46	13.403,46	13.403,46	0
Classificació: 600201	SOFTWARE							
2060	1.927.987,33	1.927.987,33	1.794.103,21	133.884,12	1.934.938,92	1.934.938,92	1.833.809,64	101.129,28
T. CLASSIF.:	1.927.987,33	1.927.987,33	1.794.103,21	133.884,12	1.934.938,92	1.934.938,92	1.833.809,64	101.129,28
Classificació: I00101	INVERSIONS SOBRE ELEMENTS NO INVENTARIABLES							
2190	6.407,21	6.407,21	6.407,21	0,00	6.407,21	6.407,21	6.407,21	0,00
T. CLASSIF.:	6.407,21	6.407,21	6.407,21	0	6.407,21	6.407,21	6.407,21	0
TOTAL GENERAL:	14.847.917,81	10.123.814,37	3.097.594,97	11.750.322,84	14.912.036,43	10.187.932,99	3.280.451,26	11.631.585,17

13-XARXA LOCAL DE MUNICIPIS

Data obtenció
Pàg.

21/02/2022 14:09:24
2

INFORME ANUAL DE RECTIFICACIÓ DE L'INVENTARI PER CLASSIFICACIONS/COMPTE

Classificació	Resum d'operacions Exercici Actual 2021														
	Total Altes (1)	Total Baixes (2)	D.A.Sense Baixes (3)	D.A.Baixes (4)	F.Am.Baixes (5)	Rev.Lliurament (6)	Rev.Rever. (7)	Reclasif. (8)	Tras.Inv. (9)	Total Jurid. (10)	Moviments F.Amort (11)	F.Am.Adscr ip. (12)	Càrrega Inicial (13)	Inv.Baixa. Adscrip (14)	Inv.Alt. Adscrip. (15)
T. -----	0	1.432,64	7.141,41	0	1.432,64	0	0	0	0	0	0	0	0	0	0
Classificació:	300105	PERIFÈRICS													
2170	4.711,98	1.935,64	4.787,55	0,00	1.873,02	0,00	0,00	0,00	0,00	0,00	0,00	0,00	0,00	0,00	0,00
T. -----	4.711,98	1.935,64	4.787,55	0	1.873,02	0	0	0	0	0	0	0	0	0	0
Classificació:	300106	ELEMENTS DE XARXA CENTRALS													
2170	0,00	0,00	733,93	0,00	0,00	0,00	0,00	0,00	0,00	0,00	0,00	0,00	0,00	0,00	0,00
T. -----	0	0	733,93	0	0	0	0	0	0	0	0	0	0	0	0
Classificació:	310101	VEHICLES TRANSPORT PER CARRETERA													
2180	19.200,00	14.420,97	5.635,77	0,00	14.420,97	0,00	0,00	0,00	0,00	0,00	0,00	0,00	0,00	0,00	0,00
T. -----	19.200,00	14.420,97	5.635,77	0	14.420,97	0	0	0	0	0	0	0	0	0	0
Classificació:	320102	ELEMENTS DE SEGURETAT I COMUNICACIÓ													
2140	0,00	0,00	3.671,64	0,00	0,00	0,00	0,00	0,00	0,00	0,00	0,00	0,00	0,00	0,00	0,00
T. -----	0	0	3.671,64	0	0	0	0	0	0	0	0	0	0	0	0
Classificació:	320201	INSTAL·LACIONS DE SERVEI PUBLIC													
2150	0,00	0,00	824,29	0,00	0,00	0,00	0,00	0,00	0,00	0,00	0,00	0,00	0,00	0,00	0,00
T. -----	0	0	824,29	0	0	0	0	0	0	0	0	0	0	0	0
Classificació:	330101	MOBILIARI GENERAL													
2160	0,00	0,00	21.546,73	0,00	0,00	0,00	0,00	0,00	0,00	0,00	0,00	0,00	0,00	0,00	0,00
T. -----	0	0	21.546,73	0	0	0	0	0	0	0	0	0	0	0	0
Classificació:	330201	EQUIPS D'OFICINA I FOTOCOPIADORES													

13-XARXA LOCAL DE MUNICIPIS

Data obtenció
Pàg.

21/02/2022 14:09:24
4

INFORME ANUAL DE RECTIFICACIÓ DE L'INVENTARI PER CLASSIFICACIONS/COMPTE

Resum d'operacions Exercici Actual 2021

Classificació	Total Altes (1)	Total Baixes (2)	D.A.Sense Baixes (3)	D.A.Baixes (4)	F.Am.Baixes (5)	Rev.Lliurament (6)	Rev.Rever. (7)	Reclasif. (8)	Tras.Inv. (9)	Total Jurid. (10)	Moviments F.Amort (11)	F.Am.Adscr ip. (12)	Càrrega Inicial (13)	Inv.Baixa. Adscrip (14)	Inv.Alta. Adscrip. (15)
T. -----	0	0	0	0	0	0	0	0	0	0		0	0	0	0
TOTAL GENERAL:	100.230,05	36.111,43	218.518,73	0	35.662,44	0	0	0	0	0	0	0	0	0	0

Brut 2021 = Brut 2020 + (1) - (2) + (6) + (7) + (8) + (9) + (10) + (13) - (14) + (15)

F.Amortitz 2021 = F.Amortitz 2020 + (3) - (5) + (11) + (12)

Valor Comptable 2021 = Brut 2021 - F.Amortitz 2021

13-XARXA LOCAL DE MUNICIPIS

Data obtenció 21/02/2022 13:45
Pàg. 1

INFORME ANUAL DE RECTIFICACIÓ DE L'INVENTARI PER LLIBRE, EPÍGRAF, SUBEPÍGRAFE

Lli	Epíg	Sube	31 de Desembre d'Exercici Actual - 1 2020				31 de desembre d'Exercici Actual 2021			
			Brut	Base	F.Amortitz	Valor Comptable	Brut	Base	F.Amortitz	Valor Comptable
-	-		6.407,21	6.407,21	6.407,21	0,00	6.407,21	6.407,21	6.407,21	0,00
A	I.2	I.2.B	0,00	0,00	0,00	0,00	0,00	0,00	0,00	0,00
			0,00	0,00	0,00	0,00	0,00	0,00	0,00	0,00
A	III.2		11.711.254,88	6.987.151,44	352.842,25	11.358.412,63	11.746.268,46	7.022.165,02	448.067,02	11.298.201,44
A	III.3		1.188.864,93	1.188.864,93	930.838,84	258.026,09	1.211.018,38	1.211.018,38	978.763,93	232.254,45
A	III.4	III.4.A	13.403,46	13.403,46	13.403,46	0,00	13.403,46	13.403,46	13.403,46	0,00
A	III.6		1.927.987,33	1.927.987,33	1.794.103,21	133.884,12	1.934.938,92	1.934.938,92	1.833.809,64	101.129,28
TOTAL GENERAL:			14.847.917,81	10.123.814,37	3.097.594,97	11.750.322,84	14.912.036,43	10.187.932,99	3.280.451,26	11.631.585,17

13-XARXA LOCAL DE MUNICIPIS

Data obtenció
Pàg.

21/02/2022 14:04:31
1

INFORME ANUAL DE RECTIFICACIÓ DE L'INVENTARI PER LLIBRE, EPÍGRAF, SUBEPÍGRAFE

Resum d'operacions Exercici Actual 2021

Lli	Epígr	Sube	Total Altes (1)	Total Baixes (2)	D.A.Sense Baixes (3)	D.A.Baixes (4)	F.Am.Baixes (5)	Rev.Lliurament (6)	Rev.Rever. (7)	Reclasif. (8)	Tras.Inv. (9)	Total Jurid. (10)	Moviments F.Amort (11)	F.Am.Adscrip. (12)	Càrrega Inicial (13)	Inv.Baixa. Adscrip (14)	Inv.Alta. Adscrip. (15)
-	-		0,00	0,00	0,00	0,00	0,00	0,00	0,00	0,00	0,00	0,00	0,00	0,00	0,00	0,00	0,00
A	I.2	I.2.B	0,00	0,00	0,00	0,00	0,00	0,00	0,00	0,00	0,00	0,00	0,00	0,00	0,00	0,00	0,00
A	III.2		35.013,58	0,00	95.224,77	0,00	0,00	0,00	0,00	0,00	0,00	0,00	0,00	0,00	0,00	0,00	0,00
A	III.3		49.803,56	27.650,11	75.399,78	0,00	27.474,69	0,00	0,00	0,00	0,00	0,00	0,00	0,00	0,00	0,00	0,00
A	III.4	III.4.A	0,00	0,00	0,00	0,00	0,00	0,00	0,00	0,00	0,00	0,00	0,00	0,00	0,00	0,00	0,00
A	III.6		15.412,91	8.461,32	47.894,18	0,00	8.187,75	0,00	0,00	0,00	0,00	0,00	0,00	0,00	0,00	0,00	0,00
			0,00	0,00			0,00	0,00							0,00		

TOTAL GENERAL:

100.230,05	36.111,43	218.518,73	0	35.662,44	0	0	0	0	0	0	0	0	0	0	0	0
------------	-----------	------------	---	-----------	---	---	---	---	---	---	---	---	---	---	---	---

Brut 2021 = Brut 2020 + (1) + (13) + (6) + (7) + (8) + (9)+(10) - (14)

Brut Llibre E 2021 = Brut 2020 + (1) + (13) + (6) - (7) + (8) + (9)+(10) - (14)

F.Amortitz 2021 = F.Amortitz 2020 + (3) - (5) + (11) + (12)

Valor Comptable 2021 = Brut 2021 - F.Amortitz 2021

13-XARXA LOCAL DE MUNICIPIS

Data obtenció

08/03/2022 12:18

Pàg.

1

**LLISTAT DE BÉNS DE BAIXA PER
COMpte IMMOBILITZAT**

CUE	N. BÉ	N. Béns	DESCRIPCIÓ	N. OPERACIÓ	OPERACIÓ DE BAIXA	D. BAIXA	IMPORT
2060	6771	1	SO WINDOWS 2008 SERVER 5 USUARIS	2021000081	DETERIORAMENT, PÉRDUA, OBSCOLESCÈNCIA O DESTRUCCIÓ	01/01/2021	5.033,36
2060	6776	2	SERVIDOR FIDELITY 4 AGENTES 1 SUPERVISOR	2021000081	DETERIORAMENT, PÉRDUA, OBSCOLESCÈNCIA O DESTRUCCIÓ	01/01/2021	3.427,96
Núm. Total de Bén	2	Comptes	2060	Aplicaciones informáticas			8.461,32
2170	6569	1	ORDINADOR HPPRODESK400G1-SFF-1XCOREI34130/3.4	2021000081	DETERIORAMENT, PÉRDUA, OBSCOLESCÈNCIA O DESTRUCCIÓ	01/01/2021	531,19
2170	6570	2	HPPRODESK400G1-SFF-1XCOREI34130/3.4	2021000081	DETERIORAMENT, PÉRDUA, OBSCOLESCÈNCIA O DESTRUCCIÓ	01/01/2021	531,19
2170	6571	3	HPPRODESK400G1-SFF-1XCOREI34130/3.4	2021000081	DETERIORAMENT, PÉRDUA, OBSCOLESCÈNCIA O DESTRUCCIÓ	01/01/2021	531,19
2170	6572	4	HPPRODESK400G1-SFF-1XCOREI34130/3.4	2021000081	DETERIORAMENT, PÉRDUA, OBSCOLESCÈNCIA O DESTRUCCIÓ	01/01/2021	531,19
2170	6573	5	HPPRODESK400G1-SFF-1XCOREI34130/3.4	2021000081	DETERIORAMENT, PÉRDUA, OBSCOLESCÈNCIA O DESTRUCCIÓ	01/01/2021	531,19
2170	6574	6	HPPRODESK400G1-SFF-1XCOREI34130/3.4	2021000081	DETERIORAMENT, PÉRDUA, OBSCOLESCÈNCIA O DESTRUCCIÓ	01/01/2021	531,19
2170	6575	7	HPPRODESK400G1-SFF-1XCOREI34130/3.4	2021000081	DETERIORAMENT, PÉRDUA, OBSCOLESCÈNCIA O DESTRUCCIÓ	01/01/2021	531,19
2170	6576	8	HPPRODESK400G1-SFF-1XCOREI34130/3.4	2021000081	DETERIORAMENT, PÉRDUA, OBSCOLESCÈNCIA O DESTRUCCIÓ	01/01/2021	531,19
2170	6594	9	MONITORHPLETEDISPLAYE1901	2021000081	DETERIORAMENT, PÉRDUA, OBSCOLESCÈNCIA O DESTRUCCIÓ	01/01/2021	179,08
2170	6595	10	MONITORHPLETEDISPLAYE1901	2021000081	DETERIORAMENT, PÉRDUA, OBSCOLESCÈNCIA O DESTRUCCIÓ	01/01/2021	179,08
2170	6596	11	MONITORHPLETEDISPLAYE1901	2021000081	DETERIORAMENT, PÉRDUA, OBSCOLESCÈNCIA O DESTRUCCIÓ	01/01/2021	179,08
2170	6597	12	MONITORHPLETEDISPLAYE1901	2021000081	DETERIORAMENT, PÉRDUA, OBSCOLESCÈNCIA O DESTRUCCIÓ	01/01/2021	179,08
2170	6598	13	MONITORHPLETEDISPLAYE1901	2021000081	DETERIORAMENT, PÉRDUA, OBSCOLESCÈNCIA O DESTRUCCIÓ	01/01/2021	179,08
2170	6599	14	MONITORHPLETEDISPLAYE1901	2021000081	DETERIORAMENT, PÉRDUA, OBSCOLESCÈNCIA O DESTRUCCIÓ	01/01/2021	179,08
2170	6600	15	MONITORHPLETEDISPLAYE1901	2021000081	DETERIORAMENT, PÉRDUA, OBSCOLESCÈNCIA O DESTRUCCIÓ	01/01/2021	179,08
2170	6601	16	MONITORHPLETEDISPLAYE1901	2021000081	DETERIORAMENT, PÉRDUA, OBSCOLESCÈNCIA O DESTRUCCIÓ	01/01/2021	179,08

13-XARXA LOCAL DE MUNICIPIS

Data obtenció 08/03/2022 12:18
Pàg. 2

LLISTAT DE BÉNS DE BAIXA PER COMpte IMMOBILITZAT

CUE	N. BÉ	N. Béns	DESCRIPCIÓ	N. OPERACIÓ	OPERACIÓ DE BAIXA	D. BAIXA	IMPORT
2170	6772	17	DIFUSOR MENSAJES FIDELITY 4 PUERTOS	2021000081	DETERIORAMENT, PÉRDUA, OBSCLESCÈNCIA O DESTRUCCIÓ	01/01/2021	967,82
2170	6773	18	DIFUSOR MENSAJES FIDELITY 4 PUERTOS	2021000081	DETERIORAMENT, PÉRDUA, OBSCLESCÈNCIA O DESTRUCCIÓ	01/01/2021	967,82
2170	6774	19	PC-SERVIDOR RECALL	2021000081	DETERIORAMENT, PÉRDUA, OBSCLESCÈNCIA O DESTRUCCIÓ	01/01/2021	2.122,29
2170	6775	20	RECALL E1	2021000081	DETERIORAMENT, PÉRDUA, OBSCLESCÈNCIA O DESTRUCCIÓ	01/01/2021	3.489,05
Núm. Total de Bén	20	Comptes	2170	Equipos para procesos de información			13.229,14
2180	5763	1	TURISME 5471GJY	2021000080	ADQUISICIÓ ENTREGANT COM PAGAMENT PARCIAL INMOBILIZAT MATERI	28/05/2021	14.420,97
Núm. Total de Bén	1	Comptes	2180	Elementos de transporte			14.420,97

Núm. Total de Bén 23 **TOTAL GENERAL:** 36.111,43

13-XARXA LOCAL DE MUNICIPIS

Data obtenció 11/03/2022 9:42
Pàg. 1

Millores:

Compte Immobilitzat

CUE	N. BÉ	Núm. Mi	COD. INV	QUAN	DESCRIPCIÓ	N. OPERACIÓ	T. ADQUISICIÓ	D- ALTA	IMPORT
2110	7032	1	3113		PLAQUES FOTOVOLTAICA PER AUTOCONSUM	2021000078	COMPRA	11/05/2021	32.801,85
2110	7032	2	3195		MILLORA PLAQUES FOTOVOLTAIQUES. FACTURA 2021_00830	2021000107	COMPRA	28/06/2021	2.211,73
Núm. Total de Mi		2		Comptes	2110	Construcciones			35.013,58
Núm. Total de Mi		2				TOTAL GENERAL:			35.013,58

13-XARXA LOCAL DE MUNICIPIS

Data obtenció 08/03/2022 12:13

Pàg. 1

RELACIÓ DE BÉNS Compte Immobilitzat

CUE	N. Béns	N. BÉ DESCRIPCIÓ	N. OPERACIÓ	T. ADQUISICIÓ	D- ALTA	IMPORT
2060	1	7915 SOFTWARE	2021000044	COMPRA	22/03/2021	482,15
2060	2	7916 SOFTWARE	2021000045	COMPRA	22/03/2021	482,15
2060	3	7917 SOFTWARE	2021000046	COMPRA	22/03/2021	482,15
2060	4	7918 SOFTWARE	2021000047	COMPRA	22/03/2021	482,15
2060	5	7919 SOFTWARE	2021000048	COMPRA	22/03/2021	482,15
2060	6	7920 SOFTWARE	2021000049	COMPRA	22/03/2021	482,15
2060	7	7921 SOFTWARE	2021000050	COMPRA	22/03/2021	482,15
2060	8	7922 SOFTWARE	2021000051	COMPRA	22/03/2021	482,15
2060	9	7923 SOFTWARE	2021000052	COMPRA	22/03/2021	482,15
2060	10	7924 SOFTWARE	2021000053	COMPRA	22/03/2021	482,15
2060	11	7925 SOFTWARE	2021000054	COMPRA	22/03/2021	482,15
2060	12	7926 SOFTWARE	2021000055	COMPRA	22/03/2021	482,15
2060	13	7927 SOFTWARE	2021000056	COMPRA	22/03/2021	482,15
2060	14	7928 SOFTWARE	2021000057	COMPRA	22/03/2021	482,15
2060	15	7929 SOFTWARE	2021000058	COMPRA	22/03/2021	482,15
2060	16	7930 SOFTWARE	2021000059	COMPRA	22/03/2021	482,15
2060	17	7931 SOFTWARE	2021000060	COMPRA	22/03/2021	482,15
2060	18	7932 SOFTWARE	2021000061	COMPRA	22/03/2021	482,15

13-XARXA LOCAL DE MUNICIPIS

Data obtenció 08/03/2022 12:13

Pàg. 2

RELACIÓ DE BÉNS Compte Immobilitzat

CUE	N. Béns	N. BÉ DESCRIPCIÓ	N. OPERACIÓ	T. ADQUISICIÓ	D- ALTA	IMPORT
2060	19	7933 SOFTWARE	2021000062	COMPRA	22/03/2021	482,15
2060	20	7934 SOFTWARE	2021000063	COMPRA	22/03/2021	482,15
2060	21	7935 SOFTWARE	2021000064	COMPRA	22/03/2021	482,15
2060	22	7936 SOFTWARE	2021000065	COMPRA	22/03/2021	482,15
2060	23	7937 SOFTWARE	2021000066	COMPRA	22/03/2021	482,15
2060	24	7938 SOFTWARE	2021000067	COMPRA	22/03/2021	482,15
2060	25	7939 SOFTWARE	2021000068	COMPRA	22/03/2021	482,15
2060	26	7940 SOFTWARE	2021000069	COMPRA	22/03/2021	482,15
2060	27	7941 SOFTWARE	2021000070	COMPRA	22/03/2021	482,15
2060	28	7942 SOFTWARE	2021000071	COMPRA	22/03/2021	482,15
2060	29	7943 SOFTWARE	2021000072	COMPRA	22/03/2021	482,15
2060	30	7944 SOFTWARE	2021000073	COMPRA	22/03/2021	482,11
2060	31	7945 SOFTWARE	2021000074	COMPRA	22/03/2021	237,12
2060	32	7947 SOFTWARE	2021000075	COMPRA	22/03/2021	237,12
2060	33	7948 SOFTWARE	2021000076	COMPRA	22/03/2021	237,12
2060	34	7949 SOFTWARE	2021000077	COMPRA	22/03/2021	237,09
Núm. Total de Béns		34	Comptes	2060	Aplicaciones informáticas	15.412,91
2170	1	7872 EQUIP DE SOBRETAULA TTL TEKOSLIM	2021000001	COMPRA	01/01/2021	574,41

13-XARXA LOCAL DE MUNICIPIS

Data obtenció 08/03/2022 12:13

Pàg. 3

RELACIÓ DE BÉNS Compte Immobilitzat

CUE	N. Béns	N. BÉ DESCRIPCIÓ	N. OPERACIÓ	T. ADQUISICIÓ	D- ALTA	IMPORT
2170	2	7873 EQUIP DE SOBRETAULA TTL TEKNOSLIM	2021000002	COMPRA	01/01/2021	574,41
2170	3	7874 EQUIP DE SOBRETAULA TTL TEKNOSLIM	2021000003	COMPRA	01/01/2021	574,41
2170	4	7875 EQUIP DE SOBRETAULA TTL TEKNOSLIM	2021000004	COMPRA	01/01/2021	574,41
2170	5	7876 EQUIP DE SOBRETAULA TTL TEKNOSLIM	2021000005	COMPRA	01/01/2021	574,41
2170	6	7877 EQUIP DE SOBRETAULA TTL TEKNOSLIM	2021000006	COMPRA	01/01/2021	574,41
2170	7	7878 EQUIP DE SOBRETAULA TTL TEKNOSLIM	2021000007	COMPRA	01/01/2021	574,41
2170	8	7879 EQUIP DE SOBRETAULA TTL TEKNOSLIM	2021000008	COMPRA	01/01/2021	574,41
2170	9	7880 EQUIP DE SOBRETAULA TTL TEKNOSLIM	2021000009	COMPRA	01/01/2021	574,41
2170	10	7881 EQUIP DE SOBRETAULA TTL TEKNOSLIM	2021000010	COMPRA	01/01/2021	574,41
2170	11	7882 EQUIP DE SOBRETAULA TTL TEKNOSLIM	2021000011	COMPRA	01/01/2021	574,41
2170	12	7883 EQUIP DE SOBRETAULA TTL TEKNOSLIM	2021000012	COMPRA	01/01/2021	574,41
2170	13	7884 EQUIP DE SOBRETAULA TTL TEKNOSLIM	2021000013	COMPRA	01/01/2021	574,41
2170	14	7885 EQUIP DE SOBRETAULA TTL TEKNOSLIM	2021000014	COMPRA	01/01/2021	574,41
2170	15	7886 EQUIP DE SOBRETAULA TTL TEKNOSLIM	2021000015	COMPRA	01/01/2021	574,41
2170	16	7887 EQUIP DE SOBRETAULA TTL TEKNOSLIM	2021000016	COMPRA	01/01/2021	574,41
2170	17	7888 EQUIP DE SOBRETAULA TTL TEKNOSLIM	2021000017	COMPRA	01/01/2021	574,41
2170	18	7889 EQUIP DE SOBRETAULA TTL TEKNOSLIM	2021000018	COMPRA	01/01/2021	574,41
2170	19	7890 PORTÀTIL 15.6"	2021000019	COMPRA	01/01/2021	604,52

13-XARXA LOCAL DE MUNICIPIS

Data obtenció 08/03/2022 12:13

Pàg. 4

RELACIÓ DE BÉNS Compte Immobilitzat

CUE	N. Béns	N. BÉ DESCRIPCIÓ	N. OPERACIÓ	T. ADQUISICIÓ	D- ALTA	IMPORT
2170	20	7891 PORTÀTIL 15.6"	2021000020	COMPRA	01/01/2021	604,52
2170	21	7892 PORTÀTIL 15.6"	2021000021	COMPRA	01/01/2021	604,52
2170	22	7893 PORTÀTIL 15.6"	2021000022	COMPRA	01/01/2021	604,52
2170	23	7894 PORTÀTIL 15.6"	2021000023	COMPRA	01/01/2021	604,52
2170	24	7895 PORTÀTIL 15.6"	2021000024	COMPRA	01/01/2021	604,52
2170	25	7896 PORTÀTIL 15.6"	2021000025	COMPRA	01/01/2021	604,52
2170	26	7897 PORTÀTIL 15.6"	2021000026	COMPRA	01/01/2021	604,52
2170	27	7898 PORTÀTIL 15.6"	2021000027	COMPRA	01/01/2021	604,52
2170	28	7899 PORTÀTIL 15.6"	2021000028	COMPRA	01/01/2021	604,52
2170	29	7900 PORTÀTIL 15.6"	2021000029	COMPRA	01/01/2021	604,52
2170	30	7901 PORTÀTIL 15.6"	2021000030	COMPRA	01/01/2021	604,52
2170	31	7902 PORTÀTIL 15.6"	2021000031	COMPRA	01/01/2021	604,52
2170	32	7903 PORTÀTIL 15.6"	2021000032	COMPRA	01/01/2021	604,52
2170	33	7904 PORTÀTIL 15.6"	2021000033	COMPRA	01/01/2021	604,52
2170	34	7905 PORTÀTIL 15.6"	2021000034	COMPRA	01/01/2021	604,52
2170	35	7906 PORTÀTIL 15.6"	2021000035	COMPRA	01/01/2021	604,52
2170	36	7907 PORTÀTIL 15.6"	2021000036	COMPRA	01/01/2021	604,52
2170	37	7908 PORTÀTIL 15.6"	2021000037	COMPRA	01/01/2021	604,52

13-XARXA LOCAL DE MUNICIPIS

Data obtenció 08/03/2022 12:13

Pàg. 5

RELACIÓ DE BÉNS Compte Immobilitzat

CUE	N. Béns	N. BÉ DESCRIPCIÓ	N. OPERACIÓ	T. ADQUISICIÓ	D- ALTA	IMPORT
2170	38	7909 PORTÀTIL 15.6"	2021000038	COMPRA	01/01/2021	604,52
2170	39	7910 PORTÀTIL 15.6"	2021000039	COMPRA	01/01/2021	604,52
2170	40	7911 PORTÀTIL 15.6"	2021000040	COMPRA	01/01/2021	604,52
2170	41	7912 PORTÀTIL 15.6"	2021000041	COMPRA	01/01/2021	604,51
2170	42	7913 PORTÀTIL 15.6"	2021000042	COMPRA	01/01/2021	604,51
2170	43	7914 PORTÀTIL 15.6"	2021000043	COMPRA	01/01/2021	604,51
2170	44	7973 DISPOSITIU PER FER SIGNATURES	2021000085	COMPRA	08/06/2021	272,98
2170	45	7974 SAI	2021000086	COMPRA	08/06/2021	97,71
2170	46	7975 SAI	2021000087	COMPRA	08/06/2021	97,71
2170	47	7976 SAI	2021000088	COMPRA	08/06/2021	97,71
2170	48	7977 SAI	2021000083	COMPRA	08/06/2021	97,70
2170	49	7978 DISC DUR	2021000084	COMPRA	08/06/2021	79,86
2170	50	7979 LECTOR CODI DE BARRES	2021000089	COMPRA	08/06/2021	137,94
2170	51	7980 LECTOR CODI DE BARRES	2021000090	COMPRA	08/06/2021	137,94
2170	52	7981 LECTOR CODI DE BARRES	2021000091	COMPRA	08/06/2021	137,94
2170	53	7982 LECTOR CODI DE BARRES	2021000092	COMPRA	08/06/2021	137,94
2170	54	7983 LECTOR CODI DE BARRES	2021000093	COMPRA	08/06/2021	137,94
2170	55	7984 LECTOR CODI DE BARRES	2021000094	COMPRA	08/06/2021	137,94

13-XARXA LOCAL DE MUNICIPIS

Data obtenció 08/03/2022 12:13

Pàg. 6

RELACIÓ DE BÉNS Compte Immobilitzat

CUE	N. Béns	N. BÉ DESCRIPCIÓ	N. OPERACIÓ	T. ADQUISICIÓ	D- ALTA	IMPORT
2170	56	7985 LECTOR CODI DE BARRES	2021000095	COMPRA	08/06/2021	137,94
2170	57	7986 DISPOSITIU PER FER SIGNATURES	2021000096	COMPRA	08/06/2021	272,98
2170	58	7987 DISPOSITIU PER FER SIGNATURES	2021000097	COMPRA	08/06/2021	272,98
2170	59	7988 DISPOSITIU PER FER SIGNATURES	2021000098	COMPRA	08/06/2021	272,98
2170	60	7989 DISPOSITIU PER FER SIGNATURES	2021000099	COMPRA	08/06/2021	272,98
2170	61	7990 DISPOSITIU PER FER SIGNATURES	2021000100	COMPRA	08/06/2021	272,98
2170	62	7991 DISPOSITIU PER FER SIGNATURES	2021000101	COMPRA	08/06/2021	272,98
2170	63	7992 DISPOSITIU PER FER SIGNATURES	2021000102	COMPRA	08/06/2021	272,98
2170	64	7993 DISPOSITIU PER FER SIGNATURES	2021000103	COMPRA	08/06/2021	272,98
2170	65	7994 DISPOSITIU PER FER SIGNATURES	2021000104	COMPRA	08/06/2021	272,98
2170	66	7995 DISPOSITIU PER FER SIGNATURES	2021000105	COMPRA	08/06/2021	272,98
2170	67	7996 DISPOSITIU PER FER SIGNATURES	2021000106	COMPRA	08/06/2021	272,93
Núm. Total de Béns		67	Comptes	2170	Equipos para procesos de información	30.164,33
2180	1	7950 VEHICLE 9138LLN	2021000106	ADQUISICIÓ ENTREGANT COM PAGAMENT PARCIAL INMOBILIZAT MATERI	28/05/2021	19.200,00
Núm. Total de Béns		1	Comptes	2180	Elementos de transporte	19.200,00
2190	1	7997 DESTRUCTORA DAHLE 403	2021000108	COMPRA	31/10/2021	439,23
Núm. Total de Béns		1	Comptes	2190	Otro inmovilizado material	439,23

13-XARXA LOCAL DE MUNICIPIS

Data obtenció 08/03/2022 12:13

Pàg. 7

RELACIÓ DE BÉNS Compte Immobilitzat

CUE	N. Béns	N. BÉ DESCRIPCIÓ	N. OPERACIÓ	T. ADQUISICIÓ	D- ALTA	IMPORT
Núm. Total de Béns		103	TOTAL GENERAL:			65.216,47

INFORME DE COMPTABILITAT

En data 31 de desembre de 2021 es detecta que els saldos comptables dels comptes 2060 “immobilitzacions intangibles” i del 2170 “Immobilitzacions materials equips per a processos” no coincideix amb el saldo dels comptes del programa de gestió patrimonial:

Compte	Saldo SICALWIN	Import GPA	Diferència
2060	1.932.824,72	1.934.938,92	-2.114,20
2170	505.345,53	507.096,90	-1.751,37
Total			-3.865,57

Aquesta diferència prové de l'exercici 2020 i correspon a la baixa de la centraleta per import de 3.865,57 euros (1.751,37 euros afecten el compte 2170 i 2.114,20 euros afecten el compte 2060) que es va comptabilitzar a Sicalwin a l'exercici 2020 i estava pendent de regularitzar a GPA a l'exercici 2021. La contrapartida de la baixa d'inventari d'acord amb el programa SICALWIN, va ser Resultats de l'exercici.

Durant l'exercici 2021 s'ha comptabilitzat la baixa de la centraleta a GPA, assentament número 205.542, generant-se automàticament un assentament de baixa a Sicalwin, duplicant així els saldos que creen la diferència a regularitzar (compte 2060: assentament número. 205542 i compte 2170: assentament número. 205542).

Per tal de regularitzar aquesta baixa que s'ha duplicat a Sicalwin, per la comptabilització directa i l'automàtica de GPA, es procedeix a gravar dos assentaments corresponents a l'import de la baixa comptabilitzada l'exercici 2020, amb contrapartida a Resultats d'exercicis anteriors.:

DEURE			HAYER	Núm. assentament
2.114,20	2060 “Immobilitzacions intangibles”	a	1200 “Resultats d'exercicis anteriors”	420.367
1.751,37	2170 “Immobilitzacions materials equips per a processos”		1200 “Resultats d'exercicis anteriors”	420.368

Girona, a data de la signatura electrònica

Josep Manel Rosón Santín -
DNI 38497859E (TCAT)

Firmado digitalmente por
Josep Manel Rosón Santín -
DNI 38497859E (TCAT)
Fecha: 2022.03.03 10:50:45
+01'00'

Josep Manel Rosón Santín
El Gerent en funcions Director de serveis econòmics

M. Regina Franquès i Gil, cap del servei d'Assessoria Jurídicocontributària, emet el següent

INFORME

En referència a les possibles despeses referents a procediments judicials en que XALOC és part, per l'exercici 2022, s'ha comprovat que a data actual consten en curs 27 recursos contenciosos administratius en què XALOC n'és part.

Durant l'any 2021 només s'ha ordenat un pagament en concepte de costes judicials, de 300,00 €. Ara bé, a data actual s'ha fet la taxació per un altre condemna en costes, de 378,86 €, i es troben pendents de taxació altres condemes, que podrien suposar prop de 1.000,00 €.

És difícil determinar el resultat dels recursos que tenim en curs. Normalment, si des de l'Assessoria Jurídicocontributària de XALOC considerem que no s'ha actuat conforme a la legalitat, ja tenim l'oportunitat d'estimar els recursos en via administrativa, sense necessitat d'anar davant els tribunals. Per tant, quan es va a la via contenciosa administrativa, sempre és perquè creiem que XALOC ha actuat de forma ajustada a la legalitat.

Tot i així, en algunes ocasions hem obtingut sentències que han anat contra els interessos de XALOC. Durant l'any 2014, aquest organisme autònom va ser condemnat en costes per un import total de 592,82 €, durant l'any 2015, per un import total de 6.201,79 € (dels quals, 5.508,45 € van correspondre a un sòl procediment), durant l'any 2016, per un import total de 131,36 €, durant l'any 2017, per un import de 10.094,60 €, durant l'any 2018, per un import de 2.452,15 €, i durant l'exercici 2019, per un import de 5.406,36 €. L'any 2020 XALOC només va patir una condemna en costes, que va ser ferma i es va pagar durant el mes de gener de 2021, i, com s'ha dit, durant l'any 2021 només s'ha fet una taxació de costes, malgrat que n'hi ha d'altres que es troben pendents, totes elles de poc import.

Respecte als recursos que tenim en curs actualment, i els que preveiem que s'interposaran, n'hi ha alguns que, en cas de que la sentència fos desfavorable a XALOC i en condemnés a aquest organisme en costes, podrien suposar cadascun fins a 70.000,00 € de despesa.

Proposo que s'aprovisionin **20.000,00 €** per a poder satisfer costes, en cas que calgués, en el benentès que potser no s'haurà de pagar aquest import, però que hi ha la possibilitat de que finalment haguem de fer front a imports molt superiors al proposat.

Tanmateix, s'ha de preveure que, en els casos en que s'interposin contra XALOC recursos contenciosos administratius fora de la ciutat de Girona, precisem la contractació de procurador/a. Com a màxim, considero que aquesta despesa de contractació de procurador/a ha de ser de **10.000€**, bàsicament per concepte de serveis prestats a Barcelona i a Madrid, per procediments interposats davant el Tribunal Superior de Justícia de Catalunya i davant el Tribunal Suprem o l'Audiència Nacional, respectivament.

Finalment, també s'ha de tenir en compte la possibilitat de que, tot i que en l'àmbit tributari, ens interposin recursos en jutjats de jurisdiccions diferents a la contenciosa administratiu, com ja va ocórrer durant l'any 2015, quan ens van interposar una demanda civil corresponent a una terceria de domini. En aquests casos, i atès que l'especialitat del personal tècnic de XALOC és el tributari, es considera que aquest organisme estarà representat amb més garanties per advocats experts en la jurisdicció que es tracti. Per aquest motiu, també s'ha de comptar amb possibles despeses per aquestes circumstàncies, que fixaria en **3.000,00 €**.

Girona, a data de signatura electrònica

39674754F
MARIA REGINA
FRANQUES (R:
P1700053J)

Firmado digitalmente
por 39674754F MARIA
REGINA FRANQUES (R:
P1700053J)
Fecha: 2022.02.16
09:03:08 +01'00'

M. Regina Franquès i Gil
Cap del servei d'Assessoria Jurídicocontributària

ACTUALITZCIÓ DE L'ANNEX D'INVERSIONS A 31/12/2021

ÒRGAN ENCARREGAT DE LA SEVA GESTIÓ	PROJECTE D'INVERSIÓ			ANYS		CRÈDITS INICIALS 2021	MODIFICACIONS DE CRÈDIT	CRÈDITS DEFINITIVUS 2021	Obligacions reconegudes en l'exercici	FINANÇAMENT EXERCICI 2021			VINCULACIÓ DELS CRÈDITS ASSIGNATS
	Codi	Descripció	Títol del projecte o memòria descriptiva	Inici	Fi		Exp.1IR 1/2021			Recursos corrents	Prèstecs	Altres subvencions	
10 - Gerència	2021/4/GE/1	Inversió en millores edifici XALOC	Millores edifici	2021	2021	1.000,00	32.801,85	33.801,85	35.013,58	33.801,85			54.501,85
10 - Gerència	2021/4/GE/2	Vehicles	Vehicles	2021	2021	0,00	20.700,00	20.700,00	19.200,00	20.700,00			54.501,85
20 - Serveis informàtics	2021/4/IF/1	Inversió en equipament informàtic Compra Pública	Adquisició equipament informàtic: tauletes wacom, servidors, Pc's i portàtils, es caners i maquinària xarxa	2021	2021	39.800,00	25.452,35	65.252,35	29.773,50	65.252,35			168.752,35
20 - Serveis informàtics	2021/4/IF/2	Programari 'eTRIB' gestió on-line tributs, llicències Tserver, i llicències CITRIX	Programari 'eTRIB' gestió on-line tributs, llicències Tserver, i llicències CITRIX	2021	2021	85.000,00	0,00	85.000,00	15.412,91	85.000,00			168.752,35
20 - Serveis informàtics	2021/4/IF/3	Licències	Licències Office	2021	2021	18.500,00	0,00	18.500,00	0,00	18.500,00			168.752,35
20 - Serveis informàtics	2021/4/IF/4	Maquinària , instal·lacions i utilitatge	Subministrament 4 SAI	2021	2021	0,00	0,00	0,00	390,83				168.752,35
30 - Administració i organització	2021/4/AO/1	Control domòtic central de l'edifici	Inversió en control domòtic central edifici	2021	2021	40.000,00	0,00	40.000,00	0,00	40.000,00			46.000,00
30 - Administració i organització	2021/4/AO/2	Renovació mobiliari oficina	Renovació mobiliari oficina	2021	2021	5.000,00	0,00	5.000,00	0,00	5.000,00			46.000,00
30 - Administració i organització	2021/4/AO/3	Aparells petits	Aparells petits: ginyes	2021	2021	1.000,00	0,00	1.000,00	439,23	1.000,00			46.000,00
TOTAL						190.300,00	78.954,20	269.254,20	100.230,05	269.254,20	0,00	0,00	



OPERACIONS DE PERIODIFICACIÓ DE DESPESES I D'INGRESSOS DE XALOC DE L'EXERCICI 2021

1. PERIODIFICACIÓ DE DESPESES

1.1. DESPESES ANTICIPADES NO FINANCERES (compte PGCP 480)

Despeses comptabilitzades en l'exercici (obligacions imputades al pressupost de 2021) i que corresponen, per aplicació del principi de meritació, a l'exercici següent:

Cte. PGCP	N. Operació	Fase	Data	Referència	Aplicació	Import	Nom terc.	Text lliure	Observacions	Import despesa anticipada
6290	220210000252	ADO	8/2/2021	2202100091	2021 30 9200 22001	1.371,70	EDICIONES FRANCIS LEFEVRE, S.A.	PAGAMENT MENOR. AOC:95136809 Memento Haciendas e Impuestos Locales PERIODO DE SUSCRIPCION 01/02/2021 a 31/01/2022		114,31
6290	220210000253	ADO	8/2/2021	2202100091	2021 30 9200 22001	1.156,76	EDICIONES FRANCIS LEFEVRE, S.A.	PAGAMENT MENOR. AOC:95136914 iQMemento Administrativo PERIODO DE SUSCRIPCION 01/02/2021 a 31/01/2022		96,40
6290	220210008989	O	15/12/2021	22021004955	2021 30 9200 22001	10.621,48	ESPUBLICO SERVICIOS PARA LA ADMINISTRACION SA	CONTRACTE MENOR. AOC:112825475 PLATAFORMA CORPORATIVA CONTENIDO EDITORIAL. DE 11/11/21 A 10/11/22		9.146,27
6290	220210000732	ADO	5/3/2021	2202100091	2021 30 9200 22001	2.541,00	VLEX NETWORKS SL	PAGAMENT MENOR. AOC:96501644 Licencia Vlex España Premium+Vlex Analytics... DEL 05.02.21 FINS 04.02.22		239,98
6290	220210001813	O	19/4/2021	22021001053	2021 30 9200 22001	9.075,00	EDITORIAL ARANZADISA	CONTRACTE MENOR. AOC:98696545 Aranzadi Fusión Instituciones Diamond / LIC.ARANZ.FUSION INSTITUCIONES DIAMOND	SUSCRIPCIÓ A BASE DADES ARANZADI 1/4/21 A 31/03/22	2.268,75
Total compte 6290										11.865,71
6220	220210001815	O	19/4/2021	22021001200	2021 20 9200 21900	8.097,32	WISEO AMS IBERIA SL	AOC:98422725 Licencias SaaS del 15.03.21 fins 14.03.22		1.664,45
Total compte 6220										1.664,45
TOTAL DESPESA ANTICIPADA										13.530,16

1.2. DESPESES DIFERIDES (compte PGCP 4130)

Despeses que han meritat en l'exercici 2021, però que seran comptabilitzades en l'exercici següent:

a) Seguretat Social del mes de desembre de 2021

Exp. Electrònic	N. Operació	Fase	Data	Compte PGCP	Import	Nom terc.	Text lliure
G060200/2022/45 - Aprovació Seguretat Social desembre 2021	Aprovació Quotes	ADO	31/12/2022	6420	107.247,62	TESORERIA GENERAL SEGURIDAD SOCIAL	SEGURETAT SOCIAL DESEMBRE 2021



b) Factures rebudes en l'exercici 2022, per serveis o subministraments rebuts en l'exercici 2021

Compte PGCP	N. d'entrada	Data	Import total	Import meritat	Nom terc.	Text explicatiu
6300	F/2022/43	3/1/2022	14,91	14,91	AIGÜES DE GIRONA, SALT I SARRIÀ DE TER, S.A.	PAGAMENT MENOR. AOC:115750101 QUOTA SERVEI / AIGUA - Bloc 1 / DE 24/09 A 27/12 DE 2021
Total compte 6300				14,91		
6290	F/2022/152	3/2/2022	2.002,60	2.002,60	CAIXABANK SA	AOC:117481954 CAIXABANK REBUTS DOMICILIATS ALIENS SUF 000 / DESEMBRE/2021
6290	F/2022/153	3/2/2022	1.401,81	1.401,81	CAIXABANK SA	AOC:117481955 CAIXABANK REBUTS DOMICILIATS PROPIS SUF 000 / REBUTS CAIXERS / DESEMBRE/21
6290	F/2022/62	11/1/2022	300,47	300,47	BBVA	AOC:116069137 COMISSIÓ PER LA GESTIÓ BANCÀRIA DE REBUTS DOMICILIATS CEDITS PER XALOC, NOVEMBRE/21
6290	F/2022/147	2/2/2022	159,78	159,78	ORANGE ESPAGNE SAU	AOC:117372523 Consumos / servicios asociados tarifa / otros cargos / descuentos y promociones DESEMBRE/2021
6290	F/2022/78	17/1/2022	159,68	159,68	ORANGE ESPAGNE SAU	AOC:116412359 Consumos / servicios asociados tarifa / otros cargos / descuentos y promociones
6290	F/2022/194	17/2/2022	234,27	234,27	TELEFONICA ESPAÑA, S.A.	AOC:118225939 Detalle de conceptos(1 Oct. 21 - 31 Oct. 21) - CONCURS-LOCALRET - Tráfico PRIMARIS / DDIs PRIMARIS / RTB
6290	F/2022/195	17/2/2022	199,70	199,70	TELEFONICA ESPAÑA, S.A.	AOC:118225927 Detalle de conceptos(1 Nov. 21 - 30 Nov. 21) - CONCURS-LOCALRET - Tráfico PRIMARIS / DDIs PRIMARIS / RTB
6290	F/2022/196	17/2/2022	175,45	175,45	TELEFONICA ESPAÑA, S.A.	AOC:118225929 Detalle de conceptos(1 Dic. 21 - 31 Dic. 21) - CONCURS-LOCALRET - Tráfico PRIMARIS / DDIs PRIMARIS / RTB
6290	F/2022/43	3/1/2022	21,72	21,72	AIGÜES DE GIRONA, SALT I SARRIÀ DE TER, S.A.	PAGAMENT MENOR. AOC:115750101 QUOTA SERVEI / AIGUA - Bloc 1 / DE 24/09 A 27/12 DE 2021
Total compte 6290				4.655,48		
6280	F/2022/52	5/1/2022	3.360,86	3.360,86	ENDESA ENERGIA, S.A.	AOC:115852942 Consum P1 (AVDA SANT FRANCESC 29 XALOC;17001;GIRONA;GIRONA;ESP) / Consum P2 (AVDA SANT FRANCESC 29 XALO
6280	F/2022/53	6/1/2022	271,10	271,10	ENDESA ENERGIA, S.A.	AOC:115879080 Consum P1 (DOCTOR CASTANY 68-70-72 LOC LOCAL;17190;SALT;GIRONA;ESP) / Consum P2 (DOCTOR CASTANY 68-70-7
6280	F/2022/81	18/1/2022	255,84	255,84	ENDESA ENERGIA, S.A.	AOC:116534923 Consum P3 (LLEVANT 5;17480;ROSES;GIRONA;ESP) / període: de 31.05.21 a 30.06.21
Total compte 6280				3.887,80		
6210	F/2022/71	13/1/2022	614,68	614,68	GIROCOPI SL - SISTEMES D'ORGANITZACIO SA UTE	AOC:116243832 0030000003 - Lloguer copiadors HP ACM N.Albarà: 2022/G/45 Impresora HP:Laserjet Pro M404dn,N/ 12/2021
6210	F/2022/72	13/1/2022	614,68	614,68	GIROCOPI SL - SISTEMES D'ORGANITZACIO SA UTE	AOC:116244397 0030000003 - Lloguer copiadors HP ACM N.Albarà: 2022/G/45 Lloguer HP:Laserjet Pro M404dn,N/ 12/2021
6210	F/2022/73	14/1/2022	614,68	614,68	GIROCOPI SL - SISTEMES D'ORGANITZACIO SA UTE	AOC:116321531 0030000003 - Lloguer copiadors HP ACM N.Albarà: 2022/G/45 Lloguer Impresora DESEMBRE/21
Total compte 6210				1.844,04		
6220	F/2022/64	11/1/2022	33.305,25	33.305,25	T-SYSTEMS ITC IBERIA, SAU	AOC:116105575 . 1001845532 Ref.: 1001845532 Mant del programari de GTWIN Període: quart trimestre 2021
Total compte 6220				33.305,25		
TOTAL				43.707,48		



2. PERDIODIFICACIÓ D'INGRESSOS

2.1. INGRESSOS DIFERITS (compte PGCP 441)

Ingressos que han meritat en l'exercici 2021, però que seran comptabilitzades en l'exercici següent:

Compte PGCP	N. Operació	Fase	Data	Referència	Aplicació	Import	Nom terc.	Text lliure
7400	120220000183	I	14/1/2022	12022000001	2022 40 32900	22.535,35	AJUNTAMENT DE SALT	LIQUIDACIÓ RECAPTACIÓ DESEMBRE PRESTACIÓ SERVEI MULTES, GTR I REGULARTIZACIONS
7400	120220000184	I	14/1/2022	12022000002	2022 40 32902	63.965,17	AJUNTAMENT DE SALT	LIQUIDACIÓ RECAPTACIÓ DESEMBRE PRESTACIÓ SERVEI MULTES, GTR I REGULARTIZACIONS
7400	120220000185	I	14/1/2022	12022000003	2022 40 32900	53.366,38	XARXA LOCAL DE TRIBUTS	LIQUIDACIÓ RECAPTACIÓ DESEMBRE XALOC
7400	120220000186	I	14/1/2022	12022000004	2022 40 32902	22.165,87	XARXA LOCAL DE TRIBUTS	LIQUIDACIÓ RECAPTACIÓ DESEMBRE XALOC
7400	120220000187	I	14/1/2022	12022000005	2022 41 32901	10,94	XARXA LOCAL DE TRIBUTS	LIQUIDACIÓ RECAPTACIÓ DESEMBRE XALOC
7400	120220000188	I	14/1/2022	12022000006	2022 40 32902	1.717,90	AJUNTAMENT DEL PORT DE LA SELVA	LIQUIDACIÓ RECAPTACIÓ DESEMBRE PRESTACIÓ SERVEI MULTES, GTR I REGULARTIZACIONS
7400	120220000189	I	14/1/2022	12022000007	2022 40 32900	2.687,32	AJUNTAMENT DEL PORT DE LA SELVA	LIQUIDACIÓ RECAPTACIÓ DESEMBRE PRESTACIÓ SERVEI MULTES, GTR I REGULARTIZACIONS
7400	120220000190	I	14/1/2022	12022000008	2022 41 32901	240,26	AJUNTAMENT DE PALAFRUGELL	LIQUIDACIÓ RECAPTACIÓ DESEMBRE PRESTACIÓ SERVEI INSPECCIÓ, MULTES, GTR I REGULARTIZACIONS
7400	120220000191	I	14/1/2022	12022000009	2022 40 32902	88.620,57	AJUNTAMENT DE PALAFRUGELL	LIQUIDACIÓ RECAPTACIÓ DESEMBRE PRESTACIÓ SERVEI INSPECCIÓ, MULTES, GTR I REGULARTIZACIONS
7400	120220000192	I	14/1/2022	12022000010	2022 40 32900	44.539,10	AJUNTAMENT DE PALAFRUGELL	LIQUIDACIÓ RECAPTACIÓ DESEMBRE PRESTACIÓ SERVEI INSPECCIÓ, MULTES, GTR I REGULARTIZACIONS
7400	120220000193	I	14/1/2022	12022000011	2022 40 32900	22.535,35	AJUNTAMENT DE SALT	LIQUIDACIÓ RECAPTACIÓ DESEMBRE PRESTACIÓ SERVEI MULTES, GTR I REGULARTIZACIONS
7400	120220000194	I	14/1/2022	12022000012	2022 40 32902	63.965,17	AJUNTAMENT DE SALT	LIQUIDACIÓ RECAPTACIÓ DESEMBRE PRESTACIÓ SERVEI MULTES, GTR I REGULARTIZACIONS
7400	120220000195	I	14/1/2022	12022000013	2022 40 32900	632,47	AJUNTAMENT DE LLAMBILLES	LIQUIDACIÓ RECAPTACIÓ DESEMBRE PRESTACIÓ SERVEI GTR I REGULARTIZACIONS
7400	120220000196	I	14/1/2022	12022000014	2022 40 32900	6.327,36	AJUNTAMENT DE BESALÚ	LIQUIDACIÓ RECAPTACIÓ DESEMBRE PRESTACIÓ SERVEI MULTES, GTR I REGULARTIZACIONS
7400	120220000197	I	14/1/2022	12022000015	2022 40 32902	921,57	AJUNTAMENT DE BESALÚ	LIQUIDACIÓ RECAPTACIÓ DESEMBRE PRESTACIÓ SERVEI MULTES, GTR I REGULARTIZACIONS



7400	120220000198	I	14/1/2022	12022000016	2022 40 32900	6.790,51	AJUNTAMENT DE LLANÇÀ	LIQUIDACIÓ RECAPTACIÓ DESEMBRE PRESTACIÓ SERVEI MULTES, GTR I REGULARTIZACIONS
7400	120220000199	I	14/1/2022	12022000017	2022 40 32902	2.022,76	AJUNTAMENT DE LLANÇÀ	LIQUIDACIÓ RECAPTACIÓ DESEMBRE PRESTACIÓ SERVEI MULTES, GTR I REGULARTIZACIONS
7400	120220000200	I	14/1/2022	12022000018	2022 40 32902	1.867,74	AJ. SANTA CRISTINA D'ARO	LIQUIDACIÓ RECAPTACIÓ DESEMBRE PRESTACIÓ SERVEI MULTES I REGULARTIZACIONS
7400	120220000201	I	14/1/2022	12022000019	2022 41 32901	24.672,85	AJUNTAMENT DE RIPOLL	LIQUIDACIÓ RECAPTACIÓ DESEMBRE PRESTACIÓ SERVEI INSPECCIÓ, GTR I REG NEGATIU NOVEMBRE
7400	120220000202	I	14/1/2022	12022000020	2022 40 32900	769,24	AJUNTAMENT DE RIPOLL	LIQUIDACIÓ RECAPTACIÓ DESEMBRE PRESTACIÓ SERVEI INSPECCIÓ, GTR I REG NEGATIU NOVEMBRE
7400	120220000203	I	14/1/2022	12022000021	2022 40 32900	191,58	AJUNTAMENT DE VILADASENS	LIQUIDACIÓ RECAPTACIÓ DESEMBRE PRESTACIÓ SERVEI GTR I REG NEGATIU NOVEMBRE
7400	120220000204	I	14/1/2022	12022000022	2022 41 32901	9.638,64	AJUNTAMENT DE RIUDARENES	LIQUIDACIÓ RECAPTACIÓ DESEMBRE PRESTACIÓ SERVEI INSPECCIÓ I REG NEGATIU DES D'AGOST
7400	120220000205	I	14/1/2022	12022000023	2022 41 32901	114,04	AJUNTAMENT D'ARBÚCIES	LIQUIDACIÓ DESEMBRE PRESTACIÓ SERVEIS INSPECCIÓ
7400	120220000206	I	14/1/2022	12022000024	2022 41 32901	32,03	AJUNTAMENT DE PALS	LIQUIDACIÓ DESEMBRE PRESTACIÓ SERVEIS INSPECCIÓ
7400	120220000207	I	14/1/2022	12022000025	2022 41 32901	23,92	AJ. DE PALAMÓS	LIQUIDACIÓ DESEMBRE PRESTACIÓ SERVEIS INSPECCIÓ
7400	120220000208	I	14/1/2022	12022000026	2022 41 32901	20,03	AJUNTAMENT DE SANT ANIOL DE FINESTRES	LIQUIDACIÓ SERVEIS PRESTACIÓ SERVEIS INSPECCIÓ I GTR
7400	120220000209	I	14/1/2022	12022000027	2022 40 32900	348,37	AJUNTAMENT DE SANT ANIOL DE FINESTRES	LIQUIDACIÓ SERVEIS PRESTACIÓ SERVEIS INSPECCIÓ I GTR
7400	120220000210	I	14/1/2022	12022000028	2022 40 32900	0,58	AJUNTAMENT DE PARLAVA	LIQUIDACIÓ DESEMBRE PRESTACIÓ SERVEIS GTR
7400	120220000211	I	14/1/2022	12022000029	2022 40 32900	1,30	AJUNTAMENT DE SANT JOAN DE LES ABADESSES	LIQUIDACIÓ DESEMBRE PRESTACIÓ SERVEIS GTR
7400	120220000212	I	14/1/2022	12022000030	2022 40 32900	1,58	AJUNTAMENT DE CAMÓS	LIQUIDACIÓ DESEMBRE PRESTACIÓ SERVEIS GTR
7400	120220000213	I	14/1/2022	12022000031	2022 40 32900	4,71	AJUNTAMENT DE PORQUERES	LIQUIDACIÓ DESEMBRE PRESTACIÓ SERVEIS GTR
7400	120220000214	I	14/1/2022	12022000032	2022 40 32900	23,06	AJUNTAMENT DE SALES DE LLIERCA	LIQUIDACIÓ DESEMBRE PRESTACIÓ SERVEIS GTR
7400	120220000215	I	14/1/2022	12022000033	2022 40 32900	28,20	ESCOLA DE MUSICA DEL GIRONES	LIQUIDACIÓ DESEMBRE PRESTACIÓ SERVEIS GTR
7400	120220000216	I	14/1/2022	12022000034	2022 40 32900	34,82	CONSELL COMARCAL DE LA GARROTXA	LIQUIDACIÓ DESEMBRE PRESTACIÓ SERVEIS GTR
7400	120220000217	I	14/1/2022	12022000035	2022 40 32900	36,54	AJUNTAMENT DE SANT ANDREU DE SALOU	LIQUIDACIÓ DESEMBRE PRESTACIÓ SERVEIS GTR
7400	120220000218	I	14/1/2022	12022000036	2022 40 32900	27,84	AJUNTAMENT DE CORÇÀ	LIQUIDACIÓ DESEMBRE PRESTACIÓ SERVEIS GTR



7400	120220000219	I	14/1/2022	12022000037	2022 40 32900	49,64	AJUNTAMENT DE PEDRET I MARZÀ	LIQUIDACIO DESEMBRE PRESTACIO SERVEIS GTR
7400	120220000220	I	14/1/2022	12022000038	2022 40 32900	56,33	AJUNTAMENT DE SANT MARTÍ VELL	LIQUIDACIO DESEMBRE PRESTACIO SERVEIS GTR
7400	120220000221	I	14/1/2022	12022000039	2022 40 32900	64,80	AJUNTAMENT DE SANTA PAU	LIQUIDACIO DESEMBRE PRESTACIO SERVEIS GTR
7400	120220000222	I	14/1/2022	12022000040	2022 40 32900	243,10	AJUNTAMENT DE MADREMANYA	LIQUIDACIO DESEMBRE PRESTACIO SERVEIS GTR
7400	120220000223	I	14/1/2022	12022000041	2022 40 32900	62,55	AJUNTAMENT DE LLADÓ	LIQUIDACIO DESEMBRE PRESTACIO SERVEIS GTR
7400	120220000224	I	14/1/2022	12022000042	2022 40 32900	91,70	AJUNTAMENT DE BEUDA	LIQUIDACIO DESEMBRE PRESTACIO SERVEIS GTR
7400	120220000225	I	14/1/2022	12022000043	2022 40 32900	94,19	AJUNTAMENT DE FLAÇA	LIQUIDACIO DESEMBRE PRESTACIO SERVEIS GTR
7400	120220000226	I	14/1/2022	12022000044	2022 40 32900	117,87	AJUNTAMENT DE BIURE	LIQUIDACIO DESEMBRE PRESTACIO SERVEIS GTR
7400	120220000227	I	14/1/2022	12022000045	2022 40 32900	154,12	AJUNTAMENT DE PALAU DE SANTA EULÀLIA	LIQUIDACIO DESEMBRE PRESTACIO SERVEIS GTR
7400	120220000228	I	14/1/2022	12022000046	2022 40 32900	170,19	AJUNTAMENT D'ORDIS	LIQUIDACIO DESEMBRE PRESTACIO SERVEIS GTR
7400	120220000229	I	14/1/2022	12022000047	2022 40 32900	86,52	AJUNTAMENT DE VILAMANISCLE	LIQUIDACIO DESEMBRE PRESTACIO SERVEIS GTR
7400	120220000230	I	14/1/2022	12022000048	2022 40 32900	195,64	AJUNTAMENT DE LES PRESES	LIQUIDACIO DESEMBRE PRESTACIO SERVEIS GTR
7400	120220000231	I	14/1/2022	12022000049	2022 40 32900	119,81	AJUNTAMENT DE SIURANA D'EMPORDÀ	LIQUIDACIO DESEMBRE PRESTACIO SERVEIS GTR
7400	120220000232	I	14/1/2022	12022000050	2022 40 32900	186,52	AJUNTAMENT DE VILAÜR	LIQUIDACIO DESEMBRE PRESTACIO SERVEIS GTR
7400	120220000233	I	14/1/2022	12022000051	2022 40 32900	247,41	AJUNTAMENT D'ARGELAGUER	LIQUIDACIO DESEMBRE PRESTACIO SERVEIS GTR
7400	120220000234	I	14/1/2022	12022000052	2022 40 32900	175,81	AJUNTAMENT DE GARRIGÀS	LIQUIDACIO DESEMBRE PRESTACIO SERVEIS GTR
7400	120220000235	I	14/1/2022	12022000053	2022 40 32900	203,92	AJUNTAMENT DE MOLLET DE PERALADA	LIQUIDACIO DESEMBRE PRESTACIO SERVEIS GTR
7400	120220000236	I	14/1/2022	12022000054	2022 40 32900	194,51	AJUNTAMENT DE SANT JAUME DE LLIERCA	LIQUIDACIO DESEMBRE PRESTACIO SERVEIS GTR
7400	120220000237	I	14/1/2022	12022000055	2022 40 32900	155,37	AJUNTAMENT DE TORTELLÀ	LIQUIDACIO DESEMBRE PRESTACIO SERVEIS GTR
7400	120220000238	I	14/1/2022	12022000056	2022 40 32900	266,51	AJUNTAMENT DE RABÓS	LIQUIDACIO DESEMBRE PRESTACIO SERVEIS GTR
7400	120220000239	I	14/1/2022	12022000057	2022 40 32900	211,03	AJUNTAMENT DE VIDRÀ	LIQUIDACIO DESEMBRE PRESTACIO SERVEIS GTR
7400	120220000240	I	14/1/2022	12022000058	2022 40 32900	271,47	AJUNTAMENT DE RIUDAURA	LIQUIDACIO DESEMBRE PRESTACIO SERVEIS GTR
7400	120220000241	I	14/1/2022	12022000059	2022 40 32900	637,86	AJUNTAMENT DE VILAMACOLUM	LIQUIDACIO DESEMBRE PRESTACIO SERVEIS GTR
7400	120220000242	I	14/1/2022	12022000060	2022 40 32900	327,87	AJUNTAMENT DE LA SELVA DE MAR	LIQUIDACIO DESEMBRE PRESTACIO SERVEIS GTR
7400	120220000243	I	14/1/2022	12022000061	2022 40 32900	233,15	AJUNTAMENT DE DAS	LIQUIDACIO DESEMBRE PRESTACIO SERVEIS GTR
7400	120220000244	I	14/1/2022	12022000062	2022 40 32900	378,91	AJUNTAMENT DE CAPMANY	LIQUIDACIO DESEMBRE PRESTACIO SERVEIS GTR
7400	120220000245	I	14/1/2022	12022000063	2022 40 32900	430,17	AJUNTAMENT DE PAU	LIQUIDACIO DESEMBRE PRESTACIO SERVEIS GTR
7400	120220000246	I	14/1/2022	12022000064	2022 40 32902	883,93	AJUNTAMENT DE FORALLAC	LIQUIDACIO DESEMBRE PRESTACIO SERVEIS GTR I MULTES
7400	120220000247	I	14/1/2022	12022000065	2022 40 32900	1,62	AJUNTAMENT DE FORALLAC	LIQUIDACIO DESEMBRE PRESTACIO SERVEIS GTR I MULTES
7400	120220000248	I	14/1/2022	12022000066	2022 40 32900	359,01	AJUNTAMENT DE VILADAMAT	LIQUIDACIO DESEMBRE PRESTACIO SERVEIS GTR



7400	120220000249	I	14/1/2022	12022000067	2022 40 32900	356,05	AJUNTAMENT DE CISTELLA	LIQUIDACIÓ DESEMBRE PRESTACIÓ SERVEIS GTR
7400	120220000250	I	14/1/2022	12022000068	2022 40 32900	336,59	AJUNTAMENT DE SANT CLIMENT SESCEBES	LIQUIDACIÓ DESEMBRE PRESTACIÓ SERVEIS GTR
7400	120220000251	I	14/1/2022	12022000069	2022 40 32900	363,60	AJUNTAMENT DE SANTA LLOGAIA D'ÀLGUEMA	LIQUIDACIÓ DESEMBRE PRESTACIÓ SERVEIS GTR
7400	120220000252	I	14/1/2022	12022000070	2022 40 32900	415,28	AGÈNCIA TRIBUTÀRIA DE CATALUNYA	LIQUIDACIÓ DESEMBRE PRESTACIÓ SERVEIS GTR
7400	120220000253	I	14/1/2022	12022000071	2022 40 32900	422,07	AJUNTAMENT DE BOADELLA I LES ESCAULES	LIQUIDACIÓ DESEMBRE PRESTACIÓ SERVEIS GTR
7400	120220000254	I	14/1/2022	12022000072	2022 40 32900	277,59	AJUNTAMENT DE MASARAC	LIQUIDACIÓ DESEMBRE PRESTACIÓ SERVEIS GTR
7400	120220000255	I	14/1/2022	12022000073	2022 40 32900	438,04	AJUNTAMENT DE BORRASSÀ	LIQUIDACIÓ DESEMBRE PRESTACIÓ SERVEIS GTR
7400	120220000256	I	14/1/2022	12022000074	2022 40 32900	466,41	AJUNTAMENT DE VILABERTRAN	LIQUIDACIÓ DESEMBRE PRESTACIÓ SERVEIS GTR
7400	120220000257	I	14/1/2022	12022000075	2022 40 32900	388,43	AJUNTAMENT DE PONTÓS	LIQUIDACIÓ DESEMBRE PRESTACIÓ SERVEIS GTR
7400	120220000258	I	14/1/2022	12022000076	2022 40 32900	682,01	AJUNTAMENT DE SANT JOAN DE MOLLET	LIQUIDACIÓ DESEMBRE PRESTACIÓ SERVEIS GTR
7400	120220000259	I	14/1/2022	12022000077	2022 40 32900	747,81	AJUNTAMENT D'AVINYONET DE PUIGVENTOS	LIQUIDACIÓ DESEMBRE PRESTACIÓ SERVEIS GTR
7400	120220000260	I	14/1/2022	12022000078	2022 40 32900	743,53	AJUNTAMENT DE SANT MIQUEL DE FLUVIÀ	LIQUIDACIÓ DESEMBRE PRESTACIÓ SERVEIS GTR
7400	120220000261	I	14/1/2022	12022000079	2022 40 32900	718,32	AJUNTAMENT DE GARRIGUELLA	LIQUIDACIÓ DESEMBRE PRESTACIÓ SERVEIS GTR
7400	120220000262	I	14/1/2022	12022000080	2022 40 32900	767,31	AJUNTAMENT DE MONTAGUT I OIX	LIQUIDACIÓ DESEMBRE PRESTACIÓ SERVEIS GTR
7400	120220000263	I	14/1/2022	12022000081	2022 40 32902	76,80	AJUNTAMENT DE CANET D'ADRI	LIQUIDACIÓ DESEMBRE PRESTACIÓ SERVEIS GTR I MULTES
7400	120220000264	I	14/1/2022	12022000082	2022 40 32900	836,75	AJUNTAMENT DE CANET D'ADRI	LIQUIDACIÓ DESEMBRE PRESTACIÓ SERVEIS GTR I MULTES
7400	120220000265	I	14/1/2022	12022000083	2022 40 32902	128,42	AJUNTAMENT PORTBOU	LIQUIDACIÓ DESEMBRE PRESTACIÓ SERVEIS GTR I MULTES
7400	120220000266	I	14/1/2022	12022000084	2022 40 32900	1.135,07	AJUNTAMENT PORTBOU	LIQUIDACIÓ DESEMBRE PRESTACIÓ SERVEIS GTR I MULTES
7400	120220000267	I	14/1/2022	12022000085	2022 40 32902	182,52	AJUNTAMENT DE SANT PERE PESCADOR	LIQUIDACIÓ DESEMBRE PRESTACIÓ SERVEIS GTR I MULTES
7400	120220000268	I	14/1/2022	12022000086	2022 40 32900	7.592,41	AJUNTAMENT DE SANT PERE PESCADOR	LIQUIDACIÓ DESEMBRE PRESTACIÓ SERVEIS GTR I MULTES
7400	120220000269	I	14/1/2022	12022000087	2022 40 32902	248,80	AJUNTAMENT DE VILADRAU	LIQUIDACIÓ DESEMBRE PRESTACIÓ SERVEIS GTR I MULTES
7400	120220000270	I	14/1/2022	12022000088	2022 40 32900	1.462,81	AJUNTAMENT DE VILADRAU	LIQUIDACIÓ DESEMBRE PRESTACIÓ SERVEIS GTR I MULTES
7400	120220000271	I	14/1/2022	12022000089	2022 40 32902	556,05	AJUNTAMENT DE LES PLANES D'HOSTOLES	LIQUIDACIÓ DESEMBRE PRESTACIÓ SERVEIS GTR I MULTES
7400	120220000272	I	14/1/2022	12022000090	2022 40 32900	883,19	AJUNTAMENT DE LES PLANES D'HOSTOLES	LIQUIDACIÓ DESEMBRE PRESTACIÓ SERVEIS GTR I MULTES



7400	120220000273	I	14/1/2022	12022000091	2022 40 32902	568,57	AJUNTAMENT DE SANT JULIÀ RAMIS	LIQUIDACIÓ DESEMBRE PRESTACIO SERVEIS GTR I MULTES
7400	120220000274	I	14/1/2022	12022000092	2022 40 32900	4.898,72	AJUNTAMENT DE SANT JULIÀ RAMIS	LIQUIDACIÓ DESEMBRE PRESTACIO SERVEIS GTR I MULTES
7400	120220000275	I	14/1/2022	12022000093	2022 40 32902	640,28	AJUNTAMENT DE VILAFANT	LIQUIDACIÓ DESEMBRE PRESTACIO SERVEIS GTR I MULTES
7400	120220000276	I	14/1/2022	12022000094	2022 40 32900	5.048,51	AJUNTAMENT DE VILAFANT	LIQUIDACIÓ DESEMBRE PRESTACIO SERVEIS GTR I MULTES
7400	120220000277	I	14/1/2022	12022000095	2022 40 32902	844,40	AJUNTAMENT DE CELRA	LIQUIDACIÓ DESEMBRE PRESTACIO SERVEIS GTR I MULTES
7400	120220000278	I	14/1/2022	12022000096	2022 40 32900	5.285,28	AJUNTAMENT DE CELRA	LIQUIDACIÓ DESEMBRE PRESTACIO SERVEIS GTR I MULTES
7400	120220000279	I	14/1/2022	12022000097	2022 40 32902	1.362,79	AJUNTAMENT DE LA JONQUERA	LIQUIDACIÓ DESEMBRE PRESTACIO SERVEIS GTR I MULTES
7400	120220000280	I	14/1/2022	12022000098	2022 40 32900	3.415,71	AJUNTAMENT DE LA JONQUERA	LIQUIDACIÓ DESEMBRE PRESTACIO SERVEIS GTR I MULTES
7400	120220000281	I	14/1/2022	12022000099	2022 40 32902	1.642,50	AJUNTAMENT DE CAMPRODON	LIQUIDACIÓ DESEMBRE PRESTACIO SERVEIS MULTES
7400	120220000282	I	14/1/2022	12022000100	2022 40 32902	1.894,98	AJUNTAMENT DE PUIGCERDA	LIQUIDACIÓ DESEMBRE PRESTACIO SERVEIS GTR I MULTES
7400	120220000283	I	14/1/2022	12022000101	2022 40 32900	8.659,30	AJUNTAMENT DE PUIGCERDA	LIQUIDACIÓ DESEMBRE PRESTACIO SERVEIS GTR I MULTES
7400	120220000284	I	14/1/2022	12022000102	2022 40 32902	2.233,33	ENTITAT MUNICIPAL DESCENTRALITZADA DE L'ESTARTIT	LIQUIDACIÓ DESEMBRE PRESTACIO SERVEIS GTR I MULTES
7400	120220000285	I	14/1/2022	12022000103	2022 40 32900	1.843,51	ENTITAT MUNICIPAL DESCENTRALITZADA DE L'ESTARTIT	LIQUIDACIÓ DESEMBRE PRESTACIO SERVEIS GTR I MULTES
7400	120220000286	I	14/1/2022	12022000104	2022 41 32901	822,42	AJUNTAMENT DE CASSÀ DE LA SELVA	LIQUIDACIO DESEMBRE PRESTACIO SERVEIS GTR, MULTES I INSPECCIÓ
7400	120220000287	I	14/1/2022	12022000105	2022 40 32902	4.684,16	AJUNTAMENT DE CASSÀ DE LA SELVA	LIQUIDACIO DESEMBRE PRESTACIO SERVEIS GTR, MULTES I INSPECCIÓ
7400	120220000288	I	14/1/2022	12022000106	2022 40 32900	16.710,45	AJUNTAMENT DE CASSÀ DE LA SELVA	LIQUIDACIO DESEMBRE PRESTACIO SERVEIS GTR, MULTES I INSPECCIÓ
7400	120220000289	I	14/1/2022	12022000107	2022 41 32901	20,52	AJUNTAMENT DE TOSSA DE MAR	LIQUIDACIO DESEMBRE PRESTACIO SERVEIS GTR, MULTES I INSPECCIÓ
7400	120220000290	I	14/1/2022	12022000108	2022 40 32902	5.477,98	AJUNTAMENT DE TOSSA DE MAR	LIQUIDACIO DESEMBRE PRESTACIO SERVEIS GTR, MULTES I INSPECCIÓ
7400	120220000291	I	14/1/2022	12022000109	2022 40 32900	19.029,67	AJUNTAMENT DE TOSSA DE MAR	LIQUIDACIO DESEMBRE PRESTACIO SERVEIS GTR, MULTES I INSPECCIÓ
7400	120220000292	I	14/1/2022	12022000110	2022 41 32901	314,82	AJUNTAMENT DE LA BISBAL	LIQUIDACIO DESEMBRE PRESTACIO SERVEIS GTR, MULTES I INSPECCIÓ
7400	120220000293	I	14/1/2022	12022000111	2022 40 32902	13.530,86	AJUNTAMENT DE LA BISBAL	LIQUIDACIO DESEMBRE PRESTACIO SERVEIS GTR, MULTES I INSPECCIÓ



7400	120220000294	I	14/1/2022	12022000112	2022 40 32900	6,45	AJUNTAMENT DE LA BISBAL	LIQUIDACIO DESEMBRE PRESTACIO SERVEIS GTR, MULTES I INSPECCIÓ
7400	120220000295	I	14/1/2022	12022000113	2022 41 32901	249,74	AJUNTAMENT DE SANT FELIU DE GUIXOLS	LIQUIDACIO DESEMBRE PRESTACIO SERVEIS GTR, MULTES I INSPECCIÓ
7400	120220000296	I	14/1/2022	12022000114	2022 40 32902	16.988,87	AJUNTAMENT DE SANT FELIU DE GUIXOLS	LIQUIDACIO DESEMBRE PRESTACIO SERVEIS GTR, MULTES I INSPECCIÓ
7400	120220000297	I	14/1/2022	12022000115	2022 40 32900	65,90	AJUNTAMENT DE SANT FELIU DE GUIXOLS	LIQUIDACIO DESEMBRE PRESTACIO SERVEIS GTR, MULTES I INSPECCIÓ
7400	120220000298	I	14/1/2022	12022000116	2022 40 32902	7.578,80	AJUNTAMENT DE BANYOLES	LIQUIDACIO DESEMBRE PRESTACIO SERVEIS MULTES
7400	120220000299	I	14/1/2022	12022000117	2022 40 32902	9.255,71	AJUNTAMENT DE ROSES	LIQUIDACIO DESEMBRE PRESTACIO SERVEIS GTR I MULTES
7400	120220000300	I	14/1/2022	12022000118	2022 40 32900	19.986,44	AJUNTAMENT DE ROSES	LIQUIDACIO DESEMBRE PRESTACIO SERVEIS GTR I MULTES
7400	120220000301	I	14/1/2022	12022000119	2022 40 32902	12.728,15	AJUNTAMENT DE CADAQUÉS	LIQUIDACIO DESEMBRE PRESTACIO SERVEIS GTR I MULTES
7400	120220000302	I	14/1/2022	12022000120	2022 40 32900	10.672,49	AJUNTAMENT DE CADAQUÉS	LIQUIDACIO DESEMBRE PRESTACIO SERVEIS GTR I MULTES
7400	120220000303	I	14/1/2022	12022000121	2022 40 32902	13.758,87	AJUNTAMENT DE L'ESCALA	LIQUIDACIO DESEMBRE PRESTACIO SERVEIS GTR I MULTES
7400	120220000304	I	14/1/2022	12022000122	2022 40 32900	15.594,00	AJUNTAMENT DE L'ESCALA	LIQUIDACIO DESEMBRE PRESTACIO SERVEIS GTR I MULTES
7400	120220000305	I	14/1/2022	12022000123	2022 40 32902	14.819,29	AJ. SARRIÀ DE TER	LIQUIDACIO DESEMBRE PRESTACIO SERVEIS GTR I MULTES
7400	120220000306	I	14/1/2022	12022000124	2022 40 32900	8.077,63	AJ. SARRIÀ DE TER	LIQUIDACIO DESEMBRE PRESTACIO SERVEIS GTR I MULTES
7400	120220000307	I	14/1/2022	12022000125	2022 40 32902	15.359,51	AJUNTAMENT DE LLAGOSTERA	LIQUIDACIO DESEMBRE PRESTACIO SERVEIS GTR I MULTES
7400	120220000308	I	14/1/2022	12022000126	2022 40 32900	464,68	AJUNTAMENT DE LLAGOSTERA	LIQUIDACIO DESEMBRE PRESTACIO SERVEIS GTR I MULTES
7400	120220000309	I	14/1/2022	12022000127	2022 40 32902	16.441,44	AJUNTAMENT DE CASTELL - PLATJA D'ARO	LIQUIDACIO DESEMBRE PRESTACIO SERVEIS GTR I MULTES
7400	120220000310	I	14/1/2022	12022000128	2022 40 32900	82,62	AJUNTAMENT DE CASTELL - PLATJA D'ARO	LIQUIDACIO DESEMBRE PRESTACIO SERVEIS GTR I MULTES
7400	120220000311	I	14/1/2022	12022000129	2022 40 32902	21.790,31	AJ. DE TORROELLA DE MONTGRÍ	LIQUIDACIO DESEMBRE PRESTACIO SERVEIS GTR I MULTES
7400	120220000312	I	14/1/2022	12022000130	2022 40 32900	12,73	AJ. DE TORROELLA DE MONTGRÍ	LIQUIDACIO DESEMBRE PRESTACIO SERVEIS GTR I MULTES
7400	120220000313	I	14/1/2022	12022000131	2022 40 32902	48.568,38	AJUNTAMENT DE FIGUERES	LIQUIDACIO DESEMBRE PRESTACIO SERVEIS MULTES
7400	120220000314	I	14/1/2022	12022000132	2022 40 32900	378,94	AJUNTAMENT DE SANT JORDI DESVALLS	LIQUIDACIO DESEMBRE PRESTACIO SERVEIS GTR
7400	120220000315	I	14/1/2022	12022000133	2022 40 32900	705,53	AJUNTAMENT DE L'ARMENTERA	LIQUIDACIO DESEMBRE PRESTACIO SERVEIS GTR
7400	120220000316	I	14/1/2022	12022000134	2022 40 32900	1.065,42	AJUNTAMENT DE PALAU-SAVARDERA	LIQUIDACIO DESEMBRE PRESTACIO SERVEIS GTR



7400	120220000317	I	14/1/2022	12022000135	2022 40 32900	909,02	AJUNTAMENT DE SANT FELIU DE PALLEROLS	LIQUIDACIO DESEMBRE PRESTACIO SERVEIS GTR
7400	120220000318	I	14/1/2022	12022000136	2022 40 32900	1.093,68	AJUNTAMENT DE VILA-SACRA	LIQUIDACIO DESEMBRE PRESTACIO SERVEIS GTR
7400	120220000319	I	14/1/2022	12022000137	2022 41 32901	67,20	AJUNTAMENT DE CABANES	LIQUIDACIO DESEMBRE PRESTACIO SERVEIS INSPECCIÓ I GTR
7400	120220000320	I	14/1/2022	12022000138	2022 40 32900	921,63	AJUNTAMENT DE CABANES	LIQUIDACIO DESEMBRE PRESTACIO SERVEIS INSPECCIÓ I GTR
7400	120220000321	I	14/1/2022	12022000139	2022 40 32900	1.211,56	AJUNTAMENT DE VENTALLÓ	LIQUIDACIO DESEMBRE PRESTACIO SERVEIS GTR
7400	120220000322	I	14/1/2022	12022000140	2022 40 32900	1.451,46	AJUNTAMENT DE TORROELLA DE FLUVIÀ	LIQUIDACIO DESEMBRE PRESTACIO SERVEIS GTR
7400	120220000323	I	14/1/2022	12022000141	2022 40 32900	757,26	AJUNTAMENT DE COLERA	LIQUIDACIO DESEMBRE PRESTACIO SERVEIS GTR
7400	120220000324	I	14/1/2022	12022000142	2022 40 32900	984,00	AJUNTAMENT DE CASTELLFOLLIT DE LA ROCA	LIQUIDACIO DESEMBRE PRESTACIO SERVEIS GTR
7400	120220000325	I	14/1/2022	12022000143	2022 40 32900	380,22	AJUNTAMENT DE JUIÀ	LIQUIDACIO DESEMBRE PRESTACIO SERVEIS GTR
7400	120220000326	I	14/1/2022	12022000144	2022 40 32900	536,93	AJUNTAMENT DE VILANANT	LIQUIDACIO DESEMBRE PRESTACIO SERVEIS GTR
7400	120220000327	I	14/1/2022	12022000145	2022 40 32900	1.208,39	AJUNTAMENT DE SAUS-CAMALLERA I LLAMPAIES	LIQUIDACIO DESEMBRE PRESTACIO SERVEIS GTR
7400	120220000328	I	14/1/2022	12022000146	2022 40 32900	1.562,66	AJUNTAMENT SANT MARTÍ DE LLÉMANA	LIQUIDACIO DESEMBRE PRESTACIO SERVEIS GTR
7400	120220000329	I	14/1/2022	12022000147	2022 40 32900	1.572,86	AJUNTAMENT DE BÀSCARA	LIQUIDACIO DESEMBRE PRESTACIO SERVEIS GTR
7400	120220000330	I	14/1/2022	12022000148	2022 40 32900	452,80	AJUNTAMENT DE TERRADES	LIQUIDACIO DESEMBRE PRESTACIO SERVEIS GTR
7400	120220000331	I	14/1/2022	12022000149	2022 40 32900	1.854,86	AJUNTAMENT DE SANT JULIÀ DEL LLOR I BONMATÍ	LIQUIDACIO DESEMBRE PRESTACIO SERVEIS GTR
7400	120220000332	I	14/1/2022	12022000150	2022 40 32900	1.490,87	AJUNTAMENT DE LLERS	LIQUIDACIO DESEMBRE PRESTACIO SERVEIS GTR
7400	120220000333	I	14/1/2022	12022000151	2022 40 32900	2.057,52	AJUNTAMENT DE CORNELLÀ DEL TERRI	LIQUIDACIO DESEMBRE PRESTACIO SERVEIS GTR
7400	120220000334	I	14/1/2022	12022000152	2022 40 32900	2.381,69	AJUNTAMENT DE CAMPLLONG	LIQUIDACIO DESEMBRE PRESTACIO SERVEIS GTR
7400	120220000335	I	14/1/2022	12022000153	2022 40 32900	379,37	AJUNTAMENT DE SANT MORI	LIQUIDACIO DESEMBRE PRESTACIO SERVEIS GTR
7400	120220000336	I	14/1/2022	12022000154	2022 40 32900	1.224,90	AJUNTAMENT DE NAVATA	LIQUIDACIO DESEMBRE PRESTACIO SERVEIS GTR
7400	120220000337	I	14/1/2022	12022000155	2022 40 32900	553,04	AJUNTAMENT DE RIUMORS	LIQUIDACIO DESEMBRE PRESTACIO SERVEIS GTR
7400	120220000338	I	14/1/2022	12022000156	2022 40 32900	2.430,19	AJUNTAMENT DE BORDILS	LIQUIDACIO DESEMBRE PRESTACIO SERVEIS GTR
7400	120220000339	I	14/1/2022	12022000157	2022 40 32900	2.806,13	AJUNTAMENT DE VILAMALLA	LIQUIDACIO DESEMBRE PRESTACIO SERVEIS GTR
7400	120220000340	I	14/1/2022	12022000158	2022 40 32900	2.512,08	AJUNTAMENT DE VILABLAREIX	LIQUIDACIO DESEMBRE PRESTACIO SERVEIS GTR
7400	120220000341	I	14/1/2022	12022000159	2022 40 32900	569,01	AJUNTAMENT DE SANT LLORENÇ DE LA MUGA	LIQUIDACIO DESEMBRE PRESTACIO SERVEIS GTR
7400	120220000342	I	14/1/2022	12022000160	2022 40 32900	912,28	AJUNTAMENT DE PONT DE MOLINS	LIQUIDACIO DESEMBRE PRESTACIO SERVEIS GTR
7400	120220000343	I	14/1/2022	12022000161	2022 40 32900	1.242,64	AJUNTAMENT DE CERVÀ DE TER	LIQUIDACIO DESEMBRE PRESTACIO SERVEIS GTR
7400	120220000344	I	14/1/2022	12022000162	2022 40 32900	850,34	AJUNTAMENT DE CABANELLES	LIQUIDACIO DESEMBRE PRESTACIO SERVEIS GTR
7400	120220000345	I	14/1/2022	12022000163	2022 40 32900	1.186,74	AJUNTAMENT DE MIERES	LIQUIDACIO DESEMBRE PRESTACIO SERVEIS GTR



7400	120220000346	I	14/1/2022	12022000164	2022 40 32900	2.785,01	AJUNTAMENT DE LA VALL DE BIANYA	LIQUIDACIO DESEMBRE PRESTACIO SERVEIS GTR
7400	120220000347	I	14/1/2022	12022000165	2022 40 32900	3.812,45	AJUNTAMENT DE FORNELLS DE LA SELVA	LIQUIDACIO DESEMBRE PRESTACIO SERVEIS GTR
7400	120220000348	I	14/1/2022	12022000166	2022 40 32900	898,34	AJUNTAMENT DE FORTIÀ	LIQUIDACIO DESEMBRE PRESTACIO SERVEIS GTR
7400	120220000349	I	14/1/2022	12022000167	2022 40 32900	888,66	AJUNTAMENT DE DARNIUS	LIQUIDACIO DESEMBRE PRESTACIO SERVEIS GTR
7400	120220000350	I	14/1/2022	12022000168	2022 40 32900	1.929,91	AJUNTAMENT D'AIGUAVIVA	LIQUIDACIO DESEMBRE PRESTACIO SERVEIS GTR
7400	120220000351	I	14/1/2022	12022000169	2022 40 32900	4.197,66	AJUNTAMENT DE SANT JOAN LES FONTS	LIQUIDACIO DESEMBRE PRESTACIO SERVEIS GTR
7400	120220000352	I	14/1/2022	12022000170	2022 40 32900	2.212,74	AJUNTAMENT DE LA VALL D'EN BAS	LIQUIDACIO DESEMBRE PRESTACIO SERVEIS GTR
7400	120220000353	I	14/1/2022	12022000171	2022 40 32900	800,44	AJUNTAMENT DE CANTALLOPS	LIQUIDACIO DESEMBRE PRESTACIO SERVEIS GTR
7400	120220000354	I	14/1/2022	12022000172	2022 40 32900	3.210,64	AJUNTAMENT D'ESPINELVES	LIQUIDACIO DESEMBRE PRESTACIO SERVEIS GTR
7400	120220000355	I	14/1/2022	12022000173	2022 40 32900	4.802,91	AJUNTAMENT DE PERALADA	LIQUIDACIO DESEMBRE PRESTACIO SERVEIS GTR
7400	120220000356	I	14/1/2022	12022000174	2022 40 32900	1.692,85	AJUNTAMENT DE VILAJUÏGA	LIQUIDACIO DESEMBRE PRESTACIO SERVEIS GTR
7400	120220000357	I	14/1/2022	12022000175	2022 40 32900	4.510,94	AJUNTAMENT DE QUART	LIQUIDACIO DESEMBRE PRESTACIO SERVEIS GTR
7400	120220000358	I	14/1/2022	12022000176	2022 40 32900	1.650,99	AJUNTAMENT D'AGULLANA	LIQUIDACIO DESEMBRE PRESTACIO SERVEIS GTR
7400	120220000359	I	14/1/2022	12022000177	2022 40 32900	9.349,42	AJUNTAMENT DE BESCANÓ	LIQUIDACIO DESEMBRE PRESTACIO SERVEIS GTR
7400	120220000360	I	14/1/2022	12022000178	2022 40 32900	2.182,99	AJUNTAMENT DE BOLVIR	LIQUIDACIO DESEMBRE PRESTACIO SERVEIS GTR
7400	120220000361	I	14/1/2022	12022000179	2022 40 32900	2.820,15	AJUNTAMENT DE MAÇANET DE CABRENYS	LIQUIDACIO DESEMBRE PRESTACIO SERVEIS GTR
7400	120220000362	I	14/1/2022	12022000180	2022 40 32900	1.960,91	AJUNTAMENT DE SANT GREGORI	LIQUIDACIO DESEMBRE PRESTACIO SERVEIS GTR
TOTAL						886.627,51		

3. OPERACIONS PENDENTS D'APLICAR AL PRESSUPOST (compte PGCP 4131)

3.1. FACTURES REGISTRADES I CONFORMADES FINS A 31/12/2020 DE LES QUALS NO S'HA RECONEGUT L'OBLIGACIÓ

S'han registrat les operacions pendents d'aplicar al pressupost, per les factures següents registrades i conformades a 31 de desembre de 2021, de les quals no s'ha reconegut l'obligació:

N. d'entrada	Data	N. de document	Data doc.	Import total	Situació	Operació	Nom	Text Explicatiu
F/2021/1260	12/11/2021	210204A000116 29	11/11/2021	3.365,54	@4 - Enlaza a operaciones 413	220210009399	BBVA	AOC:111918823 COMISSIÓ PER LA GESTIÓ BANCÀRIA DE REBUTS DOMICILIATS CEDITA PER XALOC, S/ CONTRACTE SIGNAT EL 27-12-20
F/2021/1274	22/11/2021	F2021 9370439792	22/11/2021	7.297,51	@4 - Enlaza a operaciones 413	220210009405	T-SYSTEMS ITC IBERIA, SAU	AOC:112582416 . 1000635746 Ref.: 1000635746 Expedient : 2017018-SE Bossa de serveis. Consultoria per a la migración doc



F/2021/1290	25/11/2021	CBK 0008878	25/11/2021	12.839,16	@4 - Enlaza a operaciones 413	220210009406	CAIXABANK SA	AOC:112818535 REBUTS DOMICILIATS PROPIS SUF 000 / REBUTS DEVOLUCIONS PROPIS SUF 000 / OCTUBRE/21
F/2021/1318	2/12/2021	F21 4218	30/11/2021	992,20	@4 - Enlaza a operaciones 413	220210009407	PROTEC SEGURETAT INTEGRAL SL	AOC:113348251 QUOTA TARIFA PLANA GPRS / QUOTA CONTRACTE MANTENIMENT ANUAL AMB CONNEXIO A CRA (SETEMBRE/OCTUBRE/NOVEMBRE
F/2021/1322	2/12/2021	60LARR000338	1/12/2021	275,88	@4 - Enlaza a operaciones 413	220210009408	TELEFONICA ESPAÑA, S.A.	AOC:113359308 Detalle de conceptos(1 Jul. 21 - 31 Jul. 21) - CONCURS-LOCALRET - Tràfic PRIMARIS / DDIs PRIMARIS / RTB
F/2021/1323	2/12/2021	60LARR000335	1/12/2021	0,18	@4 - Enlaza a operaciones 413	220210009408	TELEFONICA ESPAÑA, S.A.	AOC:113359338 Detalle de conceptos(1 Abr. 21 - 30 Abr. 21) - CONCURS-LOCALRET - Tràfic PRIMARIS
F/2021/1324	2/12/2021	60LARR000336	1/12/2021	290,42	@4 - Enlaza a operaciones 413	220210009408	TELEFONICA ESPAÑA, S.A.	AOC:113359309 Detalle de conceptos(1 May. 21 - 31 May. 21) - CONCURS-LOCALRET - Tràfic PRIMARIS / DDIs PRIMARIS / RTB
F/2021/1325	2/12/2021	60LARR000337	1/12/2021	326,43	@4 - Enlaza a operaciones 413	220210009408	TELEFONICA ESPAÑA, S.A.	AOC:113359335 Detalle de conceptos(1 Jun. 21 - 30 Jun. 21) - CONCURS-LOCALRET - Tràfic PRIMARIS / DDIs PRIMARIS / RTB
F/2021/1326	2/12/2021	60LARR000339	1/12/2021	251,92	@4 - Enlaza a operaciones 413	220210009408	TELEFONICA ESPAÑA, S.A.	AOC:113359305 Detalle de conceptos(1 Ago. 21 - 31 Ago. 21) - CONCURS-LOCALRET - Tràfic PRIMARIS / DDIs PRIMARIS / RTB
F/2021/1327	2/12/2021	60LARR000340	1/12/2021	208,94	@4 - Enlaza a operaciones 413	220210009408	TELEFONICA ESPAÑA, S.A.	AOC:113359292 Detalle de conceptos(1 Sep. 21 - 30 Sep. 21) - CONCURS-LOCALRET - Tràfic PRIMARIS / DDIs PRIMARIS / RTB
F/2021/1328	2/12/2021	60-1198-010584	28/10/2021	2.555,35	@4 - Enlaza a operaciones 413	220210009408	TELEFONICA ESPAÑA, S.A.	AOC:113359291 FACTURACION CONCERTADA FIJA MODALIDAD: XALOC Trans.dades Exp.2020/20 - Abono/Ref.Factura: 088743002 - Peri
F/2021/1335	3/12/2021	4003261934	30/11/2021	838,20	@4 - Enlaza a operaciones 413	220210009409	SOCIEDAD ESTATAL DE CORREOS Y TELEGRAFOS S.A. - JEFATURA PROV. GIRONA	AOC:113459068 Carta(I) certificada 0 - 20 gr N ALEMANIA (01 EXENTO) / Carta(I) certificada 0 - 50 gr ALEMANIA (01 EXE
F/2021/1336	3/12/2021	4003260793	30/11/2021	242.967,71	@4 - Enlaza a operaciones 413	220210009410	SOCIEDAD ESTATAL DE CORREOS Y TELEGRAFOS S.A. - JEFATURA PROV. GIRONA	AOC:113459701 Carta Certificada GE 0 - 20 gr N D1(GRANS CIUTATS) G-0 (01 EXENTO) / Carta Certificada GE 0 - 50 gr D1(G
F/2021/1357	3/12/2021	A A001319939	30/11/2021	218,11	@4 - Enlaza a operaciones 413	220210009426	SOLRED, S.A.	AOC:113483421 EFITEC 95 N / DIESEL E+ NEO / DIESEL E+10 NEO
F/2021/1365	3/12/2021	F21 4248	3/12/2021	69,70	@4 - Enlaza a operaciones 413	220210009407	PROTEC SEGURETAT INTEGRAL SL	AOC:113544632 DETECTOR PYRONIX DOBLE TECNOLOGIA INF./MICROONES FPKX15DT2 15M. GRAU 2 / (03)TECNIC E
F/2021/1369	6/12/2021	082035990656 0486 PMR101N04301 91	3/12/2021	189,52	@4 - Enlaza a operaciones 413	220210009411	ENDESA ENERGIA, S.A.	AOC:113644260 Consum P2 (DOCTOR CASTANY 68-70-72 LOC LOCAL;17190;SALT;GIRONA;ESP) / Consum P3 (DOCTOR CASTANY 68-70-7
F/2021/1370	7/12/2021	2021-A- 103	30/11/2021	7.157,74	@4 - Enlaza a operaciones 413	220210008900	NIVI SPA	AOC:113695353 FACTURA COMISIÓ PT/PA. INFORME AL 30/11/2021. AJUNTAMENT DE CADAQUÉS.1077. (SERVICIO EN OUTSOURCING PARA
F/2021/1373	9/12/2021	RK 21000886	30/11/2021	33,80	@4 - Enlaza a operaciones 413	220210008901	SEVERIANO MOVIL, S.A.	AOC:113785855 DIGITALIZACIÓN PÁGINA (PERIODO FACTURACIÓ: NOVIEMBRE 2021)
F/2021/1375	9/12/2021	B B2109766	30/11/2021	939,87	@4 - Enlaza a operaciones 413	220210009412	SEGURIFOC SL	AOC:113820540 Revisió Anual ABC 6 Kgs. / Revisió Anual CO2 2 Kgs. / Revisió Anual ABC 6 Kgs. / Revisió Anual CO2 2 Kgs.



F/2021/1376	10/12/2021	M4278	30/11/2021	8.853,10	@4 - Enlaza a operaciones 413	220210009413	INNOVACIO I TECNiques DE CONSERVACIO SA	AOC:113870617 PELS SERVEIS DE NETEJA SEU CETRAL XALOC GIRO. NOVEMBRE/21
F/2021/1377	10/12/2021	M4279	30/11/2021	596,48	@4 - Enlaza a operaciones 413	220210009424	INNOVACIO I TECNiques DE CONSERVACIO SA	AOC:113870659 PELS SERVEIS DE NETEJA SEU DE SALT NOVEMBRE/21
F/2021/1378	10/12/2021	M4280	30/11/2021	409,97	@4 - Enlaza a operaciones 413	220210009424	INNOVACIO I TECNiques DE CONSERVACIO SA	AOC:113870751 PELS SERVEIS DE NETEJA SEU CASSÀ NOVEMBRE/21
F/2021/1379	10/12/2021	M4281	30/11/2021	409,97	@4 - Enlaza a operaciones 413	220210009413	INNOVACIO I TECNiques DE CONSERVACIO SA	AOC:113870860 PELS SERVEIS DE NETEJA SEU DE L'ESCALA NOVEMBRE/21
F/2021/1380	10/12/2021	M4282	30/11/2021	409,97	@4 - Enlaza a operaciones 413	220210009424	INNOVACIO I TECNiques DE CONSERVACIO SA	AOC:113870902 PELS SERVEIS DE NETEJA SEU DE ROSES NOVEMBRE/21
F/2021/1384	10/12/2021	584/221	30/11/2021	4.063,91	@4 - Enlaza a operaciones 413	220210009414	IMPROS TECNICS, S.L.	AOC:113883547 SERVEI MANTENIMENT PREVENTIU ANUAL/2021 LOT 2 MANTENIMENT INSTAL.LACIONS CLIMATITZACIÓ
F/2021/1385	10/12/2021	586/221	30/11/2021	4.018,42	@4 - Enlaza a operaciones 413	220210009414	IMPROS TECNICS, S.L.	AOC:113885594 REF SERVEI MANTENIMENT PREVENTIU LOT 1 MANTENIMENT ANUAL/2021 BAIXA TENSÍO / FACTURA CORRESP
F/2021/1387	10/12/2021	585/221	30/11/2021	4.959,92	@4 - Enlaza a operaciones 413	220210009414	IMPROS TECNICS, S.L.	AOC:113897075 REF SERVEI MANTENIMENT PREVENTIU ANUAL/2021 LOT 2 CORRECTIUS / FACTURA CORRESPONENT ALS CORRECTIUS
F/2021/1388	10/12/2021	587/221	30/11/2021	1.790,23	@4 - Enlaza a operaciones 413	220210009414	IMPROS TECNICS, S.L.	AOC:113905636 REF LOT 1 CORRECTIUS BAIXA TENSÍO / FACTURA ANUAL 2021
F/2021/1389	10/12/2021	305-21011	10/12/2021	19.871,55	@4 - Enlaza a operaciones 413	220210009415	COORDINADO RA DE GESTION DE INGRESOS, SA	AOC:113926121 Serveis atenció al contribuent de Xaloc mes de NOVEMBRE 2021 (1 al 30 de NOVEMBRE 2021) OPERADORS / Servei
F/2021/1393	13/12/2021	21010	3/10/2021	726,00	@4 - Enlaza a operaciones 413	220210009416	DOMINGO ROURA AGUSTI	LLOGUER OFICINA TERRITORIAL DE CASSÀ DE LA SELVA OCTUBRE/21
F/2021/1396	13/12/2021	F 2021001395	3/12/2021	3.040,49	@4 - Enlaza a operaciones 413	220210009417	GERSA INFORMATICA SL	AOC:114043400 Disco Duro SSD 256Gb. (Modelo Intenso. Pn= 3812440.) / Memoria DDR 8Gb (Model DDR4 8Gb Sodium 2666Mhz.
F/2021/1400	15/12/2021	G 2021/G/2881	14/12/2021	474,09	@4 - Enlaza a operaciones 413	220210009418	GIROCOPI SL - SISTEMES D'ORGANITZA CIO SA UTE	AOC:114216126 0030000000 - Copies HP Negre Comanda: Cassà de la Selva-11372 N.Albarà: 2021/G/2939 29408 - 28301 = 1.10
F/2021/1401	16/12/2021	210204A000128 93	14/12/2021	233,87	@4 - Enlaza a operaciones 413	220210009419	BBVA	AOC:114328176 COMISSIÓ PER LA GESTIÓ BANCÀRIA DE REBUTS DOMICILIATS CEDITS PER XALOC, S/ CONTRACTE SIGNAT EL 27-12- 2018
F/2021/1402	16/12/2021	G 2021/G/2764	2/12/2021	614,68	@4 - Enlaza a operaciones 413	220210009418	GIROCOPI SL - SISTEMES D'ORGANITZA CIO SA UTE	AOC:114370751 0030000003 - Lloguer copiadors HP ACM N.Albarà: 2021/G/2838 Lloguer Impresora HP E60155dn, CNMNV6Q0H6
F/2021/1405	21/12/2021	G 2021/G/3025	20/12/2021	32,73	@4 - Enlaza a operaciones 413	220210009418	GIROCOPI SL - SISTEMES D'ORGANITZA CIO SA UTE	AOC:114692487 0030000000 - Copies HP Negre Comanda: Figueres-11365 N.Albarà: 2021/G/3083 34654 - 21927 = 12.727 (A4M)
F/2021/1410	23/12/2021	CBK 0009213	23/12/2021	2.022,42	@4 - Enlaza a operaciones 413	220210009420	CAIXABANK SA	AOC:114873003 REBUTS DOMICILIATS ALIENS SUF 000 / REBUTS DEVOLUCIONS ALIENS SUF 000 / REBUTS DOMICILIATS ALIENS SUF 602



Diputació de Girona

F/2021/1411	23/12/ 2021	CBK 0009214	23/12/2021	1.096,37	@4 - Enlaza a operaciones 413	220210009422	CAIXABANK SA	AOC:114873004 REBUTS DOMICILIATS PROPIS SUF 000 / REBUTS DEVOLUCIONS PROPIS SUF 000 / REBUTS DOMICILIATS PROPIS SUF 602
F/2021/1412	23/12/ 2021	RFDPE00247874.	15/12/2021	159,51	@4 - Enlaza a operaciones 413	220210009423	ORANGE ESPAGNE SAU	AOC:114876891 Consumos / servicios asociados tarifa / otros cargos / descuentos y promociones
F/2021/1413	26/12/ 2021	082036104895 0261 PMR101N04681 07	24/12/2021	153,78	@4 - Enlaza a operaciones 413	220210009411	ENDESA ENERGIA, S.A.	AOC:115075026 Consum Punta (AMPL 33;17244;CASSA DE LA SELVA;GIRONA;ESP) / Consum pla (AMPL 33;17244;CASSA DE LA SEL
F/2021/1416	28/12/ 2021	60-L198-010583	28/12/2021	2.555,35	@4 - Enlaza a operaciones 413	220210009425	TELEFONICA ESPAÑA, S.A.	AOC:115199493 FACTURACION CONCERTADA FIJA MODALIDAD: XALOC Trans.dades Exp.2020/20 - Abono/Ref.Factura: 088743002 - Peri
TOTAL				337.310,99				



INFORME SITUACIÓ CONCESSIÓ BESTRETES AL PERSONAL

A petició dels serveis econòmics es procedeix a detallar la situació de reintegrament a curt i a llarg termini, de les bestretes atorgades al personal de XALOC.

RETORNS EXERCICI 2022					
Empleat/ada	DNI	import concedit	import retornat	retorn curt termini	retorn llarg termini
Avila Romero, Josep	40321667E	3.365,67	2.577,96	787,71	0,00
Burjachs Gómez, Joan	43672696C	6.000,00	4.000,00	2.000,00	0,00
Cabarrocas Valderas, Georgina	40328462D	6.000,00	4.065,75	1.119,80	814,45
Frigola Arau, Sílvia	46671745F	4.700,00	3.600,00	1.100,00	0,00
Martin Martin, Jesús	52162158K	5.400,00	3.600,00	1.200,00	600,00
Puntí Fàbrega, Núria	40298304G	6.000,00	800,00	1.200,00	4.000,00
Ramió Prat, Anna	77913324L	6.000,00	1.200,00	1.200,00	3.600,00
Rius López, Raquel	45540925M	5.000,00	2.000,04	1.833,37	1.166,59
Sala Bellido, Carles	40313339C	6.000,00	1.600,00	1.200,00	3.200,00
Sòria Duran, Jordi	40303376Q	2.606,62	2.040,12	566,50	0,00
Verges Guillamet, Esther	40434160E	5.000,00	4.500,00	500,00	0,00
Xuclà Masmiquel, Sònia	40324572Y	2.499,99	2.125,00	374,99	0,00
TOTAL		58.572,28	32.108,87	13.082,37	13.381,04

Girona, a data de la signatura electrònica

La responsable de nòmines,

Anna Nogués Curto - DNI 40310609G (SIG)
c=ES, o=Xarxa Local de Municipis Gironins
(XALOC), 2.5.4.97=VATES-P1700053J,
ou=Treballador públic de nivell alt de
signatura, sn=Nogués Curto - DNI
40310609G, givenName=Anna,
serialNumber=DCES-40310609G, cn=Anna
Nogués Curto - DNI 40310609G (SIG)
2022.03.01 12:24:47 +01'00'



XALOC
Xarxa Local de Municipis
de la **Diputació de Girona**

ESTATS DE LA MEMÒRIA



IMMOBILITZAT MATERIAL

MODELO DEL COSTE

EXERCICI: 2021

PARTIDA BALANÇ	SALDO INICIAL	ENTRADES	AUGMENTS PER TRASPASSOS D'ALTRES PARTIDES	SORTIDES	DISMINUCIONS PER TRASPASSOS A ALTRES PARTIDES	CORRECCIONS VALORATIVES NETES PER DETERIORAMENT DE L'EXERCICI	AMORTITZACIÓ DE L'EXERCICI	SALDO FINAL
2100	4.724.103,44	0,00	0,00	0,00	0,00	0,00	0,00	4.724.103,44
2110	6.633.774,37	35.013,58	0,00	0,00	0,00	0,00	95.224,77	6.573.563,18
2140	25.180,37	0,00	390,83	0,00	390,83	0,00	5.002,05	20.178,32
2150	7.682,33	0,00	0,00	0,00	0,00	0,00	824,29	6.858,04
2160	108.634,94	0,00	0,00	0,00	0,00	0,00	21.546,73	87.088,21
2170	64.737,34	30.164,33	6.072,52	13.229,14	4.321,15	0,00	22.551,72	60.872,18
2180	15.005,72	19.200,00	0,00	14.420,97	0,00	0,00	-8.785,20	28.569,95
2190	35.034,02	439,23	2.211,48	0,00	2.211,48	0,00	6.785,50	28.687,75
TOTAL	11.614.152,53	84.817,14	8.674,83	27.650,11	6.923,46	0,00	143.149,86	11.529.921,07



XALOC

Xarxa Local de Municipis
de la Diputació de Girona

Data obtenció 08/03/2022

Pàg. 1

IMMOBILITZAT INTANGIBLE

MODELO DEL COSTE

EXERCICI: 2021

PARTIDA BALANÇ	SALDO INICIAL	ENTRADES	AUGMENTS PER TRASPASSOS D'ALTRES PARTIDES	SORTIDES	DISMINUCIONS PER TRASPASSOS A ALTRES PARTIDES	CORRECCIONS VALORATIVES NETES PER DETERIORAMENT DE L'EXERCICI	AMORTITZACIÓ DE L'EXERCICI	SALDO FINAL
2060	131.769,92	15.412,91	2.114,20	8.461,32	0,00	0,00	39.706,43	101.129,28
TOTAL	131.769,92	15.412,91	2.114,20	8.461,32			39.706,43	101.129,28



ACTIVOS FINANCIEROS
INFORMACIÓ RELACIONADA AMB EL BALANÇ

ESTAT RESUM DE LA CONCILIACIÓ

CATEGORIAS	ACTIUS FINANCIERS A LLARG TERMINI						ACTIUS FINANCIERS A CURT TERMINI						TOTAL	
	INVERSIONS EN PATRIMONI		VALORS REPRESENTATIUS DE DEUTE		ALTRES INVERSIONS		INVERSIONS EN PATRIMONI		VALORS REPRESENTATIUS DE DEUTE		ALTRES INVERSIONS			
	2021	2020	2021	2020	2021	2020	2021	2020	2021	2020	2021	2020	2021	2020
CRÈDITS I PARTIDES A COBRAR					13.381,04	36.793,47					13.759,15	3.985,16	27.140,19	40.778,63
INVERSIONS MANTINGUDES FINS AL VENCIMENT														
ACTIUS FINANCIERS A VALOR RAONABLE AMB CANVI EN RESULTATS														
INVERSIONS EN ENTITATS DE GRUP, MULTIGRUP I ASSOCIADES														
ACTIUS FINANCIERS DISPONIBLES PER A LA VENDA														
TOTAL					13.381,04	36.793,47					13.759,15	3.985,16	27.140,19	40.778,63



PASSIUS FINANCERS

SITUACIÓ I MOVIMENTS DELS DEUTES

Data obtenció 14/03/2022

Pàg. 1

DEUTES A COST AMORTITZAT

EXERCICI 2021

IDENTIFICACIÓ DEUTE	T.I.E	DEUTE A L'1 GENER		CREACIONS		INTERESSOS REPORTATS SEGONS T.I.E.		INTERESSOS CANCEL·LATS (7)	DIFERÈNCIES DE CANVI		DISMINUCIONS		DEUTE A 31 DESEMBRE	
		COST AMORTITZAT (1)	INTERESSOS EXPLÍCITS (2)	EFFECTIU (3)	DESPESES (4)	EXPLÍCITS (5)	RESTA (6)		DEL COST AMORTITZAT (8)	D'INTERESSOS EXPLÍCITS (9)	VALOR COMPTABLE (10)	RESULTAT (11)	COST AMORTITZAT (12)=1+3-4 +6+8-10	INTERESSOS EXPLÍCITS (13)=2+5 -7+9
4003. Creditors per obligacions				129.468,86							128.240,78		1.228,08	
4013. Creditors per obligacions		4.496,24									1.764,02		2.732,22	
560. Fiances rebudes a curt termini		91.014,66		10.618,58							86.609,71		15.023,53	
TOTAL		95.510,90		140.087,44							216.614,51		18.983,83	



PASSIUS FINANCERS

Data obtenció 14/03/2022

Pàg. 1

SITUACIÓ I MOVIMENTS DELS DEUTES

RESUM PER CATEGORIES

EXERCICI 2021

CATEGORIES	LLARG TERMINI						CURT TERMINI						TOTAL		
	OBLIGACIONS I ALTRES VALORS NEGOCIABLES		DEUTES AMB ENTITATS DE CRÈDIT		ALTRES DEUTES		OBLIGACIONS I ALTRES VALORS NEGOCIABLES		DEUTES AMB ENTITATS DE CRÈDIT		ALTRES DEUTES				
	2021	2020	2021	2020	2021	2020	2021	2020	2021	2020	2021	2020	2021	2020	
DEUTES A COST AMORTITZAT												18.983,83	95.510,90	18.983,83	95.510,90
DEUTES A VALOR RAONABLE															
TOTAL												18.983,83	95.510,90	18.983,83	95.510,90



TRANSFERÈNCIES I SUBVENCIONS REBUDES

EXERCICI 2021

CARACTERÍSTIQUES	IMPORT REBUT		IMPORT REINTEGRABLE	IMPORT NO REINTEGRABLE	QUANTITAT IMPUTADA A RESULTATS	
	EXERCICI 2021	EXERCICIS ANTERIORS			EXERCICI 2021	EXERCICIS ANTERIORS
120210000910 - APORTACIÓ DE LA DIPUTACIÓ - 1r	1.891.666,66	0,00	0,00	1.891.666,66	1.891.666,66	0,00
120210001529 - TRANSFERÈNCIA PER CESSIÓ D'ESP AIS D'ÚS	25.050,19	0,00	0,00	25.050,19	25.050,19	0,00
120210002211 - APORTACIÓ DIPUTACIÓ 2n QUADRIMESTRE	1.891.666,66	0,00	0,00	1.891.666,66	1.891.666,66	0,00
120210004523 - 3RA APORTACIÓ DE LA DIPUTACIÓ EXERCICI	891.666,68	0,00	0,00	891.666,68	891.666,68	0,00
TOTAL	4.700.050,19	0,00	0,00	4.700.050,19	4.700.050,19	0,00



Provisions i contingències

EXERCICI 2021

EPÍGRAF BALANÇ	SALDO INICIAL PROVISIONS	AUGMENTS PROVISIONS	DISMINUCIONS PROVISIONS	SALDO FINAL PROVISIONS
Provisions a llarg termini	0,00	0,00	0,00	0,00
Provisions a curt termini	33.000,00	33.000,00	33.000,00	33.000,00



19. PRESENTACIÓ PER ACTIVITATS DEL COMPTE DEL RESULTAT ECONÒMIC PATRIMONIAL

DESPESES		EJERCICIO 2021			EJERCICIO 2020			INGRESSO	EJERCICIO 2021	EJERCICIO 2020
CODI GRUP DE PROGRAMES	DESCRIPCIÓ GRUP DE PROGRAMES	PRESSUPOSTARIS	NO PRESSUPOSTARIS	TOTAL	PRESSUPOSTARIS	NO PRESSUPOSTARIS	TOTAL			
000	AMORTITZACIÓ IMMOBILITZAT	0,00	218.518,73	218.518,73	0,00	262.735,45	262.735,45	Ingressos de gestió ordinària	12.747.566,37	9.677.080,31
001	PÈRDUES PROCEDENTS D'ACTIUS NO CORRENTS	0,00	33.473,85	33.473,85	0,00	0,00	0,00	Ingressos financers	3.653,87	5.425,14
002	PÈRDUES PER DETERIORAMENT	0,00	0,00	0,00	0,00	8.681,65	8.681,65	ALTRES INGRESSOS		15.859,82
003	Altres Despeses	0,00	-221.005,60	-221.005,60	0,00	10.637,69	10.637,69			
920	ADMINISTRACIÓ GENERAL.	5.307.589,78	0,00	5.307.589,78	5.860.558,09	0,00	5.860.558,09			
929	IMPREVISTOS I FUNCIONS NO CLASSIFICADES.	0,00	0,00	0,00	21.536,69	0,00	21.536,69			
931	POLÍTICA ECONÒMICA I FISCAL.	111.712,31	0,00	111.712,31	50.295,09	0,00	50.295,09			



19. PRESENTACIÓ PER ACTIVITATS DEL COMPTE DEL RESULTAT ECONÒMIC PATRIMONIAL

DESPESES		EJERCICIO 2021			EJERCICIO 2020			INGRESSO	EJERCICIO 2021	EJERCICIO 2020
CODI GRUP DE PROGRAMES	DESCRIPCIÓ GRUP DE PROGRAMES	PRESSUPOSTARIS	NO PRESSUPOSTARIS	TOTAL	PRESSUPOSTARIS	NO PRESSUPOSTARIS	TOTAL			
932	GESTIÓ DEL SISTEMA TRIBUTARI.	4.151.020,52	0,00	4.151.020,52	3.785.671,82	0,00	3.785.671,82			
934	GESTIÓ DEL DEUTE I DE LA TRESORERIA.	135.234,89	0,00	135.234,89	118.531,39	0,00	118.531,39			
TOTAL		9.705.557,50	30.986,98	9.736.544,48	9.836.593,08	282.054,79	10.118.647,87	TOTAL	12.751.220,24	9.698.365,27

OPERACIONS PER ADMINISTRACIÓ DE RECURSOS PER COMPTE D'ALTRES ENS PÚBLICS

OBLIGACIONS DERIVADES DE LA GESTIÓ

EXERCICI 2021

ENS TITULAR		CONCEPTE		PENDENT DE PAGAMENT A 1 DE GENER	MODIFICACIONS SALDO INICIAL	RECAPTACIÓ LÍQUIDA	REINTEGRA	TOTAL A PAGAR	PAGAMENTS REALITZATS	PENDENTS DE PAGAMENT A 31 DE DESEMBRE	
NIF	DENOMINACIÓ	CODI	DESCRIPCIÓ								
Q0801480E	AGÈNCIA TRIBUTÀRIA DE CATALUNYA	001	AIGUA - CANON (ATC)			589,51		589,51	589,51	0,00	
		004	RECÀRREC DEL PERIODE EXECUTIU			-9,00		-9,00	-9,00	0,00	
		062	SANCIONS ADMINISTRATIVES (DEUTE NO TRIBUTARI)			130,62		130,62	130,62	0,00	
		136	IMPOST TRANSMISSIONS PATRIMONIALS I			3.756,63		3.756,63	3.756,63	0,00	
		140	IMPOST DE SUCCESSIONS I DONACIONS			14.644,08		14.644,08	14.644,08	0,00	
		157	TAXES			10.435,28		10.435,28	10.435,28	0,00	
		160	SANCIONS			1.914,39		1.914,39	1.914,39	0,00	
		229	MULTES TRÀNSIT			25.139,31		25.139,31	25.139,31	0,00	
		236	INTERESSOS DE DEMORA			11.296,81		11.296,81	11.296,81	0,00	
		238	RECÀRREC DE CONSTRENYIMENT			11.404,55		11.404,55	11.404,55	0,00	
		274	SSTT EMPRESA I OCUPACIÓ GIRONA (DEUTE NO TRIBUTARI)			296,94		296,94	296,94	0,00	
		500	INTERESSOS DE DEVOLUCIÓ DE L'HISTORIC			-23,42		-23,42	-23,42	0,00	
		600	EXPEDIENTS DE DEVOLUCIÓ D'INGRESSOS			2.185,83		463,28	2.649,11	474,10	2.175,01
		601	ALTRES CREDITORS NO PRESSUPOSTARIS					770,77	770,77	770,77	0,00

OPERACIONS PER ADMINISTRACIÓ DE RECURSOS PER COMPTE D'ALTRES ENS PÚBLICS

OBLIGACIONS DERIVADES DE LA GESTIÓ

EXERCICI 2021

ENS TITULAR		CONCEPTE		PENDENT DE PAGAMENT A 1 DE GENER	MODIFICACIONS SALDO INICIAL	RECAPTACIÓ LÍQUIDA	REINTEGRA	TOTAL A PAGAR	PAGAMENTS REALITZATS	PENDENTS DE PAGAMENT A 31 DE DESEMBRE
NIF	DENOMINACIÓ	CODI	DESCRIPCIÓ							
Q0801480E	AGÈNCIA TRIBUTÀRIA DE CATALUNYA	602	REINTEGRAMENT DE DEVOLUCIONS	28,60				28,60		28,60
TOTAL				2.214,43		80.809,75		83.024,18	80.820,57	2.203,61
P1713100D	AJ. DE PALOL DE REWARDIT	004	RECÀRREC DEL PERIODE EXECUTIU			15,36		15,36	15,36	0,00
		022	TAXA EMPRESSES EXPLOTADORES SERVEIS DE			17.734,81		17.734,81	17.734,81	0,00
		238	RECÀRREC DE CONSTRENYIMENT			10,76		10,76	10,76	0,00
TOTAL						17.760,93		17.760,93	17.760,93	
P1713200B	AJ. DE PALS	154	IAE - QUOTA MUNICIPAL			-1.963,84		-1.963,84	-1.963,84	0,00
		160	SANCIONS			2.017,68		2.017,68	2.017,68	0,00
		236	INTERESSOS DE DEMORA			-93,42		-93,42	-93,42	0,00
		238	RECÀRREC DE CONSTRENYIMENT			-6,38		-6,38	-6,38	0,00
		500	INTERESSOS DE DEVOLUCIÓ DE L'HISTORIC			-211,30		-211,30	-211,30	0,00
		600	EXPEDIENTS DE DEVOLUCIÓ D'INGRESSOS			275,90		275,90	275,90	0,00
TOTAL						18,64		18,64	18,64	
P1725100J	AJ. DE SANT JULIÀ DE LLOR I BONMATÍ	004	RECÀRREC DEL PERIODE EXECUTIU			421,04		421,04	421,04	0,00

OPERACIONS PER ADMINISTRACIÓ DE RECURSOS PER COMPTE D'ALTRES ENS PÚBLICS

OBLIGACIONS DERIVADES DE LA GESTIÓ

EXERCICI 2021

ENS TITULAR		CONCEPTE		PENDENT DE PAGAMENT A 1 DE GENER	MODIFICACIONS SALDO INICIAL	RECAPTACIÓ LÍQUIDA	REINTEGRA	TOTAL A PAGAR	PAGAMENTS REALITZATS	PENDENTS DE PAGAMENT A 31 DE DESEMBRE
NIF	DENOMINACIÓ	CODI	DESCRIPCIÓ							
P1725100J	AJ. DE SANT JULIÀ DE LLOR I BONMATÍ	008	IVA 16% COMPTADORS			1,74		1,74	1,74	0,00
		009	IVA 7% SUBMINISTRAMENT AIGUA			42,94		42,94	42,94	0,00
		012	COMPTADORS			18,14		18,14	18,14	0,00
		013	SUBMINISTRAMENT AIGUA			391,20		391,20	391,20	0,00
		022	TAXA EMPRESES EXPLOTADORES SERVEIS DE			12.418,57		12.418,57	12.418,57	0,00
		029	REPERCUSSIÓ CÀNON ESPECÍFIC AIGUA			285,26		285,26	285,26	0,00
		032	IVA REPERCUSSIÓ CÀNON ESPECÍFIC			28,56		28,56	28,56	0,00
		131	TX CEMENTIRI			66,45		66,45	66,45	0,00
		133	TX SUBMINISTRAMENT AIGUA			39,66		39,66	39,66	0,00
		150	IBI RÚSTICA			11.668,86		11.668,86	11.668,86	0,00
		151	IBI URBANA			435.355,38		435.355,38	435.355,38	0,00
		152	IVTM			81.690,96		81.690,96	81.690,96	0,00
		153	IIVTNU - PLUSVÀLUES			8.839,12		8.839,12	8.839,12	0,00
		154	IAE - QUOTA MUNICIPAL			19.077,79		19.077,79	19.077,79	0,00
156	TX ESCOMBRARIES			2.040,04		2.040,04	2.040,04	0,00		

OPERACIONS PER ADMINISTRACIÓ DE RECURSOS PER COMPTE D'ALTRES ENS PÚBLICS

OBLIGACIONS DERIVADES DE LA GESTIÓ

EXERCICI 2021

ENS TITULAR		CONCEPTE		PENDENT DE PAGAMENT A 1 DE GENER	MODIFICACIONS SALDO INICIAL	RECAPTACIÓ LÍQUIDA	REINTEGRA	TOTAL A PAGAR	PAGAMENTS REALITZATS	PENDENTS DE PAGAMENT A 31 DE DESEMBRE
NIF	DENOMINACIÓ	CODI	DESCRIPCIÓ							
P1725100J	AJ. DE SANT JULIÀ DE LLOR I BONMATÍ	157	TAXES			219,65		219,65	219,65	0,00
		160	SANCIONS			966,88		966,88	966,88	0,00
		216	TX CLAVEGUERAM			57,65		57,65	57,65	0,00
		236	INTERESSOS DE DEMORA			2.945,63		2.945,63	2.945,63	0,00
		238	RECÀRREC DE CONSTRENYIMENT			10.442,83		10.442,83	10.442,83	0,00
		500	INTERESSOS DE DEVOLUCIÓ DE L'HISTORIC			-357,92		-357,92	-357,92	0,00
		600	EXPEDIENTS DE DEVOLUCIÓ D'INGRESSOS			12,30		857,77	870,07	857,77
TOTAL				12,30		587.518,20		587.530,50	587.518,20	12,30
P1710300C	AJUNATMENT DE LES LLOSSES	154	IAE - QUOTA MUNICIPAL			-1.248,49		-1.248,49	-1.248,49	0,00
		160	SANCIONS			930,45		930,45	930,45	0,00
		236	INTERESSOS DE DEMORA			-65,18		-65,18	-65,18	0,00
		238	RECÀRREC DE CONSTRENYIMENT			104,80		104,80	104,80	0,00
		500	INTERESSOS DE DEVOLUCIÓ DE L'HISTORIC			-120,87		-120,87	-120,87	0,00
		600	EXPEDIENTS DE DEVOLUCIÓ D'INGRESSOS					25,54	25,54	25,54

OPERACIONS PER ADMINISTRACIÓ DE RECURSOS PER COMPTE D'ALTRES ENS PÚBLICS

OBLIGACIONS DERIVADES DE LA GESTIÓ

EXERCICI 2021

ENS TITULAR		CONCEPTE		PENDENT DE PAGAMENT A 1 DE GENER	MODIFICACIONS SALDO INICIAL	RECAPTACIÓ LÍQUIDA	REINTEGRA	TOTAL A PAGAR	PAGAMENTS REALITZATS	PENDENTS DE PAGAMENT A 31 DE DESEMBRE
NIF	DENOMINACIÓ	CODI	DESCRIPCIÓ							
TOTAL						-373,75		-373,75	-373,75	
P1700100I	AJUNTAMENT D'AGULLANA	004	RECÀRREC DEL PERIODE EXECUTIU			268,15		268,15	268,15	0,00
		008	IVA 16% COMPTADORS			1.144,22		1.144,22	1.144,22	0,00
		009	IVA 7% SUBMINISTRAMENT AIGUA			2.446,32		2.446,32	2.446,32	0,00
		012	COMPTADORS			5.423,90		5.423,90	5.423,90	0,00
		013	SUBMINISTRAMENT AIGUA			24.463,12		24.463,12	24.463,12	0,00
		022	TAXA EMPRESES EXPLOTADORES SERVEIS DE			15.419,71		15.419,71	15.419,71	0,00
		028	REPERCUSSIÓ CANON AIGUA			23.876,14		23.876,14	23.876,14	0,00
		029	REPERCUSSIÓ CÀNON ESPECÍFIC AIGUA			586,31		586,31	586,31	0,00
		030	IVA REPERCUSSIÓ CÀNON			2.389,41		2.389,41	2.389,41	0,00
		032	IVA REPERCUSSIÓ CÀNON ESPECÍFIC			58,66		58,66	58,66	0,00
		131	TX CEMENTIRI			7.632,00		7.632,00	7.632,00	0,00
		132	TX ENTRADA VEHICLES I RESERVA GUAL			3.253,02		3.253,02	3.253,02	0,00
		150	IBI RÚSTICA			5.829,76		5.829,76	5.829,76	0,00

OPERACIONS PER ADMINISTRACIÓ DE RECURSOS PER COMPTE D'ALTRES ENS PÚBLICS

OBLIGACIONS DERIVADES DE LA GESTIÓ

EXERCICI 2021

ENS TITULAR		CONCEPTE		PENDENT DE PAGAMENT A 1 DE GENER	MODIFICACIONS SALDO INICIAL	RECAPTACIÓ LÍQUIDA	REINTEGRA	TOTAL A PAGAR	PAGAMENTS REALITZATS	PENDENTS DE PAGAMENT A 31 DE DESEMBRE	
NIF	DENOMINACIÓ	CODI	DESCRIPCIÓ								
P1700100I	AJUNTAMENT D'AGULLANA	151	IBI URBANA			275.087,02		275.087,02	275.087,02	0,00	
		152	IVTM			53.233,36		53.233,36	53.233,36	0,00	
		153	IIVTNU - PLUSVÀLUES			3.400,01		3.400,01	3.400,01	0,00	
		154	IAE - QUOTA MUNICIPAL			3.451,99		3.451,99	3.451,99	0,00	
		156	TX ESCOMBRARIES			80.717,64		80.717,64	80.717,64	0,00	
		160	SANCIONS			551,70		551,70	551,70	0,00	
		216	TX CLAVEGUERAM			12.970,00		12.970,00	12.970,00	0,00	
		236	INTERESSOS DE DEMORA			260,78		260,78	260,78	0,00	
		238	RECÀRREC DE CONSTRENYIMENT			2.031,30		2.031,30	2.031,30	0,00	
		241	RECÀRREC EXTEMPORANEITAT IAE recàrrec provincial			75,33		75,33	75,33	0,00	
		500	INTERESSOS DE DEVOLUCIÓ DE L'HISTORIC			-141,13		-141,13	-141,13	0,00	
		600	EXPEDIENTS DE DEVOLUCIÓ D'INGRESSOS			281,66		1.455,70	1.737,36	1.453,11	284,25
		602	REINTEGRAMENT DE DEVOLUCIONS			21,26		67,55	88,81	67,55	21,26
TOTAL				302,92		525.951,97		526.254,89	525.949,38	305,51	

OPERACIONS PER ADMINISTRACIÓ DE RECURSOS PER COMPTE D'ALTRES ENS PÚBLICS

OBLIGACIONS DERIVADES DE LA GESTIÓ

EXERCICI 2021

ENS TITULAR		CONCEPTE		PENDENT DE PAGAMENT A 1 DE GENER	MODIFICACIONS SALDO INICIAL	RECAPTACIÓ LÍQUIDA	REINTEGRA	TOTAL A PAGAR	PAGAMENTS REALITZATS	PENDENTS DE PAGAMENT A 31 DE DESEMBRE
NIF	DENOMINACIÓ	CODI	DESCRIPCIÓ							
P1700200G	AJUNTAMENT D'AIGUAVIVA	004	RECÀRREC DEL PERIODE EXECUTIU			1.623,31		1.623,31	1.623,31	0,00
		022	TAXA EMPRESSES EXPLOTADORES SERVEIS DE			57.304,34		57.304,34	57.304,34	0,00
		098	ALTRES INGRESSOS			79,62		79,62	79,62	0,00
		131	TX CEMENTIRI			3.045,00		3.045,00	3.045,00	0,00
		134	TX L·LICÈNCIA I INSTRUMENTS URBANÍSTICS			81,88		81,88	81,88	0,00
		150	IBI RÚSTICA			11.656,24		11.656,24	11.656,24	0,00
		151	IBI URBANA			717.654,27		717.654,27	717.654,27	0,00
		152	IVTM			76.229,95		76.229,95	76.229,95	0,00
		154	IAE - QUOTA MUNICIPAL			206.140,13		206.140,13	206.140,13	0,00
		156	TX ESCOMBRARIES			50.134,77		50.134,77	50.134,77	0,00
		160	SANCIONS			2.033,55		2.033,55	2.033,55	0,00
		162	TX PREVENCIÓ INCENDIS			1.932,40		1.932,40	1.932,40	0,00
		236	INTERESSOS DE DEMORA			612,44		612,44	612,44	0,00
		238	RECÀRREC DE CONSTRENYIMENT			4.977,38		4.977,38	4.977,38	0,00

OPERACIONS PER ADMINISTRACIÓ DE RECURSOS PER COMPTE D'ALTRES ENS PÚBLICS

OBLIGACIONS DERIVADES DE LA GESTIÓ

EXERCICI 2021

ENS TITULAR		CONCEPTE		PENDENT DE PAGAMENT A 1 DE GENER	MODIFICACIONS SALDO INICIAL	RECAPTACIÓ LÍQUIDA	REINTEGRA	TOTAL A PAGAR	PAGAMENTS REALITZATS	PENDENTS DE PAGAMENT A 31 DE DESEMBRE
NIF	DENOMINACIÓ	CODI	DESCRIPCIÓ							
P1700200G	AJUNTAMENT D'AIGUAVIVA	243	CÀNONS I APROFITAMENTS ESPECIALS			107,53		107,53	107,53	0,00
		500	INTERESSOS DE DEVOLUCIÓ DE L'HISTORIC			-366,53		-366,53	-366,53	0,00
		600	EXPEDIENTS DE DEVOLUCIÓ D'INGRESSOS			307,09		307,09	154,54	152,55
		601	ALTRES CREDITORS NO PRESSUPOSTARIS		109,35			109,35	109,35	0,00
		602	REINTEGRAMENT DE DEVOLUCIONS		114,19			137,81	252,00	111,42
TOTAL				223,54		1.133.691,18		1.133.914,72	1.133.621,59	293,13
P1700300E	AJUNTAMENT D'ALBANYÀ	004	RECÀRREC DEL PERIODE EXECUTIU			61,81		61,81	61,81	0,00
		022	TAXA EMPRESSES EXPLOTADORES SERVEIS DE			1.088,83		1.088,83	1.088,83	0,00
		150	IBI RÚSTICA			2.181,75		2.181,75	2.181,75	0,00
		151	IBI URBANA			43.367,74		43.367,74	43.367,74	0,00
		154	IAE - QUOTA MUNICIPAL			-717,18		-717,18	-717,18	0,00
		160	SANCIONS			591,76		591,76	591,76	0,00
		236	INTERESSOS DE DEMORA			443,31		443,31	443,31	0,00
		238	RECÀRREC DE CONSTRENYIMENT			1.308,77		1.308,77	1.308,77	1.308,77

OPERACIONS PER ADMINISTRACIÓ DE RECURSOS PER COMPTE D'ALTRES ENS PÚBLICS

OBLIGACIONS DERIVADES DE LA GESTIÓ

EXERCICI 2021

ENS TITULAR		CONCEPTE		PENDENT DE PAGAMENT A 1 DE GENER	MODIFICACIONS SALDO INICIAL	RECAPTACIÓ LÍQUIDA	REINTEGRA	TOTAL A PAGAR	PAGAMENTS REALITZATS	PENDENTS DE PAGAMENT A 31 DE DESEMBRE
NIF	DENOMINACIÓ	CODI	DESCRIPCIÓ							
P1700300E	AJUNTAMENT D'ALBANYÀ	500	INTERESSOS DE DEVOLUCIÓ DE L'HISTORIC			-103,38		-103,38	-103,38	0,00
		600	EXPEDIENTS DE DEVOLUCIÓ D'INGRESSOS			526,16		526,16	526,16	0,00
TOTAL						48.749,57		48.749,57	48.749,57	
P1700400C	AJUNTAMENT D'ALBONS	154	IAE - QUOTA MUNICIPAL			-895,80		-895,80	-895,80	0,00
		160	SANCIONS			888,30		888,30	888,30	0,00
		236	INTERESSOS DE DEMORA			-54,05		-54,05	-54,05	0,00
		238	RECÀRREC DE CONSTRENYIMENT			104,80		104,80	104,80	0,00
		500	INTERESSOS DE DEVOLUCIÓ DE L'HISTORIC			-131,64		-131,64	-131,64	0,00
		600	EXPEDIENTS DE DEVOLUCIÓ D'INGRESSOS			25,54		25,54	25,54	0,00
TOTAL						-62,85		-62,85	-62,85	
P1700600H	AJUNTAMENT D'ALP	154	IAE - QUOTA MUNICIPAL			-2.087,87		-2.087,87	-2.087,87	0,00
		160	SANCIONS			1.842,35		1.842,35	1.842,35	0,00
		236	INTERESSOS DE DEMORA			-131,96		-131,96	-131,96	0,00
		238	RECÀRREC DE CONSTRENYIMENT			-5,88		-5,88	-5,88	0,00

OPERACIONS PER ADMINISTRACIÓ DE RECURSOS PER COMPTE D'ALTRES ENS PÚBLICS

OBLIGACIONS DERIVADES DE LA GESTIÓ

EXERCICI 2021

ENS TITULAR		CONCEPTE		PENDENT DE PAGAMENT A 1 DE GENER	MODIFICACIONS SALDO INICIAL	RECAPTACIÓ LÍQUIDA	REINTEGRA	TOTAL A PAGAR	PAGAMENTS REALITZATS	PENDENTS DE PAGAMENT A 31 DE DESEMBRE
NIF	DENOMINACIÓ	CODI	DESCRIPCIÓ							
P1700600H	AJUNTAMENT D'ALP	500	INTERESSOS DE DEVOLUCIÓ DE L'HISTORIC			-158,37		-158,37	-158,37	0,00
		600	EXPEDIENTS DE DEVOLUCIÓ D'INGRESSOS			25,54		25,54	25,54	0,00
TOTAL						-516,19		-516,19	-516,19	
P1700800D	AJUNTAMENT D'ANGLÈS	154	IAE - QUOTA MUNICIPAL			-845,41		-845,41	-845,41	0,00
		160	SANCIONS			1.732,16		1.732,16	1.732,16	0,00
		236	INTERESSOS DE DEMORA			-47,75		-47,75	-47,75	0,00
		238	RECÀRREC DE CONSTRENYIMENT			104,80		104,80	104,80	0,00
		500	INTERESSOS DE DEVOLUCIÓ DE L'HISTORIC			-149,15		-149,15	-149,15	0,00
		600	EXPEDIENTS DE DEVOLUCIÓ D'INGRESSOS			1.035,36		1.035,36	829,03	206,33
TOTAL						1.830,01		1.830,01	1.623,68	206,33
P1700900B	AJUNTAMENT D'ARBÚCIES	154	IAE - QUOTA MUNICIPAL			21.466,42		21.466,42	21.466,42	0,00
		160	SANCIONS			1.853,26		1.853,26	1.853,26	0,00
		236	INTERESSOS DE DEMORA			2.108,70		2.108,70	2.108,70	0,00
		238	RECÀRREC DE CONSTRENYIMENT			-6,06		-6,06	-6,06	0,00

OPERACIONS PER ADMINISTRACIÓ DE RECURSOS PER COMPTE D'ALTRES ENS PÚBLICS

OBLIGACIONS DERIVADES DE LA GESTIÓ

EXERCICI 2021

ENS TITULAR		CONCEPTE		PENDENT DE PAGAMENT A 1 DE GENER	MODIFICACIONS SALDO INICIAL	RECAPTACIÓ LÍQUIDA	REINTEGRA	TOTAL A PAGAR	PAGAMENTS REALITZATS	PENDENTS DE PAGAMENT A 31 DE DESEMBRE
NIF	DENOMINACIÓ	CODI	DESCRIPCIÓ							
P1700900B	AJUNTAMENT D'ARBÚCIES	500	INTERESSOS DE DEVOLUCIÓ DE L'HISTORIC			-231,99		-231,99	-231,99	0,00
		600	EXPEDIENTS DE DEVOLUCIÓ D'INGRESSOS			944,25		944,25	806,70	137,55
TOTAL						26.134,58		26.134,58	25.997,03	137,55
P1701000J	AJUNTAMENT D'ARGELAGUER	004	RECÀRREC DEL PERIODE EXECUTIU			203,31		203,31	203,31	0,00
		131	TX CEMENTIRI			2.325,00		2.325,00	2.325,00	0,00
		150	IBI RÚSTICA			7.750,22		7.750,22	7.750,22	0,00
		151	IBI URBANA			137.362,88		137.362,88	137.362,88	0,00
		152	IVTM			32.962,67		32.962,67	32.962,67	0,00
		153	IIVTNU - PLUSVÁLUES			2.787,85		2.787,85	2.787,85	0,00
		154	IAE - QUOTA MUNICIPAL			56.180,96		56.180,96	56.180,96	0,00
		156	TX ESCOMBRARIES			28.126,31		28.126,31	28.126,31	0,00
		160	SANCIONS			1.376,14		1.376,14	1.376,14	0,00
		236	INTERESSOS DE DEMORA			1.499,71		1.499,71	1.499,71	0,00
238	RECÀRREC DE CONSTRENYIMENT			3.380,19		3.380,19	3.380,19	3.380,19	0,00	

OPERACIONS PER ADMINISTRACIÓ DE RECURSOS PER COMPTE D'ALTRES ENS PÚBLICS

OBLIGACIONS DERIVADES DE LA GESTIÓ

EXERCICI 2021

ENS TITULAR		CONCEPTE		PENDENT DE PAGAMENT A 1 DE GENER	MODIFICACIONS SALDO INICIAL	RECAPTACIÓ LÍQUIDA	REINTEGRA	TOTAL A PAGAR	PAGAMENTS REALITZATS	PENDENTS DE PAGAMENT A 31 DE DESEMBRE
NIF	DENOMINACIÓ	CODI	DESCRIPCIÓ							
P170100J	AJUNTAMENT D'ARGELAGUER	241	RECÀRREC EXTEMPORANEITAT IAE recàrrec provincial			14,20		14,20	14,20	0,00
		500	INTERESSOS DE DEVOLUCIÓ DE L'HISTORIC			-733,40		-733,40	-733,40	0,00
		600	EXPEDIENTS DE DEVOLUCIÓ D'INGRESSOS	126,02		876,56		1.002,58	1.002,58	0,00
TOTAL				126,02		274.112,60		274.238,62	274.238,62	
P1701200F	AJUNTAMENT D'AVINYONET DE PUIGVENTÓS	004	RECÀRREC DEL PERIODE EXECUTIU			53,05		53,05	53,05	0,00
		012	COMPTADORS			5,67		5,67	5,67	0,00
		013	SUBMINISTRAMENT AIGUA			249,25		249,25	249,25	0,00
		029	REPERCUSSIÓ CÀNON ESPECÍFIC AIGUA			179,68		179,68	179,68	0,00
		032	IVA REPERCUSSIÓ CÀNON ESPECÍFIC			32,33		32,33	32,33	0,00
		130	ICIO - IMPOST SOBRE CONSTRUCCIONS I INSTAL·LACIONS I			840,00		840,00	840,00	0,00
		131	TX CEMENTIRI			40,00		40,00	40,00	0,00
		134	TX L·LICÈNCIA I INSTRUMENTS URBANÍSTICS			229,50		229,50	229,50	0,00
135	TX EXPEDICIÓ DOCUMENTS ADMINISTRATIUS			30,42		30,42	30,42	30,42	0,00	

OPERACIONS PER ADMINISTRACIÓ DE RECURSOS PER COMPTE D'ALTRES ENS PÚBLICS

OBLIGACIONS DERIVADES DE LA GESTIÓ

EXERCICI 2021

ENS TITULAR		CONCEPTE		PENDENT DE PAGAMENT A 1 DE GENER	MODIFICACIONS SALDO INICIAL	RECAPTACIÓ LÍQUIDA	REINTEGRA	TOTAL A PAGAR	PAGAMENTS REALITZATS	PENDENTS DE PAGAMENT A 31 DE DESEMBRE
NIF	DENOMINACIÓ	CODI	DESCRIPCIÓ							
P1701200F	AJUNTAMENT D'AVINYONET DE PUIGVENTÓS	150	IBI RÚSTICA			128,18		128,18	128,18	0,00
		151	IBI URBANA			19.086,22		19.086,22	19.086,22	0,00
		152	IVTM			8.239,14		8.239,14	8.239,14	0,00
		153	IIVTNU - PLUSVÀLUES			66,50		66,50	66,50	0,00
		154	IAE - QUOTA MUNICIPAL			6.497,25		6.497,25	6.497,25	0,00
		156	TX ESCOMBRARIES			108,75		108,75	108,75	0,00
		157	TAXES			134,51		134,51	134,51	0,00
		160	SANCIONS			1.332,62		1.332,62	1.332,62	0,00
		236	INTERESSOS DE DEMORA			5.069,13		5.069,13	5.069,13	0,00
		238	RECÀRREC DE CONSTRENYIMENT			5.040,55		5.040,55	5.040,55	0,00
		500	INTERESSOS DE DEVOLUCIÓ DE L'HISTORIC			-186,04		-186,04	-186,04	0,00
		600	EXPEDIENTS DE DEVOLUCIÓ D'INGRESSOS			14,34		915,63	929,97	915,63
TOTAL				14,34		48.092,34		48.106,68	48.092,34	14,34
P1701600G	AJUNTAMENT DE BANYOLES	004	RECÀRREC DEL PERIODE EXECUTIU			160,64		160,64	160,64	0,00

OPERACIONS PER ADMINISTRACIÓ DE RECURSOS PER COMPTE D'ALTRES ENS PÚBLICS

OBLIGACIONS DERIVADES DE LA GESTIÓ

EXERCICI 2021

ENS TITULAR		CONCEPTE		PENDENT DE PAGAMENT A 1 DE GENER	MODIFICACIONS SALDO INICIAL	RECAPTACIÓ LÍQUIDA	REINTEGRA	TOTAL A PAGAR	PAGAMENTS REALITZATS	PENDENTS DE PAGAMENT A 31 DE DESEMBRE	
NIF	DENOMINACIÓ	CODI	DESCRIPCIÓ								
P1701600G	AJUNTAMENT DE BANYOLES	229	MULTES TRÀNSIT			156.817,38		156.817,38	156.817,38	0,00	
		236	INTERESSOS DE DEMORA			530,28		530,28	530,28	0,00	
		238	RECÀRREC DE CONSTRENYIMENT			5.034,04		5.034,04	5.034,04	0,00	
		500	INTERESSOS DE DEVOLUCIÓ DE L'HISTORIC			-1,46		-1,46	-1,46	0,00	
		600	EXPEDIENTS DE DEVOLUCIÓ D'INGRESSOS			180,00		723,24	903,24	344,76	558,48
		601	ALTRES CREDITORS NO PRESSUPOSTARIS					15,00	15,00	15,00	0,00
TOTAL				180,00		163.279,12		163.459,12	162.900,64	558,48	
P1701800C	AJUNTAMENT DE BÀSCARA	004	RECÀRREC DEL PERIODE EXECUTIU			223,80		223,80	223,80	0,00	
		131	TX CEMENTIRI			2.852,80		2.852,80	2.852,80	0,00	
		132	TX ENTRADA VEHICLES I RESERVA GUAL			161,42		161,42	161,42	0,00	
		150	IBI RÚSTICA			26.298,07		26.298,07	26.298,07	0,00	
		151	IBI URBANA			606.649,56		606.649,56	606.649,56	0,00	
		152	IVTM			72.498,11		72.498,11	72.498,11	0,00	
		153	IIVTNU - PLUSVÀLUES			22.174,44		22.174,44	22.174,44	0,00	

OPERACIONS PER ADMINISTRACIÓ DE RECURSOS PER COMPTE D'ALTRES ENS PÚBLICS

OBLIGACIONS DERIVADES DE LA GESTIÓ

EXERCICI 2021

ENS TITULAR		CONCEPTE		PENDENT DE PAGAMENT A 1 DE GENER	MODIFICACIONS SALDO INICIAL	RECAPTACIÓ LÍQUIDA	REINTEGRA	TOTAL A PAGAR	PAGAMENTS REALITZATS	PENDENTS DE PAGAMENT A 31 DE DESEMBRE
NIF	DENOMINACIÓ	CODI	DESCRIPCIÓ							
P1701800C	AJUNTAMENT DE BÀSCARA	154	IAE - QUOTA MUNICIPAL			5.648,72		5.648,72	5.648,72	0,00
		160	SANCIONS			1.357,59		1.357,59	1.357,59	0,00
		216	TX CLAVEGUERAM			9.341,68		9.341,68	9.341,68	0,00
		222	TX TINENÇA ANIMALS			471,24		471,24	471,24	0,00
		223	TX UTILITZACIÓ PRIVATIVA APROFITAMENT			1.004,50		1.004,50	1.004,50	0,00
		236	INTERESSOS DE DEMORA			1.893,52		1.893,52	1.893,52	0,00
		238	RECÀRREC DE CONSTRENYIMENT			7.293,65		7.293,65	7.293,65	0,00
		241	RECÀRREC EXTEMPORANEITAT IAE recàrrec provincial			164,66		164,66	164,66	0,00
		500	INTERESSOS DE DEVOLUCIÓ DE L'HISTORIC			-203,57		-203,57	-203,57	0,00
		600	EXPEDIENTS DE DEVOLUCIÓ D'INGRESSOS			178,41	48,72	227,13	48,72	178,41
602	REINTEGRAMENT DE DEVOLUCIONS			49,81		49,81	49,81	49,81		
TOTAL				228,22		757.878,91		758.107,13	757.878,91	228,22
P1701400B	AJUNTAMENT DE BEGUR	154	IAE - QUOTA MUNICIPAL			-2.038,23		-2.038,23	-2.038,23	0,00
		160	SANCIONS			1.618,15		1.618,15	1.618,15	0,00

OPERACIONS PER ADMINISTRACIÓ DE RECURSOS PER COMPTE D'ALTRES ENS PÚBLICS

OBLIGACIONS DERIVADES DE LA GESTIÓ

EXERCICI 2021

ENS TITULAR		CONCEPTE		PENDENT DE PAGAMENT A 1 DE GENER	MODIFICACIONS SALDO INICIAL	RECAPTACIÓ LÍQUIDA	REINTEGRA	TOTAL A PAGAR	PAGAMENTS REALITZATS	PENDENTS DE PAGAMENT A 31 DE DESEMBRE
NIF	DENOMINACIÓ	CODI	DESCRIPCIÓ							
P1701400B	AJUNTAMENT DE BEGUR	236	INTERESSOS DE DEMORA			-136,86		-136,86	-136,86	0,00
		238	RECÀRREC DE CONSTRENYIMENT			-6,38		-6,38	-6,38	0,00
		500	INTERESSOS DE DEVOLUCIÓ DE L'HISTORIC			-196,17		-196,17	-196,17	0,00
		600	EXPEDIENTS DE DEVOLUCIÓ D'INGRESSOS			585,35		585,35	585,35	0,00
TOTAL						-174,14		-174,14	-174,14	
P1702100G	AJUNTAMENT DE BELLCAIRE D'EMPORDÀ	154	IAE - QUOTA MUNICIPAL			-845,41		-845,41	-845,41	0,00
		160	SANCIONS			1.072,60		1.072,60	1.072,60	0,00
		236	INTERESSOS DE DEMORA			-50,50		-50,50	-50,50	0,00
		238	RECÀRREC DE CONSTRENYIMENT			104,80		104,80	104,80	0,00
		500	INTERESSOS DE DEVOLUCIÓ DE L'HISTORIC			-127,69		-127,69	-127,69	0,00
		600	EXPEDIENTS DE DEVOLUCIÓ D'INGRESSOS			25,54		25,54	25,54	0,00
TOTAL						179,34		179,34	179,34	
P1702200E	AJUNTAMENT DE BESALÚ	004	RECÀRREC DEL PERIODE EXECUTIU			1.001,06		1.001,06	1.001,06	0,00
		005	IVA REGULARITZACIÓ QUOTA SERVEI			949,38		949,38	949,38	0,00



OPERACIONS PER ADMINISTRACIÓ DE RECURSOS PER COMPTE D'ALTRES ENS PÚBLICS

OBLIGACIONS DERIVADES DE LA GESTIÓ

EXERCICI 2021

ENS TITULAR		CONCEPTE		PENDENT DE PAGAMENT A 1 DE GENER	MODIFICACIONS SALDO INICIAL	RECAPTACIÓ LÍQUIDA	REINTEGRA	TOTAL A PAGAR	PAGAMENTS REALITZATS	PENDENTS DE PAGAMENT A 31 DE DESEMBRE
NIF	DENOMINACIÓ	CODI	DESCRIPCIÓ							
P1702200E	AJUNTAMENT DE BESALÚ	008	IVA 16% COMPTADORS			4.400,64		4.400,64	4.400,64	0,00
		009	IVA 7% SUBMINISTRAMENT AIGUA			9.079,43		9.079,43	9.079,43	0,00
		012	COMPTADORS			20.791,47		20.791,47	20.791,47	0,00
		013	SUBMINISTRAMENT AIGUA			100.182,25		100.182,25	100.182,25	0,00
		018	PP MENJADOR ESCOLAR			178,62		178,62	178,62	0,00
		022	TAXA EMPRESES EXPLOTADORES SERVEIS DE			53.982,00		53.982,00	53.982,00	0,00
		028	REPERCUSSIÓ CANON AIGUA			100.623,46		100.623,46	100.623,46	0,00
		029	REPERCUSSIÓ CÀNON ESPECÍFIC AIGUA			25.955,88		25.955,88	25.955,88	0,00
		030	IVA REPERCUSSIÓ CÀNON			10.068,03		10.068,03	10.068,03	0,00
		032	IVA REPERCUSSIÓ CÀNON ESPECÍFIC			2.597,60		2.597,60	2.597,60	0,00
		044	TD CONNEXIÓ XARXA CLAVEGUERAM			10,88		10,88	10,88	0,00
		053	PP ESCOLA DE MÚSICA			61,56		61,56	61,56	0,00
		130	ICIO - IMPOST SOBRE CONSTRUCCIONS I INSTAL·LACIONS I			9.317,41		9.317,41	9.317,41	0,00
		131	TX CEMENTIRI			184,50		184,50	184,50	0,00

OPERACIONS PER ADMINISTRACIÓ DE RECURSOS PER COMPTE D'ALTRES ENS PÚBLICS

OBLIGACIONS DERIVADES DE LA GESTIÓ

EXERCICI 2021

ENS TITULAR		CONCEPTE		PENDENT DE PAGAMENT A 1 DE GENER	MODIFICACIONS SALDO INICIAL	RECAPTACIÓ LÍQUIDA	REINTEGRA	TOTAL A PAGAR	PAGAMENTS REALITZATS	PENDENTS DE PAGAMENT A 31 DE DESEMBRE
NIF	DENOMINACIÓ	CODI	DESCRIPCIÓ							
P1702200E	AJUNTAMENT DE BESALÚ	133	TX SUBMINISTRAMENT AIGUA			49,55		49,55	49,55	0,00
		134	TX L·LICÈNCIA I INSTRUMENTS URBANÍSTICS			2.448,61		2.448,61	2.448,61	0,00
		135	TX EXPEDICIÓ DOCUMENTS ADMINISTRATIUS			311,65		311,65	311,65	0,00
		150	IBI RÚSTICA			5.435,19		5.435,19	5.435,19	0,00
		151	IBI URBANA			843.039,90		843.039,90	843.039,90	0,00
		152	IVTM			155.478,83		155.478,83	155.478,83	0,00
		153	IIVTNU - PLUSVÀLUES			37.656,99		37.656,99	37.656,99	0,00
		154	IAE - QUOTA MUNICIPAL			65.201,75		65.201,75	65.201,75	0,00
		156	TX ESCOMBRARIES			258.989,83		258.989,83	258.989,83	0,00
		157	TAXES			65,00		65,00	65,00	0,00
		160	SANCIONS			7.151,44		7.151,44	7.151,44	0,00
		216	TX CLAVEGUERAM			33.568,92		33.568,92	33.568,92	0,00
		218	TX UTILITZACIÓ INSTAL·LACIONS I DEPENDÈNCIES MUNIC			106,10		106,10	106,10	0,00
220	TX UTILITZACIÓ SÒL, SUBSÒL I VOL DOMINI PÚBLIC			2.114,79		2.114,79	2.114,79	0,00		

OPERACIONS PER ADMINISTRACIÓ DE RECURSOS PER COMPTE D'ALTRES ENS PÚBLICS

OBLIGACIONS DERIVADES DE LA GESTIÓ

EXERCICI 2021

ENS TITULAR		CONCEPTE		PENDENT DE PAGAMENT A 1 DE GENER	MODIFICACIONS SALDO INICIAL	RECAPTACIÓ LÍQUIDA	REINTEGRA	TOTAL A PAGAR	PAGAMENTS REALITZATS	PENDENTS DE PAGAMENT A 31 DE DESEMBRE	
NIF	DENOMINACIÓ	CODI	DESCRIPCIÓ								
P1702200E	AJUNTAMENT DE BESALÚ	223	TX UTILITZACIÓ PRIVATIVA APROFITAMENT			3.145,35		3.145,35	3.145,35	0,00	
		224	TX L·LICÈNCIA OBERTURA ESTABLIMENTS I			1.455,28		1.455,28	1.455,28	0,00	
		229	MULTES TRÀNSIT			9.590,55		9.590,55	9.590,55	0,00	
		236	INTERESSOS DE DEMORA			8.451,80		8.451,80	8.451,80	0,00	
		238	RECÀRREC DE CONSTRENYIMENT			19.375,74		19.375,74	19.375,74	0,00	
		241	RECÀRREC EXTEMPORANEITAT IAE recàrrec provincial			43,30		43,30	43,30	0,00	
		243	CÀNONS I APROFITAMENTS ESPECIALS			3.122,85		3.122,85	3.122,85	0,00	
		500	INTERESSOS DE DEVOLUCIÓ DE L'HISTORIC			-2.034,98		-2.034,98	-2.034,98	0,00	
		600	EXPEDIENTS DE DEVOLUCIÓ D'INGRESSOS			95,43		2.993,06	3.088,49	2.993,06	95,43
		601	ALTRES CREDITORS NO PRESSUPOSTARIS					415,75	415,75	415,75	0,00
		602	REINTEGRAMENT DE DEVOLUCIONS			3.097,37		4.211,81	7.309,18	7.260,03	49,15
TOTAL				3.192,80		1.801.773,23		1.804.966,03	1.804.821,45	144,58	
P1702300C	AJUNTAMENT DE BESCANÓ	004	RECÀRREC DEL PERIODE EXECUTIU			1.625,45		1.625,45	1.625,45	0,00	

OPERACIONS PER ADMINISTRACIÓ DE RECURSOS PER COMPTE D'ALTRES ENS PÚBLICS

OBLIGACIONS DERIVADES DE LA GESTIÓ

EXERCICI 2021

ENS TITULAR		CONCEPTE		PENDENT DE PAGAMENT A 1 DE GENER	MODIFICACIONS SALDO INICIAL	RECAPTACIÓ LÍQUIDA	REINTEGRA	TOTAL A PAGAR	PAGAMENTS REALITZATS	PENDENTS DE PAGAMENT A 31 DE DESEMBRE
NIF	DENOMINACIÓ	CODI	DESCRIPCIÓ							
P1702300C	AJUNTAMENT DE BESCANÓ	022	TAXA EMPRESES EXPLOTADORES SERVEIS DE			48.847,74		48.847,74	48.847,74	0,00
		046	MULTES COERCITIVES URBANISME			4.800,00		4.800,00	4.800,00	0,00
		130	ICIO - IMPOST SOBRE CONSTRUCCIONS I INSTAL·LACIONS I			136,00		136,00	136,00	0,00
		131	TX CEMENTIRI			18.096,42		18.096,42	18.096,42	0,00
		135	TX EXPEDICIÓ DOCUMENTS ADMINISTRATIUS			108,00		108,00	108,00	0,00
		150	IBI RÚSTICA			40.099,18		40.099,18	40.099,18	0,00
		151	IBI URBANA			1.358.578,17		1.358.578,17	1.358.578,17	0,00
		152	IVTM			349.505,59		349.505,59	349.505,59	0,00
		153	IIVTNU - PLUSVÀLUES			17.111,77		17.111,77	17.111,77	0,00
		154	IAE - QUOTA MUNICIPAL			65.270,62		65.270,62	65.270,62	0,00
		156	TX ESCOMBRARIES			311.526,95		311.526,95	311.526,95	0,00
		157	TAXES			30.467,51		30.467,51	30.467,51	0,00
		158	QUOTES URBANITZACIÓ			2.480,61		2.480,61	2.480,61	0,00
		160	SANCIONS			2.755,62		2.755,62	2.755,62	0,00

OPERACIONS PER ADMINISTRACIÓ DE RECURSOS PER COMPTE D'ALTRES ENS PÚBLICS

OBLIGACIONS DERIVADES DE LA GESTIÓ

EXERCICI 2021

ENS TITULAR		CONCEPTE		PENDENT DE PAGAMENT A 1 DE GENER	MODIFICACIONS SALDO INICIAL	RECAPTACIÓ LÍQUIDA	REINTEGRA	TOTAL A PAGAR	PAGAMENTS REALITZATS	PENDENTS DE PAGAMENT A 31 DE DESEMBRE	
NIF	DENOMINACIÓ	CODI	DESCRIPCIÓ								
P1702300C	AJUNTAMENT DE BESCANÓ	224	TX L·LICÈNCIA OBERTURA ESTABLIMENTS I			200,00		200,00	200,00	0,00	
		232	SANCIONS ORDENANÇA CONVIVÈNCIA			400,00		400,00	400,00	0,00	
		236	INTERESSOS DE DEMORA			10.459,71		10.459,71	10.459,71	0,00	
		238	RECÀRREC DE CONSTRENYIMENT			33.146,80		33.146,80	33.146,80	0,00	
		241	RECÀRREC EXTEMPORANEITAT IAE recàrrec provincial			12,27		12,27	12,27	0,00	
		500	INTERESSOS DE DEVOLUCIÓ DE L'HISTORIC			-437,65		-437,65	-437,65	0,00	
		600	EXPEDIENTS DE DEVOLUCIÓ D'INGRESSOS			232,10		3.856,66	4.088,76	3.834,29	254,47
		601	ALTRES CREDITORS NO PRESSUPOSTARIS			267,04		-42,13	224,91	224,91	0,00
		602	REINTEGRAMENT DE DEVOLUCIONS			146,25		865,00	1.011,25	551,54	459,71
TOTAL				645,39		2.299.870,29		2.300.515,68	2.299.801,50	714,18	
P1702400A	AJUNTAMENT DE BEUDA	004	RECÀRREC DEL PERIODE EXECUTIU			242,35		242,35	242,35	0,00	
		022	TAXA EMPRESES EXPLOTADORES SERVEIS DE			42.229,40		42.229,40	42.229,40	0,00	
		131	TX CEMENTIRI			940,00		940,00	940,00	0,00	
		150	IBI RÚSTICA			11.834,16		11.834,16	11.834,16	0,00	

OPERACIONS PER ADMINISTRACIÓ DE RECURSOS PER COMPTE D'ALTRES ENS PÚBLICS

OBLIGACIONS DERIVADES DE LA GESTIÓ

EXERCICI 2021

ENS TITULAR		CONCEPTE		PENDENT DE PAGAMENT A 1 DE GENER	MODIFICACIONS SALDO INICIAL	RECAPTACIÓ LÍQUIDA	REINTEGRA	TOTAL A PAGAR	PAGAMENTS REALITZATS	PENDENTS DE PAGAMENT A 31 DE DESEMBRE	
NIF	DENOMINACIÓ	CODI	DESCRIPCIÓ								
P1702400A	AJUNTAMENT DE BEUDA	151	IBI URBANA			41.868,90		41.868,90	41.868,90	0,00	
		152	IVTM			11.833,31		11.833,31	11.833,31	0,00	
		153	IIVTNU - PLUSVÁLUES			640,71		640,71	640,71	0,00	
		154	IAE - QUOTA MUNICIPAL			115.168,01		115.168,01	115.168,01	0,00	
		160	SANCIONS			1.516,62		1.516,62	1.516,62	0,00	
		236	INTERESSOS DE DEMORA			578,00		578,00	578,00	0,00	
		238	RECÀRREC DE CONSTRENYIMENT			1.044,56		1.044,56	1.044,56	0,00	
		500	INTERESSOS DE DEVOLUCIÓ DE L'HISTORIC			-292,00		-292,00	-292,00	0,00	
		600	EXPEDIENTS DE DEVOLUCIÓ D'INGRESSOS			16,79		1.365,06	1.381,85	814,86	566,99
		602	REINTEGRAMENT DE DEVOLUCIONS					67,02	67,02		67,02
TOTAL				16,79		229.036,10		229.052,89	228.418,88	634,01	
P1724900D	AJUNTAMENT DE BIURE	004	RECÀRREC DEL PERIODE EXECUTIU			81,26		81,26	81,26	0,00	
		009	IVA 7% SUBMINISTRAMENT AIGUA			553,88		553,88	553,88	0,00	
		013	SUBMINISTRAMENT AIGUA			5.541,61		5.541,61	5.541,61	0,00	

OPERACIONS PER ADMINISTRACIÓ DE RECURSOS PER COMPTE D'ALTRES ENS PÚBLICS

OBLIGACIONS DERIVADES DE LA GESTIÓ

EXERCICI 2021

ENS TITULAR		CONCEPTE		PENDENT DE PAGAMENT A 1 DE GENER	MODIFICACIONS SALDO INICIAL	RECAPTACIÓ LÍQUIDA	REINTEGRA	TOTAL A PAGAR	PAGAMENTS REALITZATS	PENDENTS DE PAGAMENT A 31 DE DESEMBRE
NIF	DENOMINACIÓ	CODI	DESCRIPCIÓ							
P1724900D	AJUNTAMENT DE BIURE	028	REPERCUSSIÓ CANON AIGUA			8.292,02		8.292,02	8.292,02	0,00
		030	IVA REPERCUSSIÓ CANON			829,79		829,79	829,79	0,00
		133	TX SUBMINISTRAMENT AIGUA			18,32		18,32	18,32	0,00
		150	IBI RÚSTICA			2.940,89		2.940,89	2.940,89	0,00
		151	IBI URBANA			195.416,96		195.416,96	195.416,96	0,00
		152	IVTM			489,34		489,34	489,34	0,00
		154	IAE - QUOTA MUNICIPAL			5.889,15		5.889,15	5.889,15	0,00
		156	TX ESCOMBRARIES			20.846,91		20.846,91	20.846,91	0,00
		160	SANCIONS			1.076,74		1.076,74	1.076,74	0,00
		236	INTERESSOS DE DEMORA			447,22		447,22	447,22	0,00
		238	RECÀRREC DE CONSTRENYIMENT			1.257,25		1.257,25	1.257,25	0,00
		500	INTERESSOS DE DEVOLUCIÓ DE L'HISTORIC			-150,67		-150,67	-150,67	0,00
		600	EXPEDIENTS DE DEVOLUCIÓ D'INGRESSOS			412,79		412,79	412,79	0,00
TOTAL						243.943,46		243.943,46	243.943,46	
P1702600F	AJUNTAMENT DE BLANES	602	REINTEGRAMENT DE DEVOLUCIONS	867,85				867,85		867,85

OPERACIONS PER ADMINISTRACIÓ DE RECURSOS PER COMPTE D'ALTRES ENS PÚBLICS

OBLIGACIONS DERIVADES DE LA GESTIÓ

EXERCICI 2021

ENS TITULAR		CONCEPTE		PENDENT DE PAGAMENT A 1 DE GENER	MODIFICACIONS SALDO INICIAL	RECAPTACIÓ LÍQUIDA	REINTEGRA	TOTAL A PAGAR	PAGAMENTS REALITZATS	PENDENTS DE PAGAMENT A 31 DE DESEMBRE
NIF	DENOMINACIÓ	CODI	DESCRIPCIÓ							
TOTAL				867,85				867,85		867,85
P1703200D	AJUNTAMENT DE BOADELLA I LES ESCAULES	004	RECÀRREC DEL PERIODE EXECUTIU			370,23		370,23	370,23	0,00
		022	TAXA EMPRESES EXPLOTADORES SERVEIS DE			2.415,97		2.415,97	2.415,97	0,00
		077	TAXA SERVEI TRACTAMENT FORM			14.196,67		14.196,67	14.196,67	0,00
		131	TX CEMENTIRI			2.664,00		2.664,00	2.664,00	0,00
		150	IBI RÚSTICA			19.471,19		19.471,19	19.471,19	0,00
		151	IBI URBANA			104.709,50		104.709,50	104.709,50	0,00
		152	IVTM			12.879,25		12.879,25	12.879,25	0,00
		153	IIVTNU - PLUSVÁLUES			20.183,68		20.183,68	20.183,68	0,00
		154	IAE - QUOTA MUNICIPAL			233,50		233,50	233,50	0,00
		156	TX ESCOMBRARIES			10.470,93		10.470,93	10.470,93	0,00
		160	SANCIONS			592,36		592,36	592,36	0,00
		216	TX CLAVEGUERAM			1.995,00		1.995,00	1.995,00	0,00
		236	INTERESSOS DE DEMORA			737,38		737,38	737,38	0,00
		238	RECÀRREC DE CONSTRENYIMENT			2.382,61		2.382,61	2.382,61	0,00

OPERACIONS PER ADMINISTRACIÓ DE RECURSOS PER COMPTE D'ALTRES ENS PÚBLICS

OBLIGACIONS DERIVADES DE LA GESTIÓ

EXERCICI 2021

ENS TITULAR		CONCEPTE		PENDENT DE PAGAMENT A 1 DE GENER	MODIFICACIONS SALDO INICIAL	RECAPTACIÓ LÍQUIDA	REINTEGRA	TOTAL A PAGAR	PAGAMENTS REALITZATS	PENDENTS DE PAGAMENT A 31 DE DESEMBRE
NIF	DENOMINACIÓ	CODI	DESCRIPCIÓ							
P1703200D	AJUNTAMENT DE BOADELLA I LES ESCAULES	241	RECÀRREC EXTEMPORANEITAT IAE recàrrec provincial			-243,03		-243,03	-243,03	0,00
		500	INTERESSOS DE DEVOLUCIÓ DE L'HISTORIC			-563,31		-563,31	-563,31	0,00
		600	EXPEDIENTS DE DEVOLUCIÓ D'INGRESSOS			231,18		231,18	231,18	0,00
		602	REINTEGRAMENT DE DEVOLUCIONS		0,15			0,15		0,15
TOTAL				0,15		192.727,11		192.727,26	192.727,11	0,15
P1702700D	AJUNTAMENT DE BOLVIR	004	RECÀRREC DEL PERIODE EXECUTIU			1.093,17		1.093,17	1.093,17	0,00
		009	IVA 7% SUBMINISTRAMENT AIGUA			8.770,63		8.770,63	8.770,63	0,00
		013	SUBMINISTRAMENT AIGUA			84.400,08		84.400,08	84.400,08	0,00
		028	REPERCUSSIÓ CANON AIGUA			81.240,09		81.240,09	81.240,09	0,00
		029	REPERCUSSIÓ CÀNON ESPECÍFIC AIGUA			1.636,29		1.636,29	1.636,29	0,00
		030	IVA REPERCUSSIÓ CÀNON			8.133,70		8.133,70	8.133,70	0,00
		032	IVA REPERCUSSIÓ CÀNON ESPECÍFIC			163,72		163,72	163,72	0,00
		134	TX L·LICÈNCIA I INSTRUMENTS URBANÍSTICS			94,51		94,51	94,51	0,00
		150	IBI RÚSTICA			3.301,48		3.301,48	3.301,48	0,00

OPERACIONS PER ADMINISTRACIÓ DE RECURSOS PER COMPTE D'ALTRES ENS PÚBLICS

OBLIGACIONS DERIVADES DE LA GESTIÓ

EXERCICI 2021

ENS TITULAR		CONCEPTE		PENDENT DE PAGAMENT A 1 DE GENER	MODIFICACIONS SALDO INICIAL	RECAPTACIÓ LÍQUIDA	REINTEGRA	TOTAL A PAGAR	PAGAMENTS REALITZATS	PENDENTS DE PAGAMENT A 31 DE DESEMBRE
NIF	DENOMINACIÓ	CODI	DESCRIPCIÓ							
P1702700D	AJUNTAMENT DE BOLVIR	151	IBI URBANA			942.252,04		942.252,04	942.252,04	0,00
		152	IVTM			26.423,82		26.423,82	26.423,82	0,00
		154	IAE - QUOTA MUNICIPAL			362,70		362,70	362,70	0,00
		156	TX ESCOMBRARIES			87.930,58		87.930,58	87.930,58	0,00
		158	QUOTES URBANITZACIÓ			1.163,59		1.163,59	1.163,59	0,00
		160	SANCIONS			1.079,65		1.079,65	1.079,65	0,00
		236	INTERESSOS DE DEMORA			2.226,18		2.226,18	2.226,18	0,00
		238	RECÀRREC DE CONSTRENYIMENT			10.362,37		10.362,37	10.362,37	0,00
		500	INTERESSOS DE DEVOLUCIÓ DE L'HISTORIC			-496,55		-496,55	-496,55	0,00
		600	EXPEDIENTS DE DEVOLUCIÓ D'INGRESSOS			34,98	1.598,71	1.633,69	1.596,85	36,84
		602	REINTEGRAMENT DE DEVOLUCIONS				3.109,94	3.109,94	3.109,94	0,00
TOTAL				34,98		1.264.846,70		1.264.881,68	1.264.844,84	36,84
P1702800B	AJUNTAMENT DE BORDILS	004	RECÀRREC DEL PERIODE EXECUTIU			179,69		179,69	179,69	0,00
		022	TAXA EMPRESSES EXPLOTADORES SERVEIS DE			19.823,59		19.823,59	19.823,59	0,00

OPERACIONS PER ADMINISTRACIÓ DE RECURSOS PER COMPTE D'ALTRES ENS PÚBLICS

OBLIGACIONS DERIVADES DE LA GESTIÓ

EXERCICI 2021

ENS TITULAR		CONCEPTE		PENDENT DE PAGAMENT A 1 DE GENER	MODIFICACIONS SALDO INICIAL	RECAPTACIÓ LÍQUIDA	REINTEGRA	TOTAL A PAGAR	PAGAMENTS REALITZATS	PENDENTS DE PAGAMENT A 31 DE DESEMBRE
NIF	DENOMINACIÓ	CODI	DESCRIPCIÓ							
P1702800B	AJUNTAMENT DE BORDILS	130	ICIO - IMPOST SOBRE CONSTRUCCIONS I INSTAL·LACIONS I			7.547,20		7.547,20	7.547,20	0,00
		131	TX CEMENTIRI			1.119,00		1.119,00	1.119,00	0,00
		150	IBI RÚSTICA			30.129,03		30.129,03	30.129,03	0,00
		151	IBI URBANA			16.240,40		16.240,40	16.240,40	0,00
		152	IVTM			14.979,95		14.979,95	14.979,95	0,00
		153	IIVTNU - PLUSVÀLUES			17.621,15		17.621,15	17.621,15	0,00
		154	IAE - QUOTA MUNICIPAL			8.385,73		8.385,73	8.385,73	0,00
		156	TX ESCOMBRARIES			9.582,63		9.582,63	9.582,63	0,00
		157	TAXES			290,00		290,00	290,00	0,00
		160	SANCIONS			1.414,71		1.414,71	1.414,71	0,00
		216	TX CLAVEGUERAM			1.507,90		1.507,90	1.507,90	0,00
		224	TX LLICÈNCIA OBERTURA ESTABLIMENTS I			81,82		81,82	81,82	0,00
		236	INTERESSOS DE DEMORA			4.551,81		4.551,81	4.551,81	0,00
		238	RECÀRREC DE CONSTRENYIMENT			9.625,86		9.625,86	9.625,86	0,00

OPERACIONS PER ADMINISTRACIÓ DE RECURSOS PER COMPTE D'ALTRES ENS PÚBLICS

OBLIGACIONS DERIVADES DE LA GESTIÓ

EXERCICI 2021

ENS TITULAR		CONCEPTE		PENDENT DE PAGAMENT A 1 DE GENER	MODIFICACIONS SALDO INICIAL	RECAPTACIÓ LÍQUIDA	REINTEGRA	TOTAL A PAGAR	PAGAMENTS REALITZATS	PENDENTS DE PAGAMENT A 31 DE DESEMBRE
NIF	DENOMINACIÓ	CODI	DESCRIPCIÓ							
P1702800B	AJUNTAMENT DE BORDILS	241	RECÀRREC EXTEMPORANEITAT IAE recàrrec provincial			96,32		96,32	96,32	0,00
		500	INTERESSOS DE DEVOLUCIÓ DE L'HISTORIC			-178,95		-178,95	-178,95	0,00
		600	EXPEDIENTS DE DEVOLUCIÓ D'INGRESSOS			2.448,97		2.448,97	2.448,97	0,00
		601	ALTRES CREDITORS NO PRESSUPOSTARIS		631,10			631,10	631,10	0,00
		602	REINTEGRAMENT DE DEVOLUCIONS		341,07			341,07	338,85	2,22
TOTAL						145.446,81		146.418,98	146.416,76	2,22
P1702900J	AJUNTAMENT DE BORRASSÀ	004	RECÀRREC DEL PERIODE EXECUTIU			113,99		113,99	113,99	0,00
		022	TAXA EMPRESSES EXPLOTADORES SERVEIS DE			7.919,19		7.919,19	7.919,19	0,00
		131	TX CEMENTIRI			6.731,00		6.731,00	6.731,00	0,00
		150	IBI RÚSTICA			25.610,82		25.610,82	25.610,82	0,00
		151	IBI URBANA			316.083,45		316.083,45	316.083,45	0,00
		152	IVTM			54.559,70		54.559,70	54.559,70	0,00
		154	IAE - QUOTA MUNICIPAL			7.701,69		7.701,69	7.701,69	0,00
		156	TX ESCOMBRARIES			332,64		332,64	332,64	0,00

OPERACIONS PER ADMINISTRACIÓ DE RECURSOS PER COMPTE D'ALTRES ENS PÚBLICS

OBLIGACIONS DERIVADES DE LA GESTIÓ

EXERCICI 2021

ENS TITULAR		CONCEPTE		PENDENT DE PAGAMENT A 1 DE GENER	MODIFICACIONS SALDO INICIAL	RECAPTACIÓ LÍQUIDA	REINTEGRA	TOTAL A PAGAR	PAGAMENTS REALITZATS	PENDENTS DE PAGAMENT A 31 DE DESEMBRE
NIF	DENOMINACIÓ	CODI	DESCRIPCIÓ							
P1702900J	AJUNTAMENT DE BORRASSÀ	160	SANCIONS			1.147,41		1.147,41	1.147,41	0,00
		216	TX CLAVEGUERAM			4.571,99		4.571,99	4.571,99	0,00
		236	INTERESSOS DE DEMORA			4.800,33		4.800,33	4.800,33	0,00
		238	RECÀRREC DE CONSTRENYIMENT			5.681,29		5.681,29	5.681,29	0,00
		500	INTERESSOS DE DEVOLUCIÓ DE L'HISTORIC			-1.107,90		-1.107,90	-1.107,90	0,00
		600	EXPEDIENTS DE DEVOLUCIÓ D'INGRESSOS			11,68	156,17	167,85	158,57	9,28
		602	REINTEGRAMENT DE DEVOLUCIONS				158,59	158,59	158,59	158,59
TOTAL				11,68		434.460,36		434.472,04	434.304,17	167,87
P1703000H	AJUNTAMENT DE BREDÀ	154	IAE - QUOTA MUNICIPAL			849,84		849,84	849,84	0,00
		160	SANCIONS			1.907,44		1.907,44	1.907,44	0,00
		236	INTERESSOS DE DEMORA			41,10		41,10	41,10	0,00
		238	RECÀRREC DE CONSTRENYIMENT			104,80		104,80	104,80	0,00
		500	INTERESSOS DE DEVOLUCIÓ DE L'HISTORIC			-182,49		-182,49	-182,49	0,00
		600	EXPEDIENTS DE DEVOLUCIÓ D'INGRESSOS				665,27	665,27	665,27	0,00

OPERACIONS PER ADMINISTRACIÓ DE RECURSOS PER COMPTE D'ALTRES ENS PÚBLICS

OBLIGACIONS DERIVADES DE LA GESTIÓ

EXERCICI 2021

ENS TITULAR		CONCEPTE		PENDENT DE PAGAMENT A 1 DE GENER	MODIFICACIONS SALDO INICIAL	RECAPTACIÓ LÍQUIDA	REINTEGRA	TOTAL A PAGAR	PAGAMENTS REALITZATS	PENDENTS DE PAGAMENT A 31 DE DESEMBRE
NIF	DENOMINACIÓ	CODI	DESCRIPCIÓ							
TOTAL						3.385,96		3.385,96	3.385,96	
P1703100F	AJUNTAMENT DE BRUNYOLA	154	IAE - QUOTA MUNICIPAL			-845,41		-845,41	-845,41	0,00
		160	SANCIONS			615,22		615,22	615,22	0,00
		236	INTERESSOS DE DEMORA			-47,75		-47,75	-47,75	0,00
		238	RECÀRREC DE CONSTRENYIMENT			104,80		104,80	104,80	0,00
		500	INTERESSOS DE DEVOLUCIÓ DE L'HISTORIC			-123,44		-123,44	-123,44	0,00
		600	EXPEDIENTS DE DEVOLUCIÓ D'INGRESSOS	28,23		538,88		567,11	538,88	28,23
TOTAL				28,23		242,30		270,53	242,30	28,23
P1703400J	AJUNTAMENT DE CABANELLES	004	RECÀRREC DEL PERIODE EXECUTIU			162,25		162,25	162,25	0,00
		008	IVA 16% COMPTADORS			313,02		313,02	313,02	0,00
		009	IVA 7% SUBMINISTRAMENT AIGUA			998,79		998,79	998,79	0,00
		012	COMPTADORS			1.486,83		1.486,83	1.486,83	0,00
		013	SUBMINISTRAMENT AIGUA			9.987,47		9.987,47	9.987,47	0,00
		028	REPERCUSSIÓ CANON AIGUA			14.287,46		14.287,46	14.287,46	0,00

OPERACIONS PER ADMINISTRACIÓ DE RECURSOS PER COMPTE D'ALTRES ENS PÚBLICS

OBLIGACIONS DERIVADES DE LA GESTIÓ

EXERCICI 2021

ENS TITULAR		CONCEPTE		PENDENT DE PAGAMENT A 1 DE GENER	MODIFICACIONS SALDO INICIAL	RECAPTACIÓ LÍQUIDA	REINTEGRA	TOTAL A PAGAR	PAGAMENTS REALITZATS	PENDENTS DE PAGAMENT A 31 DE DESEMBRE
NIF	DENOMINACIÓ	CODI	DESCRIPCIÓ							
P1703400J	AJUNTAMENT DE CABANELLES	029	REPERCUSSIÓ CÀNON ESPECÍFIC AIGUA			798,36		798,36	798,36	0,00
		030	IVA REPERCUSSIÓ CÀNON			1.429,09		1.429,09	1.429,09	0,00
		032	IVA REPERCUSSIÓ CÀNON ESPECÍFIC			79,89		79,89	79,89	0,00
		131	TX CEMENTIRI			1.152,00		1.152,00	1.152,00	0,00
		150	IBI RÚSTICA			13.715,89		13.715,89	13.715,89	0,00
		151	IBI URBANA			61.950,21		61.950,21	61.950,21	0,00
		152	IVTM			20.870,55		20.870,55	20.870,55	0,00
		153	IIVTNU - PLUSVÁLUES			3.589,00		3.589,00	3.589,00	0,00
		154	IAE - QUOTA MUNICIPAL			5.518,14		5.518,14	5.518,14	0,00
		156	TX ESCOMBRARIES			18.322,67		18.322,67	18.322,67	0,00
		160	SANCIONS			1.408,49		1.408,49	1.408,49	0,00
		216	TX CLAVEGUERAM			605,00		605,00	605,00	0,00
		236	INTERESSOS DE DEMORA			72,32		72,32	72,32	0,00
		238	RECÀRREC DE CONSTRENYIMENT			1.246,66		1.246,66	1.246,66	0,00
		241	RECÀRREC EXTEMPORANEITAT IAE recàrrec provincial			13,02		13,02	13,02	0,00

OPERACIONS PER ADMINISTRACIÓ DE RECURSOS PER COMPTE D'ALTRES ENS PÚBLICS

OBLIGACIONS DERIVADES DE LA GESTIÓ

EXERCICI 2021

ENS TITULAR		CONCEPTE		PENDENT DE PAGAMENT A 1 DE GENER	MODIFICACIONS SALDO INICIAL	RECAPTACIÓ LÍQUIDA	REINTEGRA	TOTAL A PAGAR	PAGAMENTS REALITZATS	PENDENTS DE PAGAMENT A 31 DE DESEMBRE
NIF	DENOMINACIÓ	CODI	DESCRIPCIÓ							
P1703400J	AJUNTAMENT DE CABANELLES	500	INTERESSOS DE DEVOLUCIÓ DE L'HISTORIC			-128,24		-128,24	-128,24	0,00
		600	EXPEDIENTS DE DEVOLUCIÓ D'INGRESSOS			188,87		188,87	148,37	40,50
		602	REINTEGRAMENT DE DEVOLUCIONS	743,07		15,91		758,98	15,91	743,07
TOTAL				743,07		158.083,65		158.826,72	158.043,15	783,57
P1703300B	AJUNTAMENT DE CABANES	004	RECÀRREC DEL PERIODE EXECUTIU			233,48		233,48	233,48	0,00
		022	TAXA EMPRESSES EXPLOTADORES SERVEIS DE			2.007,81		2.007,81	2.007,81	0,00
		131	TX CEMENTIRI			9.165,00		9.165,00	9.165,00	0,00
		150	IBI RÚSTICA			36.351,08		36.351,08	36.351,08	0,00
		151	IBI URBANA			146.804,08		146.804,08	146.804,08	0,00
		152	IVTM			69.278,15		69.278,15	69.278,15	0,00
		154	IAE - QUOTA MUNICIPAL			25.040,45		25.040,45	25.040,45	0,00
		156	TX ESCOMBRARIES			60.532,10		60.532,10	60.532,10	0,00
		160	SANCIONS			1.024,26		1.024,26	1.024,26	0,00
		236	INTERESSOS DE DEMORA			3.244,70		3.244,70	3.244,70	0,00

OPERACIONS PER ADMINISTRACIÓ DE RECURSOS PER COMPTE D'ALTRES ENS PÚBLICS

OBLIGACIONS DERIVADES DE LA GESTIÓ

EXERCICI 2021

ENS TITULAR		CONCEPTE		PENDENT DE PAGAMENT A 1 DE GENER	MODIFICACIONS SALDO INICIAL	RECAPTACIÓ LÍQUIDA	REINTEGRA	TOTAL A PAGAR	PAGAMENTS REALITZATS	PENDENTS DE PAGAMENT A 31 DE DESEMBRE
NIF	DENOMINACIÓ	CODI	DESCRIPCIÓ							
P1703300B	AJUNTAMENT DE CABANES	238	RECÀRREC DE CONSTRENYIMENT			6.453,39		6.453,39	6.453,39	0,00
		500	INTERESSOS DE DEVOLUCIÓ DE L'HISTORIC			-222,21		-222,21	-222,21	0,00
		600	EXPEDIENTS DE DEVOLUCIÓ D'INGRESSOS	4.015,00		10,54		4.025,54	25,54	4.000,00
		602	REINTEGRAMENT DE DEVOLUCIONS	666,14		456,64		1.122,78	456,64	666,14
TOTAL				4.681,14		360.379,47		365.060,61	360.394,47	4.666,14
P1703500G	AJUNTAMENT DE CADAQUÉS	004	RECÀRREC DEL PERIODE EXECUTIU			6.106,60		6.106,60	6.106,60	0,00
		022	TAXA EMPRESSES EXPLOTADORES SERVEIS DE			51.037,54		51.037,54	51.037,54	0,00
		132	TX ENTRADA VEHICLES I RESERVA GUAL			45.269,99		45.269,99	45.269,99	0,00
		150	IBI RÚSTICA			2.177,73		2.177,73	2.177,73	0,00
		151	IBI URBANA			2.889.953,31		2.889.953,31	2.889.953,31	0,00
		152	IVTM			168.503,74		168.503,74	168.503,74	0,00
		153	IIVTNU - PLUSVÁLUES			382.817,00		382.817,00	382.817,00	0,00
		154	IAE - QUOTA MUNICIPAL			21.070,91		21.070,91	21.070,91	0,00
156	TX ESCOMBRARIES			1.163.266,31		1.163.266,31	1.163.266,31	0,00		

OPERACIONS PER ADMINISTRACIÓ DE RECURSOS PER COMPTE D'ALTRES ENS PÚBLICS

OBLIGACIONS DERIVADES DE LA GESTIÓ

EXERCICI 2021

ENS TITULAR		CONCEPTE		PENDENT DE PAGAMENT A 1 DE GENER	MODIFICACIONS SALDO INICIAL	RECAPTACIÓ LÍQUIDA	REINTEGRA	TOTAL A PAGAR	PAGAMENTS REALITZATS	PENDENTS DE PAGAMENT A 31 DE DESEMBRE	
NIF	DENOMINACIÓ	CODI	DESCRIPCIÓ								
P1703500G	AJUNTAMENT DE CADAQUÈS	160	SANCIONS			9.397,50		9.397,50	9.397,50	0,00	
		216	TX CLAVEGUERAM			327.841,38		327.841,38	327.841,38	0,00	
		220	TX UTILITZACIÓ SÒL, SUBSÒL I VOL DOMINI PÚBLIC			5.689,71		5.689,71	5.689,71	0,00	
		222	TX TINENÇA ANIMALS			21,21		21,21	21,21	0,00	
		223	TX UTILITZACIÓ PRIVATIVA APROFITAMENT			245.545,62		245.545,62	245.545,62	0,00	
		229	MULTES TRÀNSIT			233.101,30		233.101,30	233.101,30	0,00	
		236	INTERESSOS DE DEMORA			16.986,56		16.986,56	16.986,56	0,00	
		238	RECÀRREC DE CONSTRENYIMENT			70.552,65		70.552,65	70.552,65	0,00	
		241	RECÀRREC EXTEMPORANEITAT IAE recàrrec provincial			2.398,41		2.398,41	2.398,41	0,00	
		500	INTERESSOS DE DEVOLUCIÓ DE L'HISTORIC			-4.600,98		-4.600,98	-4.600,98	0,00	
		600	EXPEDIENTS DE DEVOLUCIÓ D'INGRESSOS			2.264,85		8.871,54	11.136,39	7.035,68	4.100,71
		601	ALTRES CREDITORS NO PRESSUPOSTARIS			239,87		-189,07	50,80	50,80	0,00
		602	REINTEGRAMENT DE DEVOLUCIONS			2.301,13		9.273,79	11.574,92	8.900,78	2.674,14
		603	DEVOLUCIONS AMB COMPENSACIÓ SENSE C/C			107,53			107,53		107,53

OPERACIONS PER ADMINISTRACIÓ DE RECURSOS PER COMPTE D'ALTRES ENS PÚBLICS

OBLIGACIONS DERIVADES DE LA GESTIÓ

EXERCICI 2021

ENS TITULAR		CONCEPTE		PENDENT DE PAGAMENT A 1 DE GENER	MODIFICACIONS SALDO INICIAL	RECAPTACIÓ LÍQUIDA	REINTEGRA	TOTAL A PAGAR	PAGAMENTS REALITZATS	PENDENTS DE PAGAMENT A 31 DE DESEMBRE	
NIF	DENOMINACIÓ	CODI	DESCRIPCIÓ								
P1703500G	AJUNTAMENT DE CADAQUÉS	604	SOBRANTS DE SUBHASTES I ADJUDICACIONS	3.459,19				3.459,19		3.459,19	
TOTAL				8.372,57		5.655.092,75		5.663.465,32	5.653.123,75	10.341,57	
P1703900I	AJUNTAMENT DE CAMÓS	004	RECÀRREC DEL PERIODE EXECUTIU			4,92		4,92	4,92	0,00	
		022	TAXA EMPRESES EXPLOTADORES SERVEIS DE			6.533,31		6.533,31	6.533,31	0,00	
		152	IVTM			2,00		2,00	2,00	0,00	
		238	RECÀRREC DE CONSTRENYIMENT			1,53		1,53	1,53	0,00	
		500	INTERESSOS DE DEVOLUCIÓ DE L'HISTORIC			-1,96		-1,96	-1,96	-1,96	0,00
TOTAL						6.539,80		6.539,80	6.539,80		
P1704000G	AJUNTAMENT DE CAMPDEVÀNOL	154	IAE - QUOTA MUNICIPAL			-845,41		-845,41	-845,41	0,00	
		160	SANCIONS			1.087,56		1.087,56	1.087,56	0,00	
		236	INTERESSOS DE DEMORA			-46,30		-46,30	-46,30	0,00	
		238	RECÀRREC DE CONSTRENYIMENT			104,80		104,80	104,80	0,00	
		500	INTERESSOS DE DEVOLUCIÓ DE L'HISTORIC			-137,13		-137,13	-137,13	-137,13	0,00
		600	EXPEDIENTS DE DEVOLUCIÓ D'INGRESSOS			185,76		185,76	185,76	185,76	0,00

OPERACIONS PER ADMINISTRACIÓ DE RECURSOS PER COMPTE D'ALTRES ENS PÚBLICS

OBLIGACIONS DERIVADES DE LA GESTIÓ

EXERCICI 2021

ENS TITULAR		CONCEPTE		PENDENT DE PAGAMENT A 1 DE GENER	MODIFICACIONS SALDO INICIAL	RECAPTACIÓ LÍQUIDA	REINTEGRA	TOTAL A PAGAR	PAGAMENTS REALITZATS	PENDENTS DE PAGAMENT A 31 DE DESEMBRE
NIF	DENOMINACIÓ	CODI	DESCRIPCIÓ							
TOTAL						349,28		349,28	349,28	
P1704100E	AJUNTAMENT DE CAMPELLES	004	RECÀRREC DEL PERIODE EXECUTIU			0,15		0,15	0,15	0,00
		022	TAXA EMPRESES EXPLOTADORES SERVEIS DE			565,59		565,59	565,59	0,00
		154	IAE - QUOTA MUNICIPAL			18.858,23		18.858,23	18.858,23	0,00
		160	SANCIONS			11.120,69		11.120,69	11.120,69	0,00
		236	INTERESSOS DE DEMORA			1.162,12		1.162,12	1.162,12	0,00
		238	RECÀRREC DE CONSTRENYIMENT			104,80		104,80	104,80	0,00
		500	INTERESSOS DE DEVOLUCIÓ DE L'HISTORIC			-117,35		-117,35	-117,35	0,00
		600	EXPEDIENTS DE DEVOLUCIÓ D'INGRESSOS			25,54		25,54	25,54	0,00
TOTAL						31.719,77		31.719,77	31.719,77	
P1704200C	AJUNTAMENT DE CAMPLLONG	004	RECÀRREC DEL PERIODE EXECUTIU			666,83		666,83	666,83	0,00
		022	TAXA EMPRESES EXPLOTADORES SERVEIS DE			36.326,06		36.326,06	36.326,06	0,00
		131	TX CEMENTIRI			3.630,00		3.630,00	3.630,00	0,00
		150	IBI RÚSTICA			41.624,50		41.624,50	41.624,50	0,00

OPERACIONS PER ADMINISTRACIÓ DE RECURSOS PER COMPTE D'ALTRES ENS PÚBLICS

OBLIGACIONS DERIVADES DE LA GESTIÓ

EXERCICI 2021

ENS TITULAR		CONCEPTE		PENDENT DE PAGAMENT A 1 DE GENER	MODIFICACIONS SALDO INICIAL	RECAPTACIÓ LÍQUIDA	REINTEGRA	TOTAL A PAGAR	PAGAMENTS REALITZATS	PENDENTS DE PAGAMENT A 31 DE DESEMBRE
NIF	DENOMINACIÓ	CODI	DESCRIPCIÓ							
P1704200C	AJUNTAMENT DE CAMPLLONG	151	IBI URBANA			287.707,62		287.707,62	287.707,62	0,00
		152	IVTM			60.886,97		60.886,97	60.886,97	0,00
		153	IIVTNU - PLUSVÀLUES			63.663,38		63.663,38	63.663,38	0,00
		154	IAE - QUOTA MUNICIPAL			179.936,36		179.936,36	179.936,36	0,00
		156	TX ESCOMBRARIES			40.376,42		40.376,42	40.376,42	0,00
		157	TAXES			50,00		50,00	50,00	0,00
		160	SANCIONS			1.299,89		1.299,89	1.299,89	0,00
		216	TX CLAVEGUERAM			9.614,99		9.614,99	9.614,99	0,00
		236	INTERESSOS DE DEMORA			2.906,73		2.906,73	2.906,73	0,00
		238	RECÀRREC DE CONSTRENYIMENT			17.839,90		17.839,90	17.839,90	0,00
		241	RECÀRREC EXTEMPORANEITAT IAE recàrrec provincial			134,94		134,94	134,94	0,00
		500	INTERESSOS DE DEVOLUCIÓ DE L'HISTORIC			-169,54		-169,54	-169,54	0,00
		600	EXPEDIENTS DE DEVOLUCIÓ D'INGRESSOS			9,83		454,03	463,86	213,31
602	REINTEGRAMENT DE DEVOLUCIONS					55,00	55,00	55,00	0,00	

OPERACIONS PER ADMINISTRACIÓ DE RECURSOS PER COMPTE D'ALTRES ENS PÚBLICS

OBLIGACIONS DERIVADES DE LA GESTIÓ

EXERCICI 2021

ENS TITULAR		CONCEPTE		PENDENT DE PAGAMENT A 1 DE GENER	MODIFICACIONS SALDO INICIAL	RECAPTACIÓ LÍQUIDA	REINTEGRA	TOTAL A PAGAR	PAGAMENTS REALITZATS	PENDENTS DE PAGAMENT A 31 DE DESEMBRE
NIF	DENOMINACIÓ	CODI	DESCRIPCIÓ							
TOTAL				9,83		747.004,08		747.013,91	746.763,36	250,55
P1704300A	AJUNTAMENT DE CAMPRODON	004	RECÀRREC DEL PERIODE EXECUTIU			-66,76		-66,76	-66,76	0,00
		154	IAE - QUOTA MUNICIPAL			-4.050,32		-4.050,32	-4.050,32	0,00
		160	SANCIONS			-647,33		-647,33	-647,33	0,00
		229	MULTES TRÀNSIT			45.037,32		45.037,32	45.037,32	0,00
		236	INTERESSOS DE DEMORA			22,22		22,22	22,22	0,00
		238	RECÀRREC DE CONSTRENYIMENT			1.904,41		1.904,41	1.904,41	0,00
		500	INTERESSOS DE DEVOLUCIÓ DE L'HISTORIC			-1.237,20		-1.237,20	-1.237,20	0,00
		600	EXPEDIENTS DE DEVOLUCIÓ D'INGRESSOS	455,15		528,77		983,92	488,77	495,15
TOTAL				455,15		41.491,11		41.946,26	41.451,11	495,15
P1704400I	AJUNTAMENT DE CANET D'ADRI	004	RECÀRREC DEL PERIODE EXECUTIU			235,80		235,80	235,80	0,00
		022	TAXA EMPRESES EXPLOTADORES SERVEIS DE			7.976,81		7.976,81	7.976,81	0,00
		150	IBI RÚSTICA			10.909,56		10.909,56	10.909,56	0,00
		151	IBI URBANA			160.394,87		160.394,87	160.394,87	0,00

OPERACIONS PER ADMINISTRACIÓ DE RECURSOS PER COMPTE D'ALTRES ENS PÚBLICS

OBLIGACIONS DERIVADES DE LA GESTIÓ

EXERCICI 2021

ENS TITULAR		CONCEPTE		PENDENT DE PAGAMENT A 1 DE GENER	MODIFICACIONS SALDO INICIAL	RECAPTACIÓ LÍQUIDA	REINTEGRA	TOTAL A PAGAR	PAGAMENTS REALITZATS	PENDENTS DE PAGAMENT A 31 DE DESEMBRE
NIF	DENOMINACIÓ	CODI	DESCRIPCIÓ							
P1704400I	AJUNTAMENT DE CANET D'ADRI	152	IVTM			62.314,82		62.314,82	62.314,82	0,00
		153	IIVTNU - PLUSVÀLUES			11.570,02		11.570,02	11.570,02	0,00
		154	IAE - QUOTA MUNICIPAL			-789,85		-789,85	-789,85	0,00
		156	TX ESCOMBRARIES			51.203,27		51.203,27	51.203,27	0,00
		160	SANCIONS			1.844,41		1.844,41	1.844,41	0,00
		216	TX CLAVEGUERAM			5.670,00		5.670,00	5.670,00	0,00
		229	MULTES TRÀNSIT			1.160,00		1.160,00	1.160,00	0,00
		236	INTERESSOS DE DEMORA			1.020,31		1.020,31	1.020,31	0,00
		238	RECÀRREC DE CONSTRENYIMENT			4.799,55		4.799,55	4.799,55	0,00
		241	RECÀRREC EXTEMPORANEITAT IAE recàrrec provincial			179,59		179,59	179,59	0,00
		500	INTERESSOS DE DEVOLUCIÓ DE L'HISTORIC			-152,56		-152,56	-152,56	0,00
600	EXPEDIENTS DE DEVOLUCIÓ D'INGRESSOS			239,08		239,08	239,08	0,00		
TOTAL						318.575,68		318.575,68	318.575,68	
P1704500F	AJUNTAMENT DE CANTALLOPS	004	RECÀRREC DEL PERIODE EXECUTIU			81,63		81,63	81,63	0,00



OPERACIONS PER ADMINISTRACIÓ DE RECURSOS PER COMPTE D'ALTRES ENS PÚBLICS

OBLIGACIONS DERIVADES DE LA GESTIÓ

EXERCICI 2021

ENS TITULAR		CONCEPTE		PENDENT DE PAGAMENT A 1 DE GENER	MODIFICACIONS SALDO INICIAL	RECAPTACIÓ LÍQUIDA	REINTEGRA	TOTAL A PAGAR	PAGAMENTS REALITZATS	PENDENTS DE PAGAMENT A 31 DE DESEMBRE
NIF	DENOMINACIÓ	CODI	DESCRIPCIÓ							
P1704500F	AJUNTAMENT DE CANTALLOPS	008	IVA 16% COMPTADORS			312,24		312,24	312,24	0,00
		009	IVA 7% SUBMINISTRAMENT AIGUA			1.918,47		1.918,47	1.918,47	0,00
		012	COMPTADORS			1.464,43		1.464,43	1.464,43	0,00
		013	SUBMINISTRAMENT AIGUA			19.214,65		19.214,65	19.214,65	0,00
		028	REPERCUSSIÓ CANON AIGUA			21.003,53		21.003,53	21.003,53	0,00
		029	REPERCUSSIÓ CÀNON ESPECÍFIC AIGUA			1.244,58		1.244,58	1.244,58	0,00
		030	IVA REPERCUSSIÓ CÀNON			2.101,28		2.101,28	2.101,28	0,00
		032	IVA REPERCUSSIÓ CÀNON ESPECÍFIC			124,51		124,51	124,51	0,00
		131	TX CEMENTIRI			3.080,00		3.080,00	3.080,00	0,00
		150	IBI RÚSTICA			5.156,41		5.156,41	5.156,41	0,00
		151	IBI URBANA			89.266,15		89.266,15	89.266,15	0,00
		152	IVTM			20.201,11		20.201,11	20.201,11	0,00
		154	IAE - QUOTA MUNICIPAL			1.437,70		1.437,70	1.437,70	0,00
		156	TX ESCOMBRARIES			35.199,51		35.199,51	35.199,51	0,00
		160	SANCIONS			817,65		817,65	817,65	0,00

OPERACIONS PER ADMINISTRACIÓ DE RECURSOS PER COMPTE D'ALTRES ENS PÚBLICS

OBLIGACIONS DERIVADES DE LA GESTIÓ

EXERCICI 2021

ENS TITULAR		CONCEPTE		PENDENT DE PAGAMENT A 1 DE GENER	MODIFICACIONS SALDO INICIAL	RECAPTACIÓ LÍQUIDA	REINTEGRA	TOTAL A PAGAR	PAGAMENTS REALITZATS	PENDENTS DE PAGAMENT A 31 DE DESEMBRE
NIF	DENOMINACIÓ	CODI	DESCRIPCIÓ							
P1704500F	AJUNTAMENT DE CANTALLOPS	216	TX CLAVEGUERAM			2.762,90		2.762,90	2.762,90	0,00
		236	INTERESSOS DE DEMORA			322,80		322,80	322,80	0,00
		238	RECÀRREC DE CONSTRENYIMENT			1.775,49		1.775,49	1.775,49	0,00
		500	INTERESSOS DE DEVOLUCIÓ DE L'HISTORIC			-162,84		-162,84	-162,84	0,00
		600	EXPEDIENTS DE DEVOLUCIÓ D'INGRESSOS			702,59		702,59	702,59	0,00
		602	REINTEGRAMENT DE DEVOLUCIONS			68,00		353,64	421,64	150,04
TOTAL				68,00		208.378,43		208.446,43	208.174,83	271,60
P1704600D	AJUNTAMENT DE CAPMANY	004	RECÀRREC DEL PERIODE EXECUTIU			587,15		587,15	587,15	0,00
		022	TAXA EMPRESES EXPLOTADORES SERVEIS DE			6.365,04		6.365,04	6.365,04	0,00
		025	TAXA LLICÈNCIA TAXI			1.600,00		1.600,00	1.600,00	0,00
		130	ICIO - IMPOST SOBRE CONSTRUCCIONS I INSTAL·LACIONS I			2.292,48		2.292,48	2.292,48	0,00
		131	TX CEMENTIRI			3.870,00		3.870,00	3.870,00	0,00
		132	TX ENTRADA VEHICLES I RESERVA GUAL			4.295,17		4.295,17	4.295,17	0,00
		134	TX LLICÈNCIA I INSTRUMENTS URBANÍSTICS			60,00		60,00	60,00	60,00

OPERACIONS PER ADMINISTRACIÓ DE RECURSOS PER COMPTE D'ALTRES ENS PÚBLICS

OBLIGACIONS DERIVADES DE LA GESTIÓ

EXERCICI 2021

ENS TITULAR		CONCEPTE		PENDENT DE PAGAMENT A 1 DE GENER	MODIFICACIONS SALDO INICIAL	RECAPTACIÓ LÍQUIDA	REINTEGRA	TOTAL A PAGAR	PAGAMENTS REALITZATS	PENDENTS DE PAGAMENT A 31 DE DESEMBRE
NIF	DENOMINACIÓ	CODI	DESCRIPCIÓ							
P1704600D	AJUNTAMENT DE CAPMANY	150	IBI RÚSTICA			6.776,57		6.776,57	6.776,57	0,00
		151	IBI URBANA			362.138,98		362.138,98	362.138,98	0,00
		152	IVTM			36.639,12		36.639,12	36.639,12	0,00
		153	IIVTNU - PLUSVÀLUES			29.897,90		29.897,90	29.897,90	0,00
		154	IAE - QUOTA MUNICIPAL			4.178,60		4.178,60	4.178,60	0,00
		156	TX ESCOMBRARIES			62.308,14		62.308,14	62.308,14	0,00
		160	SANCIONS			705,56		705,56	705,56	0,00
		162	TX PREVENCIÓ INCENDIS			33,76		33,76	33,76	0,00
		216	TX CLAVEGUERAM			6.520,00		6.520,00	6.520,00	0,00
		236	INTERESSOS DE DEMORA			786,74		786,74	786,74	0,00
		238	RECÀRREC DE CONSTRENYIMENT			3.993,81		3.993,81	3.993,81	0,00
		241	RECÀRREC EXTEMPORANEITAT IAE recàrrec provincial			0,78		0,78	0,78	0,00
		500	INTERESSOS DE DEVOLUCIÓ DE L'HISTORIC			-166,31		-166,31	-166,31	0,00
		600	EXPEDIENTS DE DEVOLUCIÓ D'INGRESSOS			256,99		256,99	12,82	244,17

OPERACIONS PER ADMINISTRACIÓ DE RECURSOS PER COMPTE D'ALTRES ENS PÚBLICS

OBLIGACIONS DERIVADES DE LA GESTIÓ

EXERCICI 2021

ENS TITULAR		CONCEPTE		PENDENT DE PAGAMENT A 1 DE GENER	MODIFICACIONS SALDO INICIAL	RECAPTACIÓ LÍQUIDA	REINTEGRA	TOTAL A PAGAR	PAGAMENTS REALITZATS	PENDENTS DE PAGAMENT A 31 DE DESEMBRE
NIF	DENOMINACIÓ	CODI	DESCRIPCIÓ							
P1704600D	AJUNTAMENT DE CAPMANY	601	ALTRES CREDITORS NO PRESSUPOSTARIS	149,32				149,32	149,32	0,00
		602	REINTEGRAMENT DE DEVOLUCIONS	20,16				20,16		20,16
TOTAL				169,48		533.140,48		533.309,96	533.045,63	264,33
P1704900H	AJUNTAMENT DE CASSÀ DE LA SELVA	003	IVA PREUS PÚBLICS			6.256,86		6.256,86	6.256,86	0,00
		004	RECÀRREC DEL PERIODE EXECUTIU			6.242,14		6.242,14	6.242,14	0,00
		018	PP MENJADOR ESCOLAR			44.696,97		44.696,97	44.696,97	0,00
		022	TAXA EMPRESES EXPLOTADORES SERVEIS DE			117.529,49		117.529,49	117.529,49	0,00
		025	TAXA LLICÈNCIA TAXI			392,30		392,30	392,30	0,00
		037	PREU PÚBLIC PUBLICITAT			29.794,49		29.794,49	29.794,49	0,00
		040	PP LLAR D'INFANTS			126.184,50		126.184,50	126.184,50	0,00
		050	PP MATRÍCULA LLAR D'INFANTS			6.611,61		6.611,61	6.611,61	0,00
		053	PP ESCOLA DE MÚSICA			95.796,84		95.796,84	95.796,84	0,00
		066	PREU PÚBLIC MATERIAL LLAR D'INFANTS			3.474,01		3.474,01	3.474,01	0,00
		067	PREU PÚBLIC CASALS I TALLERS			2.374,05		2.374,05	2.374,05	0,00
080	PP ESCOLA D'ART			15.667,80		15.667,80	15.667,80	0,00		



OPERACIONS PER ADMINISTRACIÓ DE RECURSOS PER COMPTE D'ALTRES ENS PÚBLICS

OBLIGACIONS DERIVADES DE LA GESTIÓ

EXERCICI 2021

ENS TITULAR		CONCEPTE		PENDENT DE PAGAMENT A 1 DE GENER	MODIFICACIONS SALDO INICIAL	RECAPTACIÓ LÍQUIDA	REINTEGRA	TOTAL A PAGAR	PAGAMENTS REALITZATS	PENDENTS DE PAGAMENT A 31 DE DESEMBRE
NIF	DENOMINACIÓ	CODI	DESCRIPCIÓ							
P1704900H	AJUNTAMENT DE CASSÀ DE LA SELVA	081	PP CURSOS DIVERSOS			18.478,98		18.478,98	18.478,98	0,00
		130	ICIO - IMPOST SOBRE CONSTRUCCIONS I INSTAL·LACIONS I			265.333,04		265.333,04	265.333,04	0,00
		131	TX CEMENTIRI			51.391,82		51.391,82	51.391,82	0,00
		132	TX ENTRADA VEHICLES I RESERVA GUAL			132.810,84		132.810,84	132.810,84	0,00
		134	TX L·LICÈNCIA I INSTRUMENTS URBANÍSTICS			33.577,35		33.577,35	33.577,35	0,00
		135	TX EXPEDICIÓ DOCUMENTS ADMINISTRATIUS			3.379,71		3.379,71	3.379,71	0,00
		150	IBI RÚSTICA			279.969,20		279.969,20	279.969,20	0,00
		151	IBI URBANA			3.510.009,02		3.510.009,02	3.510.009,02	0,00
		152	IVTM			662.685,67		662.685,67	662.685,67	0,00
		153	IIVTNU - PLUSVÀLUES			652.708,06		652.708,06	652.708,06	0,00
		154	IAE - QUOTA MUNICIPAL			193.019,91		193.019,91	193.019,91	0,00
		156	TX ESCOMBRARIES			788.377,75		788.377,75	788.377,75	0,00
		157	TAXES			4.825,02		4.825,02	4.825,02	0,00
		160	SANCIONS			21.303,78		21.303,78	21.303,78	0,00

OPERACIONS PER ADMINISTRACIÓ DE RECURSOS PER COMPTE D'ALTRES ENS PÚBLICS

OBLIGACIONS DERIVADES DE LA GESTIÓ

EXERCICI 2021

ENS TITULAR		CONCEPTE		PENDENT DE PAGAMENT A 1 DE GENER	MODIFICACIONS SALDO INICIAL	RECAPTACIÓ LÍQUIDA	REINTEGRA	TOTAL A PAGAR	PAGAMENTS REALITZATS	PENDENTS DE PAGAMENT A 31 DE DESEMBRE	
NIF	DENOMINACIÓ	CODI	DESCRIPCIÓ								
P1704900H	AJUNTAMENT DE CASSÀ DE LA SELVA	216	TX CLAVEGUERAM			116.534,95		116.534,95	116.534,95	0,00	
		217	TX IMMOBILITZACIÓ, RETIRADA I DIPOSIT VEHICLES VIA			3.614,50		3.614,50	3.614,50	0,00	
		218	TX UTILITZACIÓ INSTAL·LACIONS I DEPENDÈNCIES MUNIC			2.732,56		2.732,56	2.732,56	0,00	
		220	TX UTILITZACIÓ SÒL, SUBSÒL I VOL DOMINI PÚBLIC			9.414,73		9.414,73	9.414,73	0,00	
		222	TX TINENÇA ANIMALS			1.130,00		1.130,00	1.130,00	0,00	
		223	TX UTILITZACIÓ PRIVATIVA APROFITAMENT			21.300,34		21.300,34	21.300,34	0,00	
		229	MULTES TRÀNSIT			74.638,72		74.638,72	74.638,72	0,00	
		236	INTERESSOS DE DEMORA			29.546,77		29.546,77	29.546,77	0,00	
		238	RECÀRREC DE CONSTRENYIMENT			75.601,88		75.601,88	75.601,88	0,00	
		241	RECÀRREC EXTEMPORANEITAT IAE recàrrec provincial			2.881,61		2.881,61	2.881,61	0,00	
		500	INTERESSOS DE DEVOLUCIÓ DE L'HISTORIC			-4.396,90		-4.396,90	-4.396,90	0,00	
		600	EXPEDIENTS DE DEVOLUCIÓ D'INGRESSOS			1.195,90		10.813,94	12.009,84	10.641,17	1.368,67
		601	ALTRES CREDITORS NO PRESSUPOSTARIS			410,52		-9,57	400,95	361,56	39,39

OPERACIONS PER ADMINISTRACIÓ DE RECURSOS PER COMPTE D'ALTRES ENS PÚBLICS

OBLIGACIONS DERIVADES DE LA GESTIÓ

EXERCICI 2021

ENS TITULAR		CONCEPTE		PENDENT DE PAGAMENT A 1 DE GENER	MODIFICACIONS SALDO INICIAL	RECAPTACIÓ LÍQUIDA	REINTEGRA	TOTAL A PAGAR	PAGAMENTS REALITZATS	PENDENTS DE PAGAMENT A 31 DE DESEMBRE
NIF	DENOMINACIÓ	CODI	DESCRIPCIÓ							
P1704900H	AJUNTAMENT DE CASSÀ DE LA SELVA	602	REINTEGRAMENT DE DEVOLUCIONS	430,88		714,28		1.145,16	680,10	465,06
TOTAL				2.037,30		7.417.409,02		7.419.446,32	7.417.573,20	1.873,12
P1705300J	AJUNTAMENT DE CASTELL - PLATJA D'ARO	004	RECÀRREC DEL PERIODE EXECUTIU			356,00		356,00	356,00	0,00
		022	TAXA EMPRESES EXPLOTADORES SERVEIS DE			188.872,97		188.872,97	188.872,97	0,00
		160	SANCIONS			50.568,52		50.568,52	50.568,52	0,00
		229	MULTES TRÀNSIT			337.214,97		337.214,97	337.214,97	0,00
		236	INTERESSOS DE DEMORA			5.197,52		5.197,52	5.197,52	0,00
		238	RECÀRREC DE CONSTRENYIMENT			21.608,79		21.608,79	21.608,79	0,00
		500	INTERESSOS DE DEVOLUCIÓ DE L'HISTORIC			-66,55		-66,55	-66,55	0,00
		600	EXPEDIENTS DE DEVOLUCIÓ D'INGRESSOS		3.699,68	1.475,92		5.175,60	990,00	4.185,60
		601	ALTRES CREDITORS NO PRESSUPOSTARIS					0,00		0,00
602	REINTEGRAMENT DE DEVOLUCIONS		40,14			40,14		40,14		
TOTAL				3.739,82		605.228,14		608.967,96	604.742,22	4.225,74
P1705100D	AJUNTAMENT DE CASTELLFOLLIT DE LA ROCA	004	RECÀRREC DEL PERIODE EXECUTIU			284,01		284,01	284,01	0,00

OPERACIONS PER ADMINISTRACIÓ DE RECURSOS PER COMPTE D'ALTRES ENS PÚBLICS

OBLIGACIONS DERIVADES DE LA GESTIÓ

EXERCICI 2021

ENS TITULAR		CONCEPTE		PENDENT DE PAGAMENT A 1 DE GENER	MODIFICACIONS SALDO INICIAL	RECAPTACIÓ LÍQUIDA	REINTEGRA	TOTAL A PAGAR	PAGAMENTS REALITZATS	PENDENTS DE PAGAMENT A 31 DE DESEMBRE
NIF	DENOMINACIÓ	CODI	DESCRIPCIÓ							
P1705100D	AJUNTAMENT DE CASTELLFOLLIT DE LA ROCA	022	TAXA EMPRESSES EXPLOTADORES SERVEIS DE			8.635,50		8.635,50	8.635,50	0,00
		130	ICIO - IMPOST SOBRE CONSTRUCCIONS I INSTAL·LACIONS I			131,66		131,66	131,66	0,00
		131	TX CEMENTIRI			6.447,00		6.447,00	6.447,00	0,00
		134	TX L·LICÈNCIA I INSTRUMENTS URBANÍSTICS			349,15		349,15	349,15	0,00
		135	TX EXPEDICIÓ DOCUMENTS ADMINISTRATIUS			4,40		4,40	4,40	0,00
		150	IBI RÚSTICA			7.945,79		7.945,79	7.945,79	0,00
		151	IBI URBANA			255.172,41		255.172,41	255.172,41	0,00
		152	IVTM			79.877,20		79.877,20	79.877,20	0,00
		153	IIVTNU - PLUSVÀLUES			30.586,84		30.586,84	30.586,84	0,00
		154	IAE - QUOTA MUNICIPAL			5.944,15		5.944,15	5.944,15	0,00
		156	TX ESCOMBRARIES			102.928,92		102.928,92	102.928,92	0,00
		160	SANCIONS			1.277,26		1.277,26	1.277,26	0,00
		219	TX LLAR INFANTS			516,05		516,05	516,05	0,00
220	TX UTILITZACIÓ SÒL, SUBSÒL I VOL DOMINI PÚBLIC			44,50		44,50	44,50	0,00		



OPERACIONS PER ADMINISTRACIÓ DE RECURSOS PER COMPTE D'ALTRES ENS PÚBLICS

OBLIGACIONS DERIVADES DE LA GESTIÓ

EXERCICI 2021

ENS TITULAR		CONCEPTE		PENDENT DE PAGAMENT A 1 DE GENER	MODIFICACIONS SALDO INICIAL	RECAPTACIÓ LÍQUIDA	REINTEGRA	TOTAL A PAGAR	PAGAMENTS REALITZATS	PENDENTS DE PAGAMENT A 31 DE DESEMBRE	
NIF	DENOMINACIÓ	CODI	DESCRIPCIÓ								
P1705100D	AJUNTAMENT DE CASTELLFOLLIT DE LA ROCA	232	SANCIONS ORDENANÇA CONVIVÈNCIA			4,67		4,67	4,67	0,00	
		236	INTERESSOS DE DEMORA			2.056,94		2.056,94	2.056,94	0,00	
		238	RECÀRREC DE CONSTRENYIMENT			3.957,41		3.957,41	3.957,41	0,00	
		241	RECÀRREC EXTEMPORANEITAT IAE recàrrec provincial			530,23		530,23	530,23	0,00	
		500	INTERESSOS DE DEVOLUCIÓ DE L'HISTORIC			-1.942,62		-1.942,62	-1.942,62	0,00	
		600	EXPEDIENTS DE DEVOLUCIÓ D'INGRESSOS			0,44		1.174,28	1.174,28	1.174,28	0,44
		602	REINTEGRAMENT DE DEVOLUCIONS			32,30		78,06	110,36	4.441,74	-4.331,38
TOTAL				32,74		506.003,81		506.036,55	510.367,49	-4.330,94	
P1705200B	AJUNTAMENT DE CASTELLÓ D'EMPÚRIES	600	EXPEDIENTS DE DEVOLUCIÓ D'INGRESSOS	40,00				40,00		40,00	
TOTAL				40,00				40,00		40,00	
P1705400H	AJUNTAMENT DE CELRÀ	004	RECÀRREC DEL PERIODE EXECUTIU			2.244,82		2.244,82	2.244,82	0,00	
		019	ACTIVITATS EXTRAESCOLARS			79,61		79,61	79,61	0,00	
		022	TAXA EMPRESSES EXPLOTADORES SERVEIS DE			145.864,87		145.864,87	145.864,87	0,00	

OPERACIONS PER ADMINISTRACIÓ DE RECURSOS PER COMPTE D'ALTRES ENS PÚBLICS

OBLIGACIONS DERIVADES DE LA GESTIÓ

EXERCICI 2021

ENS TITULAR		CONCEPTE		PENDENT DE PAGAMENT A 1 DE GENER	MODIFICACIONS SALDO INICIAL	RECAPTACIÓ LÍQUIDA	REINTEGRA	TOTAL A PAGAR	PAGAMENTS REALITZATS	PENDENTS DE PAGAMENT A 31 DE DESEMBRE
NIF	DENOMINACIÓ	CODI	DESCRIPCIÓ							
P1705400H	AJUNTAMENT DE CELRÀ	034	TX ESTACIONAMENT VEHICLES (APARCAMENT			32,49		32,49	32,49	0,00
		035	PREU PÚBLIC PRESTACIÓ SERVEIS ESPORTIUS			334,88		334,88	334,88	0,00
		040	PP LLAR D'INFANTS			300,00		300,00	300,00	0,00
		042	TAXA DE DANSA			480,71		480,71	480,71	0,00
		130	ICIO - IMPOST SOBRE CONSTRUCCIONS I INSTAL·LACIONS I			6.544,14		6.544,14	6.544,14	0,00
		131	TX CEMENTIRI			5.253,78		5.253,78	5.253,78	0,00
		135	TX EXPEDICIÓ DOCUMENTS ADMINISTRATIUS			764,03		764,03	764,03	0,00
		150	IBI RÚSTICA			18.270,18		18.270,18	18.270,18	0,00
		151	IBI URBANA			1.195.368,89		1.195.368,89	1.195.368,89	0,00
		152	IVTM			321.765,08		321.765,08	321.765,08	0,00
		153	IIVTNU - PLUSVÁLUES			136.587,02		136.587,02	136.587,02	0,00
		154	IAE - QUOTA MUNICIPAL			645.510,50		645.510,50	645.510,50	0,00
		156	TX ESCOMBRARIES			6.072,47		6.072,47	6.072,47	0,00
		157	TAXES			136,74		136,74	136,74	0,00

OPERACIONS PER ADMINISTRACIÓ DE RECURSOS PER COMPTE D'ALTRES ENS PÚBLICS

OBLIGACIONS DERIVADES DE LA GESTIÓ

EXERCICI 2021

ENS TITULAR		CONCEPTE		PENDENT DE PAGAMENT A 1 DE GENER	MODIFICACIONS SALDO INICIAL	RECAPTACIÓ LÍQUIDA	REINTEGRA	TOTAL A PAGAR	PAGAMENTS REALITZATS	PENDENTS DE PAGAMENT A 31 DE DESEMBRE	
NIF	DENOMINACIÓ	CODI	DESCRIPCIÓ								
P1705400H	AJUNTAMENT DE CELRÀ	158	QUOTES URBANITZACIÓ			4.055,33		4.055,33	4.055,33	0,00	
		160	SANCIONS			3.467,28		3.467,28	3.467,28	0,00	
		220	TX UTILITZACIÓ SÒL, SUBSÒL I VOL DOMINI PÚBLIC			198,96		198,96	198,96	0,00	
		223	TX UTILITZACIÓ PRIVATIVA APROFITAMENT			233,27		233,27	233,27	0,00	
		224	TX L·LICÈNCIA OBERTURA ESTABLIMENTS I			944,21		944,21	944,21	0,00	
		229	MULTES TRÀNSIT			16.942,75		16.942,75	16.942,75	0,00	
		231	SANCIONS ACCIÓ SOCIAL			225,00		225,00	225,00	0,00	
		236	INTERESSOS DE DEMORA			20.199,82		20.199,82	20.199,82	0,00	
		238	RECÀRREC DE CONSTRENYIMENT			41.277,48		41.277,48	41.277,48	0,00	
		241	RECÀRREC EXTEMPORANEITAT IAE recàrrec provincial			1.152,32		1.152,32	1.152,32	0,00	
		244	EXECUCIONS SUBSIDIÀRIES			2.119,53		2.119,53	2.119,53	0,00	
		500	INTERESSOS DE DEVOLUCIÓ DE L'HISTORIC			-4.668,61		-4.668,61	-4.668,61	0,00	
		600	EXPEDIENTS DE DEVOLUCIÓ D'INGRESSOS			742,74		1.220,20	1.962,94	1.123,46	839,48
		601	ALTRES CREDITORS NO PRESSUPOSTARIS			88,40		-69,33	19,07	19,07	0,00

OPERACIONS PER ADMINISTRACIÓ DE RECURSOS PER COMPTE D'ALTRES ENS PÚBLICS

OBLIGACIONS DERIVADES DE LA GESTIÓ

EXERCICI 2021

ENS TITULAR		CONCEPTE		PENDENT DE PAGAMENT A 1 DE GENER	MODIFICACIONS SALDO INICIAL	RECAPTACIÓ LÍQUIDA	REINTEGRA	TOTAL A PAGAR	PAGAMENTS REALITZATS	PENDENTS DE PAGAMENT A 31 DE DESEMBRE
NIF	DENOMINACIÓ	CODI	DESCRIPCIÓ							
P1705400H	AJUNTAMENT DE CELRÀ	602	REINTEGRAMENT DE DEVOLUCIONS	317,31		139,46		456,77	19,73	437,04
TOTAL				1.148,45		2.573.047,88		2.574.196,33	2.572.919,81	1.276,52
P1705500E	AJUNTAMENT DE CERVIÀ DE TER	004	RECÀRREC DEL PERIODE EXECUTIU			106,42		106,42	106,42	0,00
		022	TAXA EMPRESES EXPLOTADORES SERVEIS DE			20.337,56		20.337,56	20.337,56	0,00
		131	TX CEMENTIRI			4.670,00		4.670,00	4.670,00	0,00
		150	IBI RÚSTICA			17.638,13		17.638,13	17.638,13	0,00
		151	IBI URBANA			221.957,09		221.957,09	221.957,09	0,00
		152	IVTM			51.309,59		51.309,59	51.309,59	0,00
		154	IAE - QUOTA MUNICIPAL			30.942,83		30.942,83	30.942,83	0,00
		156	TX ESCOMBRARIES			58.183,24		58.183,24	58.183,24	0,00
		160	SANCIONS			815,72		815,72	815,72	0,00
		216	TX CLAVEGUERAM			6.405,00		6.405,00	6.405,00	0,00
		236	INTERESSOS DE DEMORA			734,01		734,01	734,01	0,00
		238	RECÀRREC DE CONSTRENYIMENT			3.767,79		3.767,79	3.767,79	0,00
		500	INTERESSOS DE DEVOLUCIÓ DE L'HISTORIC			-202,34		-202,34	-202,34	0,00



OPERACIONS PER ADMINISTRACIÓ DE RECURSOS PER COMPTE D'ALTRES ENS PÚBLICS

OBLIGACIONS DERIVADES DE LA GESTIÓ

EXERCICI 2021

ENS TITULAR		CONCEPTE		PENDENT DE PAGAMENT A 1 DE GENER	MODIFICACIONS SALDO INICIAL	RECAPTACIÓ LÍQUIDA	REINTEGRA	TOTAL A PAGAR	PAGAMENTS REALITZATS	PENDENTS DE PAGAMENT A 31 DE DESEMBRE
NIF	DENOMINACIÓ	CODI	DESCRIPCIÓ							
P1705500E	AJUNTAMENT DE CERVIÀ DE TER	600	EXPEDIENTS DE DEVOLUCIÓ D'INGRESSOS	256,09		872,54		1.128,63	623,92	504,71
		602	REINTEGRAMENT DE DEVOLUCIONS	62,69				62,69		62,69
TOTAL				318,78		417.537,58		417.856,36	417.288,96	567,40
P1705600C	AJUNTAMENT DE CISTELLA	004	RECÀRREC DEL PERIODE EXECUTIU			12,28		12,28	12,28	0,00
		022	TAXA EMPRESES EXPLOTADORES SERVEIS DE			2.163,02		2.163,02	2.163,02	0,00
		131	TX CEMENTIRI			1.448,40		1.448,40	1.448,40	0,00
		150	IBI RÚSTICA			10.520,63		10.520,63	10.520,63	0,00
		151	IBI URBANA			61.375,37		61.375,37	61.375,37	0,00
		152	IVTM			21.714,77		21.714,77	21.714,77	0,00
		154	IAE - QUOTA MUNICIPAL			195,28		195,28	195,28	0,00
		156	TX ESCOMBRARIES			2.321,57		2.321,57	2.321,57	0,00
		160	SANCIONS			1.036,36		1.036,36	1.036,36	0,00
		236	INTERESSOS DE DEMORA			272,93		272,93	272,93	0,00
238	RECÀRREC DE CONSTRENYIMENT			1.538,51		1.538,51	1.538,51	1.538,51	0,00	

OPERACIONS PER ADMINISTRACIÓ DE RECURSOS PER COMPTE D'ALTRES ENS PÚBLICS

OBLIGACIONS DERIVADES DE LA GESTIÓ

EXERCICI 2021

ENS TITULAR		CONCEPTE		PENDENT DE PAGAMENT A 1 DE GENER	MODIFICACIONS SALDO INICIAL	RECAPTACIÓ LÍQUIDA	REINTEGRA	TOTAL A PAGAR	PAGAMENTS REALITZATS	PENDENTS DE PAGAMENT A 31 DE DESEMBRE
NIF	DENOMINACIÓ	CODI	DESCRIPCIÓ							
P1705600C	AJUNTAMENT DE CISTELLA	500	INTERESSOS DE DEVOLUCIÓ DE L'HISTORIC			-105,42		-105,42	-105,42	0,00
		600	EXPEDIENTS DE DEVOLUCIÓ D'INGRESSOS	162,73		499,55		662,28	502,42	159,86
TOTAL				162,73		102.993,25		103.155,98	102.996,12	159,86
P1705900G	AJUNTAMENT DE COLERA	004	RECÀRREC DEL PERIODE EXECUTIU			360,06		360,06	360,06	0,00
		022	TAXA EMPRESSES EXPLOTADORES SERVEIS DE			7.054,00		7.054,00	7.054,00	0,00
		131	TX CEMENTIRI			1.534,03		1.534,03	1.534,03	0,00
		132	TX ENTRADA VEHICLES I RESERVA GUAL			4.327,20		4.327,20	4.327,20	0,00
		150	IBI RÚSTICA			1.084,85		1.084,85	1.084,85	0,00
		151	IBI URBANA			350.029,62		350.029,62	350.029,62	0,00
		152	IVTM			23.518,92		23.518,92	23.518,92	0,00
		154	IAE - QUOTA MUNICIPAL			3.764,20		3.764,20	3.764,20	0,00
		160	SANCIONS			623,41		623,41	623,41	0,00
		216	TX CLAVEGUERAM			12.868,00		12.868,00	12.868,00	0,00
223	TX UTILITZACIÓ PRIVATIVA APROFITAMENT					14.304,03		14.304,03	0,00	

OPERACIONS PER ADMINISTRACIÓ DE RECURSOS PER COMPTE D'ALTRES ENS PÚBLICS

OBLIGACIONS DERIVADES DE LA GESTIÓ

EXERCICI 2021

ENS TITULAR		CONCEPTE		PENDENT DE PAGAMENT A 1 DE GENER	MODIFICACIONS SALDO INICIAL	RECAPTACIÓ LÍQUIDA	REINTEGRA	TOTAL A PAGAR	PAGAMENTS REALITZATS	PENDENTS DE PAGAMENT A 31 DE DESEMBRE
NIF	DENOMINACIÓ	CODI	DESCRIPCIÓ							
P1706200A	AJUNTAMENT DE CORÇÀ	004	RECÀRREC DEL PERIODE EXECUTIU			13,79		13,79	13,79	0,00
		022	TAXA EMPRESES EXPLOTADORES SERVEIS DE			24.488,33		24.488,33	24.488,33	0,00
		154	IAE - QUOTA MUNICIPAL			-1.092,86		-1.092,86	-1.092,86	0,00
		160	SANCIONS			1.155,60		1.155,60	1.155,60	0,00
		236	INTERESSOS DE DEMORA			-57,97		-57,97	-57,97	0,00
		238	RECÀRREC DE CONSTRENYIMENT			139,53		139,53	139,53	0,00
		241	RECÀRREC EXTEMPORANEITAT IAE recàrrec provincial			48,27		48,27	48,27	0,00
		500	INTERESSOS DE DEVOLUCIÓ DE L'HISTORIC			-147,47		-147,47	-147,47	0,00
		600	EXPEDIENTS DE DEVOLUCIÓ D'INGRESSOS			561,46		561,46	561,46	0,00
TOTAL						25.108,68		25.108,68	25.108,68	
P1706100C	AJUNTAMENT DE CORNELLÀ DEL TERRI	004	RECÀRREC DEL PERIODE EXECUTIU			1.481,48		1.481,48	1.481,48	0,00
		022	TAXA EMPRESES EXPLOTADORES SERVEIS DE			86.420,16		86.420,16	86.420,16	0,00
		076	IMPOST SOBRE DESPESES SUMPTUÀRIES			208,97		208,97	208,97	0,00
		131	TX CEMENTIRI			6.869,72		6.869,72	6.869,72	0,00

OPERACIONS PER ADMINISTRACIÓ DE RECURSOS PER COMPTE D'ALTRES ENS PÚBLICS

OBLIGACIONS DERIVADES DE LA GESTIÓ

EXERCICI 2021

ENS TITULAR		CONCEPTE		PENDENT DE PAGAMENT A 1 DE GENER	MODIFICACIONS SALDO INICIAL	RECAPTACIÓ LÍQUIDA	REINTEGRA	TOTAL A PAGAR	PAGAMENTS REALITZATS	PENDENTS DE PAGAMENT A 31 DE DESEMBRE
NIF	DENOMINACIÓ	CODI	DESCRIPCIÓ							
P1706400G	AJUNTAMENT DE CRUILLES, MONELLS I S.S.	154	IAE - QUOTA MUNICIPAL			-845,41		-845,41	-845,41	0,00
		160	SANCIONS			1.524,59		1.524,59	1.524,59	0,00
		236	INTERESSOS DE DEMORA			-50,50		-50,50	-50,50	0,00
		238	RECÀRREC DE CONSTRENYIMENT			104,80		104,80	104,80	0,00
		500	INTERESSOS DE DEVOLUCIÓ DE L'HISTORIC			-133,64		-133,64	-133,64	0,00
		600	EXPEDIENTS DE DEVOLUCIÓ D'INGRESSOS			883,14		883,14	883,14	0,00
TOTAL						1.482,98		1.482,98	1.482,98	
P1706500D	AJUNTAMENT DE DARNIUS	004	RECÀRREC DEL PERIODE EXECUTIU			285,85		285,85	285,85	0,00
		009	IVA 7% SUBMINISTRAMENT AIGUA			2.441,05		2.441,05	2.441,05	0,00
		013	SUBMINISTRAMENT AIGUA			24.409,99		24.409,99	24.409,99	0,00
		027	TAXA CANALERES			267,95		267,95	267,95	0,00
		028	REPERCUSSIÓ CANON AIGUA			28.230,86		28.230,86	28.230,86	0,00
		029	REPERCUSSIÓ CÀNON ESPECÍFIC AIGUA			1.310,79		1.310,79	1.310,79	0,00
		030	IVA REPERCUSSIÓ CÀNON			2.824,64		2.824,64	2.824,64	0,00

OPERACIONS PER ADMINISTRACIÓ DE RECURSOS PER COMPTE D'ALTRES ENS PÚBLICS

OBLIGACIONS DERIVADES DE LA GESTIÓ

EXERCICI 2021

ENS TITULAR		CONCEPTE		PENDENT DE PAGAMENT A 1 DE GENER	MODIFICACIONS SALDO INICIAL	RECAPTACIÓ LÍQUIDA	REINTEGRA	TOTAL A PAGAR	PAGAMENTS REALITZATS	PENDENTS DE PAGAMENT A 31 DE DESEMBRE
NIF	DENOMINACIÓ	CODI	DESCRIPCIÓ							
P1706500D	AJUNTAMENT DE DARNIUS	032	IVA REPERCUSSIÓ CÀNON ESPECÍFIC			131,11		131,11	131,11	0,00
		131	TX CEMENTIRI			3.160,00		3.160,00	3.160,00	0,00
		133	TX SUBMINISTRAMENT AIGUA			17,13		17,13	17,13	0,00
		150	IBI RÚSTICA			2.984,98		2.984,98	2.984,98	0,00
		151	IBI URBANA			236.982,84		236.982,84	236.982,84	0,00
		152	IVTM			34.581,43		34.581,43	34.581,43	0,00
		153	IIVTNU - PLUSVÀLUES			6.862,86		6.862,86	6.862,86	0,00
		154	IAE - QUOTA MUNICIPAL			4.744,61		4.744,61	4.744,61	0,00
		156	TX ESCOMBRARIES			42.146,85		42.146,85	42.146,85	0,00
		157	TAXES			200,29		200,29	200,29	0,00
		160	SANCIONS			686,65		686,65	686,65	0,00
		216	TX CLAVEGUERAM			8.674,53		8.674,53	8.674,53	0,00
		222	TX TINENÇA ANIMALS			945,00		945,00	945,00	0,00
		236	INTERESSOS DE DEMORA			1.004,91		1.004,91	1.004,91	0,00
		238	RECÀRREC DE CONSTRENYIMENT			4.226,16		4.226,16	4.226,16	0,00

OPERACIONS PER ADMINISTRACIÓ DE RECURSOS PER COMPTE D'ALTRES ENS PÚBLICS

OBLIGACIONS DERIVADES DE LA GESTIÓ

EXERCICI 2021

ENS TITULAR		CONCEPTE		PENDENT DE PAGAMENT A 1 DE GENER	MODIFICACIONS SALDO INICIAL	RECAPTACIÓ LÍQUIDA	REINTEGRA	TOTAL A PAGAR	PAGAMENTS REALITZATS	PENDENTS DE PAGAMENT A 31 DE DESEMBRE
NIF	DENOMINACIÓ	CODI	DESCRIPCIÓ							
P1706500D	AJUNTAMENT DE DARNIUS	241	RECÀRREC EXTEMPORANEITAT IAE recàrrec provincial			2,13		2,13	2,13	0,00
		500	INTERESSOS DE DEVOLUCIÓ DE L'HISTORIC			-164,47		-164,47	-164,47	0,00
		600	EXPEDIENTS DE DEVOLUCIÓ D'INGRESSOS	10,00		470,58		480,58	470,58	10,00
		601	ALTRES CREDITORS NO PRESSUPOSTARIS	114,34				114,34	114,34	0,00
		602	REINTEGRAMENT DE DEVOLUCIONS	93,47				125,67	35,58	90,09
TOTAL				217,81		407.460,92		407.678,73	407.578,64	100,09
P1706600B	AJUNTAMENT DE DAS	004	RECÀRREC DEL PERIODE EXECUTIU			294,14		294,14	294,14	0,00
		009	IVA 7% SUBMINISTRAMENT AIGUA			750,53		750,53	750,53	0,00
		013	SUBMINISTRAMENT AIGUA			7.499,51		7.499,51	7.499,51	0,00
		028	REPERCUSSIÓ CANON AIGUA			34.710,82		34.710,82	34.710,82	0,00
		029	REPERCUSSIÓ CÀNON ESPECÍFIC AIGUA			132,32		132,32	132,32	0,00
		030	IVA REPERCUSSIÓ CÀNON			3.471,54		3.471,54	3.471,54	0,00
		032	IVA REPERCUSSIÓ CÀNON ESPECÍFIC			13,23		13,23	13,23	0,00
		131	TX CEMENTIRI			715,00		715,00	715,00	0,00



OPERACIONS PER ADMINISTRACIÓ DE RECURSOS PER COMPTE D'ALTRES ENS PÚBLICS

OBLIGACIONS DERIVADES DE LA GESTIÓ

EXERCICI 2021

ENS TITULAR		CONCEPTE		PENDENT DE PAGAMENT A 1 DE GENER	MODIFICACIONS SALDO INICIAL	RECAPTACIÓ LÍQUIDA	REINTEGRA	TOTAL A PAGAR	PAGAMENTS REALITZATS	PENDENTS DE PAGAMENT A 31 DE DESEMBRE
NIF	DENOMINACIÓ	CODI	DESCRIPCIÓ							
P1706600B	AJUNTAMENT DE DAS	150	IBI RÚSTICA			6.436,30		6.436,30	6.436,30	0,00
		151	IBI URBANA			287.398,78		287.398,78	287.398,78	0,00
		152	IVTM			12.090,31		12.090,31	12.090,31	0,00
		154	IAE - QUOTA MUNICIPAL			-379,28		-379,28	-379,28	0,00
		156	TX ESCOMBRARIES			44.179,32		44.179,32	44.179,32	0,00
		160	SANCIONS			537,85		537,85	537,85	0,00
		220	TX UTILITZACIÓ SÒL, SUBSÒL I VOL DOMINI PÚBLIC			159,00		159,00	159,00	0,00
		223	TX UTILITZACIÓ PRIVATIVA APROFITAMENT			2.213,14		2.213,14	2.213,14	0,00
		236	INTERESSOS DE DEMORA			239,87		239,87	239,87	0,00
		238	RECÀRREC DE CONSTRENYIMENT			2.831,42		2.831,42	2.831,42	0,00
		500	INTERESSOS DE DEVOLUCIÓ DE L'HISTORIC			-274,60		-274,60	-274,60	0,00
		600	EXPEDIENTS DE DEVOLUCIÓ D'INGRESSOS			71,45		879,07	950,52	53,31
TOTAL				71,45		403.898,27		403.969,72	403.072,51	897,21
P1707200J	AJUNTAMENT DE FIGUERES	004	RECÀRREC DEL PERIODE EXECUTIU			911,28		911,28	911,28	0,00

OPERACIONS PER ADMINISTRACIÓ DE RECURSOS PER COMPTE D'ALTRES ENS PÚBLICS

OBLIGACIONS DERIVADES DE LA GESTIÓ

EXERCICI 2021

ENS TITULAR		CONCEPTE		PENDENT DE PAGAMENT A 1 DE GENER	MODIFICACIONS SALDO INICIAL	RECAPTACIÓ LÍQUIDA	REINTEGRA	TOTAL A PAGAR	PAGAMENTS REALITZATS	PENDENTS DE PAGAMENT A 31 DE DESEMBRE
NIF	DENOMINACIÓ	CODI	DESCRIPCIÓ							
P1707200J	AJUNTAMENT DE FIGUERES	229	MULTES TRÀNSIT			777.317,47		777.317,47	777.317,47	0,00
		236	INTERESSOS DE DEMORA			30.098,83		30.098,83	30.098,83	0,00
		238	RECÀRREC DE CONSTRENYIMENT			83.780,41		83.780,41	83.780,41	0,00
		500	INTERESSOS DE DEVOLUCIÓ DE L'HISTORIC			-320,28		-320,28	-320,28	0,00
		600	EXPEDIENTS DE DEVOLUCIÓ D'INGRESSOS		2.773,27	2.006,88		4.780,15	2.268,93	2.511,22
		601	ALTRES CREDITORS NO PRESSUPOSTARIS		8,29	1.139,88		1.148,17	1.148,17	0,00
		602	REINTEGRAMENT DE DEVOLUCIONS		212,33	110,69		323,02		323,02
TOTAL				2.993,89		895.045,16		898.039,05	895.204,81	2.834,24
P1707300H	AJUNTAMENT DE FLAÇA	004	RECÀRREC DEL PERIODE EXECUTIU			185,01		185,01	185,01	0,00
		022	TAXA EMPRESES EXPLOTADORES SERVEIS DE			11.573,14		11.573,14	11.573,14	0,00
		131	TX CEMENTIRI			7.803,86		7.803,86	7.803,86	0,00
		132	TX ENTRADA VEHICLES I RESERVA GUAL			2.435,71		2.435,71	2.435,71	0,00
		150	IBI RÚSTICA			27.683,41		27.683,41	27.683,41	0,00
		151	IBI URBANA			240.563,04		240.563,04	240.563,04	0,00

OPERACIONS PER ADMINISTRACIÓ DE RECURSOS PER COMPTE D'ALTRES ENS PÚBLICS

OBLIGACIONS DERIVADES DE LA GESTIÓ

EXERCICI 2021

ENS TITULAR		CONCEPTE		PENDENT DE PAGAMENT A 1 DE GENER	MODIFICACIONS SALDO INICIAL	RECAPTACIÓ LÍQUIDA	REINTEGRA	TOTAL A PAGAR	PAGAMENTS REALITZATS	PENDENTS DE PAGAMENT A 31 DE DESEMBRE
NIF	DENOMINACIÓ	CODI	DESCRIPCIÓ							
P1707300H	AJUNTAMENT DE FLAÇA	152	IVTM			60.870,18		60.870,18	60.870,18	0,00
		153	IIVTNU - PLUSVÁLUES			43.623,05		43.623,05	43.623,05	0,00
		154	IAE - QUOTA MUNICIPAL			25.022,57		25.022,57	25.022,57	0,00
		157	TAXES			647,02		647,02	647,02	0,00
		160	SANCIONS			750,71		750,71	750,71	0,00
		236	INTERESSOS DE DEMORA			1.266,14		1.266,14	1.266,14	0,00
		238	RECÀRREC DE CONSTRENYIMENT			2.041,45		2.041,45	2.041,45	0,00
		241	RECÀRREC EXTEMPORANEITAT IAE recàrrec provincial			91,38		91,38	91,38	0,00
		500	INTERESSOS DE DEVOLUCIÓ DE L'HISTORIC			-327,30		-327,30	-327,30	0,00
		600	EXPEDIENTS DE DEVOLUCIÓ D'INGRESSOS			114,35		114,35	114,35	0,00
		602	REINTEGRAMENT DE DEVOLUCIONS	55,11		55,11		55,11	55,11	
TOTAL				55,11		424.343,72		424.398,83	424.343,72	55,11
P1707400F	AJUNTAMENT DE FOIXÀ	154	IAE - QUOTA MUNICIPAL			-694,26		-694,26	-694,26	0,00
		160	SANCIONS			453,46		453,46	453,46	0,00

OPERACIONS PER ADMINISTRACIÓ DE RECURSOS PER COMPTE D'ALTRES ENS PÚBLICS

OBLIGACIONS DERIVADES DE LA GESTIÓ

EXERCICI 2021

ENS TITULAR		CONCEPTE		PENDENT DE PAGAMENT A 1 DE GENER	MODIFICACIONS SALDO INICIAL	RECAPTACIÓ LÍQUIDA	REINTEGRA	TOTAL A PAGAR	PAGAMENTS REALITZATS	PENDENTS DE PAGAMENT A 31 DE DESEMBRE
NIF	DENOMINACIÓ	CODI	DESCRIPCIÓ							
P1707400F	AJUNTAMENT DE FOIXÀ	236	INTERESSOS DE DEMORA			-32,94		-32,94	-32,94	0,00
		238	RECÀRREC DE CONSTRENYIMENT			85,15		85,15	85,15	0,00
		500	INTERESSOS DE DEVOLUCIÓ DE L'HISTORIC			-106,79		-106,79	-106,79	0,00
		600	EXPEDIENTS DE DEVOLUCIÓ D'INGRESSOS			25,54		25,54	25,54	0,00
TOTAL						-269,84		-269,84	-269,84	
P1703600E	AJUNTAMENT DE FONTANALS DE CERDANYA	154	IAE - QUOTA MUNICIPAL			-2.236,79		-2.236,79	-2.236,79	0,00
		160	SANCIONS			1.248,14		1.248,14	1.248,14	0,00
		236	INTERESSOS DE DEMORA			-147,37		-147,37	-147,37	0,00
		238	RECÀRREC DE CONSTRENYIMENT			-5,88		-5,88	-5,88	0,00
		500	INTERESSOS DE DEVOLUCIÓ DE L'HISTORIC			-181,74		-181,74	-181,74	0,00
		600	EXPEDIENTS DE DEVOLUCIÓ D'INGRESSOS			25,54		25,54	25,54	0,00
TOTAL						-1.298,10		-1.298,10	-1.298,10	
P1707500C	AJUNTAMENT DE FONTANILLES	154	IAE - QUOTA MUNICIPAL			-19,70		-19,70	-19,70	0,00
		160	SANCIONS			43,52		43,52	43,52	0,00

OPERACIONS PER ADMINISTRACIÓ DE RECURSOS PER COMPTE D'ALTRES ENS PÚBLICS

OBLIGACIONS DERIVADES DE LA GESTIÓ

EXERCICI 2021

ENS TITULAR		CONCEPTE		PENDENT DE PAGAMENT A 1 DE GENER	MODIFICACIONS SALDO INICIAL	RECAPTACIÓ LÍQUIDA	REINTEGRA	TOTAL A PAGAR	PAGAMENTS REALITZATS	PENDENTS DE PAGAMENT A 31 DE DESEMBRE
NIF	DENOMINACIÓ	CODI	DESCRIPCIÓ							
P1707500C	AJUNTAMENT DE FONTANILLES	236	INTERESSOS DE DEMORA			-0,88		-0,88	-0,88	0,00
		500	INTERESSOS DE DEVOLUCIÓ DE L'HISTORIC			-44,58		-44,58	-44,58	0,00
		600	EXPEDIENTS DE DEVOLUCIÓ D'INGRESSOS			12,82		12,82	12,82	0,00
TOTAL						-8,82		-8,82	-8,82	
P1725000B	AJUNTAMENT DE FORALLAC	004	RECÀRREC DEL PERIODE EXECUTIU			11,41		11,41	11,41	0,00
		022	TAXA EMPRESSES EXPLOTADORES SERVEIS DE			27.289,15		27.289,15	27.289,15	0,00
		154	IAE - QUOTA MUNICIPAL			-815,17		-815,17	-815,17	0,00
		160	SANCIONS			2.394,25		2.394,25	2.394,25	0,00
		229	MULTES TRÀNSIT			10.038,46		10.038,46	10.038,46	0,00
		236	INTERESSOS DE DEMORA			29,10		29,10	29,10	0,00
		238	RECÀRREC DE CONSTRENYIMENT			304,50		304,50	304,50	0,00
		500	INTERESSOS DE DEVOLUCIÓ DE L'HISTORIC			-159,18		-159,18	-159,18	0,00
		600	EXPEDIENTS DE DEVOLUCIÓ D'INGRESSOS			40,90	40,90	54,64	95,54	25,54
TOTAL				40,90		39.147,16		39.188,06	39.118,06	70,00

OPERACIONS PER ADMINISTRACIÓ DE RECURSOS PER COMPTE D'ALTRES ENS PÚBLICS

OBLIGACIONS DERIVADES DE LA GESTIÓ

EXERCICI 2021

ENS TITULAR		CONCEPTE		PENDENT DE PAGAMENT A 1 DE GENER	MODIFICACIONS SALDO INICIAL	RECAPTACIÓ LÍQUIDA	REINTEGRA	TOTAL A PAGAR	PAGAMENTS REALITZATS	PENDENTS DE PAGAMENT A 31 DE DESEMBRE
NIF	DENOMINACIÓ	CODI	DESCRIPCIÓ							
P1707800G	AJUNTAMENT DE FORNELLS DE LA SELVA	004	RECÀRREC DEL PERIODE EXECUTIU			604,37		604,37	604,37	0,00
		022	TAXA EMPRESES EXPLOTADORES SERVEIS DE			39.355,50		39.355,50	39.355,50	0,00
		150	IBI RÚSTICA			16.643,41		16.643,41	16.643,41	0,00
		151	IBI URBANA			936.099,48		936.099,48	936.099,48	0,00
		152	IVTM			273.672,81		273.672,81	273.672,81	0,00
		153	IIVTNU - PLUSVÀLUES			42.496,17		42.496,17	42.496,17	0,00
		154	IAE - QUOTA MUNICIPAL			111.809,01		111.809,01	111.809,01	0,00
		156	TX ESCOMBRARIES			119.895,30		119.895,30	119.895,30	0,00
		160	SANCIONS			1.815,01		1.815,01	1.815,01	0,00
		216	TX CLAVEGUERAM			45.955,19		45.955,19	45.955,19	0,00
		236	INTERESSOS DE DEMORA			3.330,07		3.330,07	3.330,07	0,00
		238	RECÀRREC DE CONSTRENYIMENT			12.063,01		12.063,01	12.063,01	0,00
		241	RECÀRREC EXTEMPORANEITAT IAE recàrrec provincial			73,10		73,10	73,10	0,00
		500	INTERESSOS DE DEVOLUCIÓ DE L'HISTORIC			-1.383,70		-1.383,70	-1.383,70	0,00

OPERACIONS PER ADMINISTRACIÓ DE RECURSOS PER COMPTE D'ALTRES ENS PÚBLICS

OBLIGACIONS DERIVADES DE LA GESTIÓ

EXERCICI 2021

ENS TITULAR		CONCEPTE		PENDENT DE PAGAMENT A 1 DE GENER	MODIFICACIONS SALDO INICIAL	RECAPTACIÓ LÍQUIDA	REINTEGRA	TOTAL A PAGAR	PAGAMENTS REALITZATS	PENDENTS DE PAGAMENT A 31 DE DESEMBRE
NIF	DENOMINACIÓ	CODI	DESCRIPCIÓ							
P1707800G	AJUNTAMENT DE FORNELLS DE LA SELVA	600	EXPEDIENTS DE DEVOLUCIÓ D'INGRESSOS	130,11		1.370,87		1.500,98	1.303,67	197,31
		602	REINTEGRAMENT DE DEVOLUCIONS	188,29				188,29	52,83	135,46
TOTAL				318,40		1.603.799,60		1.604.118,00	1.603.785,23	332,77
P1707900E	AJUNTAMENT DE FORTIÀ	004	RECÀRREC DEL PERIODE EXECUTIU			270,38		270,38	270,38	0,00
		009	IVA 7% SUBMINISTRAMENT AIGUA			2.405,83		2.405,83	2.405,83	0,00
		013	SUBMINISTRAMENT AIGUA			24.050,83		24.050,83	24.050,83	0,00
		028	REPERCUSSIÓ CANON AIGUA			20.122,86		20.122,86	20.122,86	0,00
		029	REPERCUSSIÓ CÀNON ESPECÍFIC AIGUA			768,53		768,53	768,53	0,00
		030	IVA REPERCUSSIÓ CÀNON			2.013,10		2.013,10	2.013,10	0,00
		032	IVA REPERCUSSIÓ CÀNON ESPECÍFIC			76,89		76,89	76,89	0,00
		131	TX CEMENTIRI			1.736,00		1.736,00	1.736,00	0,00
		150	IBI RÚSTICA			21.441,98		21.441,98	21.441,98	0,00
		151	IBI URBANA			159.679,11		159.679,11	159.679,11	0,00
		152	IVTM			54.260,22		54.260,22	54.260,22	0,00
153	IIVTNU - PLUSVÁLUES			120,64		120,64	120,64	0,00		

OPERACIONS PER ADMINISTRACIÓ DE RECURSOS PER COMPTE D'ALTRES ENS PÚBLICS

OBLIGACIONS DERIVADES DE LA GESTIÓ

EXERCICI 2021

ENS TITULAR		CONCEPTE		PENDENT DE PAGAMENT A 1 DE GENER	MODIFICACIONS SALDO INICIAL	RECAPTACIÓ LÍQUIDA	REINTEGRA	TOTAL A PAGAR	PAGAMENTS REALITZATS	PENDENTS DE PAGAMENT A 31 DE DESEMBRE
NIF	DENOMINACIÓ	CODI	DESCRIPCIÓ							
P1707900E	AJUNTAMENT DE FORTIÀ	154	IAE - QUOTA MUNICIPAL			6.688,38		6.688,38	6.688,38	0,00
		156	TX ESCOMBRARIES			47.971,90		47.971,90	47.971,90	0,00
		160	SANCIONS			555,65		555,65	555,65	0,00
		216	TX CLAVEGUERAM			5.891,33		5.891,33	5.891,33	0,00
		236	INTERESSOS DE DEMORA			2.240,97		2.240,97	2.240,97	0,00
		238	RECÀRREC DE CONSTRENYIMENT			7.517,25		7.517,25	7.517,25	0,00
		500	INTERESSOS DE DEVOLUCIÓ DE L'HISTORIC			-251,05		-251,05	-251,05	0,00
		600	EXPEDIENTS DE DEVOLUCIÓ D'INGRESSOS			77,20		52,52	129,72	25,54
TOTAL				77,20		357.613,32		357.690,52	357.586,34	104,18
P1708100A	AJUNTAMENT DE GARRIGÀS	004	RECÀRREC DEL PERIODE EXECUTIU			51,86		51,86	51,86	0,00
		131	TX CEMENTIRI			2.250,00		2.250,00	2.250,00	0,00
		150	IBI RÚSTICA			6.251,67		6.251,67	6.251,67	0,00
		151	IBI URBANA			193.878,06		193.878,06	193.878,06	0,00
		152	IVTM			26.584,07		26.584,07	26.584,07	0,00
		154	IAE - QUOTA MUNICIPAL			3.642,99		3.642,99	3.642,99	0,00

OPERACIONS PER ADMINISTRACIÓ DE RECURSOS PER COMPTE D'ALTRES ENS PÚBLICS

OBLIGACIONS DERIVADES DE LA GESTIÓ

EXERCICI 2021

ENS TITULAR		CONCEPTE		PENDENT DE PAGAMENT A 1 DE GENER	MODIFICACIONS SALDO INICIAL	RECAPTACIÓ LÍQUIDA	REINTEGRA	TOTAL A PAGAR	PAGAMENTS REALITZATS	PENDENTS DE PAGAMENT A 31 DE DESEMBRE
NIF	DENOMINACIÓ	CODI	DESCRIPCIÓ							
P1708100A	AJUNTAMENT DE GARRIGÀS	156	TX ESCOMBRARIES			5.045,00		5.045,00	5.045,00	0,00
		160	SANCIONS			1.048,00		1.048,00	1.048,00	0,00
		236	INTERESSOS DE DEMORA			915,23		915,23	915,23	0,00
		238	RECÀRREC DE CONSTRENYIMENT			1.396,00		1.396,00	1.396,00	0,00
		500	INTERESSOS DE DEVOLUCIÓ DE L'HISTORIC			-688,53		-688,53	-688,53	0,00
		600	EXPEDIENTS DE DEVOLUCIÓ D'INGRESSOS			244,97		244,97	202,05	42,92
		602	REINTEGRAMENT DE DEVOLUCIONS			597,33		957,67	1.555,00	925,78
TOTAL				597,33		241.576,99		242.174,32	241.502,18	672,14
P1708200I	AJUNTAMENT DE GARRIGOLES	154	IAE - QUOTA MUNICIPAL			-625,95		-625,95	-625,95	0,00
		160	SANCIONS			131,00		131,00	131,00	0,00
		236	INTERESSOS DE DEMORA			-21,33		-21,33	-21,33	0,00
		238	RECÀRREC DE CONSTRENYIMENT			26,20		26,20	26,20	0,00
		500	INTERESSOS DE DEVOLUCIÓ DE L'HISTORIC			-42,00		-42,00	-42,00	0,00
		600	EXPEDIENTS DE DEVOLUCIÓ D'INGRESSOS					275,90	275,90	275,90



OPERACIONS PER ADMINISTRACIÓ DE RECURSOS PER COMPTE D'ALTRES ENS PÚBLICS

OBLIGACIONS DERIVADES DE LA GESTIÓ

EXERCICI 2021

ENS TITULAR		CONCEPTE		PENDENT DE PAGAMENT A 1 DE GENER	MODIFICACIONS SALDO INICIAL	RECAPTACIÓ LÍQUIDA	REINTEGRA	TOTAL A PAGAR	PAGAMENTS REALITZATS	PENDENTS DE PAGAMENT A 31 DE DESEMBRE
NIF	DENOMINACIÓ	CODI	DESCRIPCIÓ							
TOTAL						-256,18		-256,18	-256,18	
P1708300G	AJUNTAMENT DE GARRIGUELLA	004	RECÀRREC DEL PERIODE EXECUTIU			1.371,13		1.371,13	1.371,13	0,00
		022	TAXA EMPRESES EXPLOTADORES SERVEIS DE			6.346,40		6.346,40	6.346,40	0,00
		131	TX CEMENTIRI			6.202,03		6.202,03	6.202,03	0,00
		150	IBI RÚSTICA			10.594,08		10.594,08	10.594,08	0,00
		151	IBI URBANA			360.840,62		360.840,62	360.840,62	0,00
		152	IVTM			56.855,77		56.855,77	56.855,77	0,00
		153	IIVTNU - PLUSVÀLUES			458,51		458,51	458,51	0,00
		154	IAE - QUOTA MUNICIPAL			7.550,05		7.550,05	7.550,05	0,00
		156	TX ESCOMBRARIES			88.398,65		88.398,65	88.398,65	0,00
		160	SANCIONS			711,50		711,50	711,50	0,00
		236	INTERESSOS DE DEMORA			2.549,14		2.549,14	2.549,14	0,00
		238	RECÀRREC DE CONSTRENYIMENT			6.675,36		6.675,36	6.675,36	0,00
		500	INTERESSOS DE DEVOLUCIÓ DE L'HISTORIC			-578,41		-578,41	-578,41	0,00

OPERACIONS PER ADMINISTRACIÓ DE RECURSOS PER COMPTE D'ALTRES ENS PÚBLICS

OBLIGACIONS DERIVADES DE LA GESTIÓ

EXERCICI 2021

ENS TITULAR		CONCEPTE		PENDENT DE PAGAMENT A 1 DE GENER	MODIFICACIONS SALDO INICIAL	RECAPTACIÓ LÍQUIDA	REINTEGRA	TOTAL A PAGAR	PAGAMENTS REALITZATS	PENDENTS DE PAGAMENT A 31 DE DESEMBRE
NIF	DENOMINACIÓ	CODI	DESCRIPCIÓ							
P1708300G	AJUNTAMENT DE GARRIGUELLA	600	EXPEDIENTS DE DEVOLUCIÓ D'INGRESSOS	18,24		881,71		899,95	630,31	269,64
		602	REINTEGRAMENT DE DEVOLUCIONS	1.780,80				1.780,80		1.780,80
TOTAL				1.799,04		548.856,54		550.655,58	548.605,14	2.050,44
P1708400E	AJUNTAMENT DE GER	154	IAE - QUOTA MUNICIPAL			-2.089,00		-2.089,00	-2.089,00	0,00
		160	SANCIONS			1.339,74		1.339,74	1.339,74	0,00
		236	INTERESSOS DE DEMORA			-127,48		-127,48	-127,48	0,00
		238	RECÀRREC DE CONSTRENYIMENT			15,92		15,92	15,92	0,00
		500	INTERESSOS DE DEVOLUCIÓ DE L'HISTORIC			-176,00		-176,00	-176,00	0,00
		600	EXPEDIENTS DE DEVOLUCIÓ D'INGRESSOS			25,54		25,54	25,54	0,00
TOTAL						-1.011,28		-1.011,28	-1.011,28	
P1708600J	AJUNTAMENT DE GOMBRÈN	154	IAE - QUOTA MUNICIPAL			-785,33		-785,33	-785,33	0,00
		160	SANCIONS			522,91		522,91	522,91	0,00
		236	INTERESSOS DE DEMORA			-39,44		-39,44	-39,44	0,00
		238	RECÀRREC DE CONSTRENYIMENT			98,25		98,25	98,25	0,00

OPERACIONS PER ADMINISTRACIÓ DE RECURSOS PER COMPTE D'ALTRES ENS PÚBLICS

OBLIGACIONS DERIVADES DE LA GESTIÓ

EXERCICI 2021

ENS TITULAR		CONCEPTE		PENDENT DE PAGAMENT A 1 DE GENER	MODIFICACIONS SALDO INICIAL	RECAPTACIÓ LÍQUIDA	REINTEGRA	TOTAL A PAGAR	PAGAMENTS REALITZATS	PENDENTS DE PAGAMENT A 31 DE DESEMBRE
NIF	DENOMINACIÓ	CODI	DESCRIPCIÓ							
P1708600J	AJUNTAMENT DE GOMBRÈN	500	INTERESSOS DE DEVOLUCIÓ DE L'HISTORIC			-122,36		-122,36	-122,36	0,00
		600	EXPEDIENTS DE DEVOLUCIÓ D'INGRESSOS			19,23		19,23	19,23	0,00
TOTAL						-306,74		-306,74	-306,74	
P1708700H	AJUNTAMENT DE GUALTA	154	IAE - QUOTA MUNICIPAL			-2.236,79		-2.236,79	-2.236,79	0,00
		160	SANCIONS			1.162,42		1.162,42	1.162,42	0,00
		236	INTERESSOS DE DEMORA			-158,30		-158,30	-158,30	0,00
		238	RECÀRREC DE CONSTRENYIMENT			-6,38		-6,38	-6,38	0,00
		500	INTERESSOS DE DEVOLUCIÓ DE L'HISTORIC			-182,43		-182,43	-182,43	0,00
		600	EXPEDIENTS DE DEVOLUCIÓ D'INGRESSOS			25,54		25,54	25,54	0,00
TOTAL						-1.395,94		-1.395,94	-1.395,94	
P1708800F	AJUNTAMENT DE GUILS DE CERDANYA	154	IAE - QUOTA MUNICIPAL			-1.635,15		-1.635,15	-1.635,15	0,00
		160	SANCIONS			623,41		623,41	623,41	0,00
		236	INTERESSOS DE DEMORA			-107,94		-107,94	-107,94	0,00
		238	RECÀRREC DE CONSTRENYIMENT			-5,88		-5,88	-5,88	0,00

OPERACIONS PER ADMINISTRACIÓ DE RECURSOS PER COMPTE D'ALTRES ENS PÚBLICS

OBLIGACIONS DERIVADES DE LA GESTIÓ

EXERCICI 2021

ENS TITULAR		CONCEPTE		PENDENT DE PAGAMENT A 1 DE GENER	MODIFICACIONS SALDO INICIAL	RECAPTACIÓ LÍQUIDA	REINTEGRA	TOTAL A PAGAR	PAGAMENTS REALITZATS	PENDENTS DE PAGAMENT A 31 DE DESEMBRE
NIF	DENOMINACIÓ	CODI	DESCRIPCIÓ							
P1708800F	AJUNTAMENT DE GUILS DE CERDANYA	500	INTERESSOS DE DEVOLUCIÓ DE L'HISTORIC			-158,37		-158,37	-158,37	0,00
		600	EXPEDIENTS DE DEVOLUCIÓ D'INGRESSOS			25,54		25,54	25,54	0,00
TOTAL						-1.258,39		-1.258,39	-1.258,39	
P1709100J	AJUNTAMENT DE JAFRE	154	IAE - QUOTA MUNICIPAL			-69,09		-69,09	-69,09	0,00
		160	SANCIONS			1.557,78		1.557,78	1.557,78	0,00
		236	INTERESSOS DE DEMORA			42,24		42,24	42,24	0,00
		238	RECÀRREC DE CONSTRENYIMENT			104,80		104,80	104,80	0,00
		500	INTERESSOS DE DEVOLUCIÓ DE L'HISTORIC			-123,74		-123,74	-123,74	0,00
		600	EXPEDIENTS DE DEVOLUCIÓ D'INGRESSOS			25,54		25,54	25,54	0,00
TOTAL						1.537,53		1.537,53	1.537,53	
P1709400D	AJUNTAMENT DE JUIÀ	004	RECÀRREC DEL PERIODE EXECUTIU			50,44		50,44	50,44	0,00
		008	IVA 16% COMPTADORS			214,34		214,34	214,34	0,00
		009	IVA 7% SUBMINISTRAMENT AIGUA			747,27		747,27	747,27	0,00
		012	COMPTADORS			1.026,81		1.026,81	1.026,81	0,00

OPERACIONS PER ADMINISTRACIÓ DE RECURSOS PER COMPTE D'ALTRES ENS PÚBLICS

OBLIGACIONS DERIVADES DE LA GESTIÓ

EXERCICI 2021

ENS TITULAR		CONCEPTE		PENDENT DE PAGAMENT A 1 DE GENER	MODIFICACIONS SALDO INICIAL	RECAPTACIÓ LÍQUIDA	REINTEGRA	TOTAL A PAGAR	PAGAMENTS REALITZATS	PENDENTS DE PAGAMENT A 31 DE DESEMBRE
NIF	DENOMINACIÓ	CODI	DESCRIPCIÓ							
P1709400D	AJUNTAMENT DE JUIÀ	013	SUBMINISTRAMENT AIGUA			7.468,96		7.468,96	7.468,96	0,00
		028	REPERCUSSIÓ CANON AIGUA			8.035,43		8.035,43	8.035,43	0,00
		029	REPERCUSSIÓ CÀNON ESPECÍFIC AIGUA			1.248,49		1.248,49	1.248,49	0,00
		030	IVA REPERCUSSIÓ CÀNON			804,08		804,08	804,08	0,00
		032	IVA REPERCUSSIÓ CÀNON ESPECÍFIC			124,89		124,89	124,89	0,00
		131	TX CEMENTIRI			1.215,50		1.215,50	1.215,50	0,00
		150	IBI RÚSTICA			7.410,01		7.410,01	7.410,01	0,00
		151	IBI URBANA			73.263,21		73.263,21	73.263,21	0,00
		152	IVTM			17.903,55		17.903,55	17.903,55	0,00
		154	IAE - QUOTA MUNICIPAL			23.786,14		23.786,14	23.786,14	0,00
		156	TX ESCOMBRARIES			13.463,64		13.463,64	13.463,64	0,00
		160	SANCIONS			549,72		549,72	549,72	0,00
		216	TX CLAVEGUERAM			12.283,52		12.283,52	12.283,52	0,00
		236	INTERESSOS DE DEMORA			252,49		252,49	252,49	0,00
		238	RECÀRREC DE CONSTRENYIMENT			942,62		942,62	942,62	0,00



OPERACIONS PER ADMINISTRACIÓ DE RECURSOS PER COMPTE D'ALTRES ENS PÚBLICS

OBLIGACIONS DERIVADES DE LA GESTIÓ

EXERCICI 2021

ENS TITULAR		CONCEPTE		PENDENT DE PAGAMENT A 1 DE GENER	MODIFICACIONS SALDO INICIAL	RECAPTACIÓ LÍQUIDA	REINTEGRA	TOTAL A PAGAR	PAGAMENTS REALITZATS	PENDENTS DE PAGAMENT A 31 DE DESEMBRE
NIF	DENOMINACIÓ	CODI	DESCRIPCIÓ							
P1709400D	AJUNTAMENT DE JUIÀ	500	INTERESSOS DE DEVOLUCIÓ DE L'HISTORIC			-346,40		-346,40	-346,40	0,00
		600	EXPEDIENTS DE DEVOLUCIÓ D'INGRESSOS	3,70		220,22		223,92	74,21	149,71
		602	REINTEGRAMENT DE DEVOLUCIONS			49,15		49,15	49,15	0,00
TOTAL				3,70		170.714,08		170.717,78	170.568,07	149,71
P1702500H	AJUNTAMENT DE LA BISBAL D'EMPORDÀ	004	RECÀRREC DEL PERIODE EXECUTIU			213,95		213,95	213,95	0,00
		022	TAXA EMPRESSES EXPLOTADORES SERVEIS DE			91.900,71		91.900,71	91.900,71	0,00
		130	ICIO - IMPOST SOBRE CONSTRUCCIONS INSTAL·LACIONS I			15.518,89		15.518,89	15.518,89	0,00
		160	SANCIONS			16.435,11		16.435,11	16.435,11	0,00
		229	MULTES TRÀNSIT			205.295,77		205.295,77	205.295,77	0,00
		236	INTERESSOS DE DEMORA			7.915,02		7.915,02	7.915,02	0,00
		238	RECÀRREC DE CONSTRENYIMENT			10.189,69		10.189,69	10.189,69	0,00
		500	INTERESSOS DE DEVOLUCIÓ DE L'HISTORIC			-83,29		-83,29	-83,29	0,00
		600	EXPEDIENTS DE DEVOLUCIÓ D'INGRESSOS			404,23	1.076,97	1.481,20	334,23	1.146,97
602	REINTEGRAMENT DE DEVOLUCIONS			20,83		20,83	20,83	0,00		

OPERACIONS PER ADMINISTRACIÓ DE RECURSOS PER COMPTE D'ALTRES ENS PÚBLICS

OBLIGACIONS DERIVADES DE LA GESTIÓ

EXERCICI 2021

ENS TITULAR		CONCEPTE		PENDENT DE PAGAMENT A 1 DE GENER	MODIFICACIONS SALDO INICIAL	RECAPTACIÓ LÍQUIDA	REINTEGRA	TOTAL A PAGAR	PAGAMENTS REALITZATS	PENDENTS DE PAGAMENT A 31 DE DESEMBRE
NIF	DENOMINACIÓ	CODI	DESCRIPCIÓ							
TOTAL				1.076,97		347.810,91		348.887,88	347.740,91	1.146,97
P1720100E	AJUNTAMENT DE LA CELLERA DE TER	154	IAE - QUOTA MUNICIPAL			-1.635,15		-1.635,15	-1.635,15	0,00
		160	SANCIONS			606,09		606,09	606,09	0,00
		236	INTERESSOS DE DEMORA			-114,02		-114,02	-114,02	0,00
		238	RECÀRREC DE CONSTRENYIMENT			-6,30		-6,30	-6,30	0,00
		500	INTERESSOS DE DEVOLUCIÓ DE L'HISTORIC			-158,79		-158,79	-158,79	0,00
		600	EXPEDIENTS DE DEVOLUCIÓ D'INGRESSOS			576,12		576,12	576,12	0,00
TOTAL						-732,05		-732,05	-732,05	
P1709300F	AJUNTAMENT DE LA JONQUERA	004	RECÀRREC DEL PERIODE EXECUTIU			399,59		399,59	399,59	0,00
		022	TAXA EMPRESSES EXPLOTADORES SERVEIS DE			63.039,22		63.039,22	63.039,22	0,00
		045	MULTES COERCITIVES ACTIVITATS			104,32		104,32	104,32	0,00
		131	TX CEMENTIRI			675,00		675,00	675,00	0,00
		132	TX ENTRADA VEHICLES I RESERVA GUAL			884,94		884,94	884,94	0,00
		134	TX L·LICÈNCIA I INSTRUMENTS URBANÍSTICS			69,60		69,60	69,60	0,00

OPERACIONS PER ADMINISTRACIÓ DE RECURSOS PER COMPTE D'ALTRES ENS PÚBLICS

OBLIGACIONS DERIVADES DE LA GESTIÓ

EXERCICI 2021

ENS TITULAR		CONCEPTE		PENDENT DE PAGAMENT A 1 DE GENER	MODIFICACIONS SALDO INICIAL	RECAPTACIÓ LÍQUIDA	REINTEGRA	TOTAL A PAGAR	PAGAMENTS REALITZATS	PENDENTS DE PAGAMENT A 31 DE DESEMBRE
NIF	DENOMINACIÓ	CODI	DESCRIPCIÓ							
P1709300F	AJUNTAMENT DE LA JONQUERA	135	TX EXPEDICIÓ DOCUMENTS ADMINISTRATIUS			36,70		36,70	36,70	0,00
		150	IBI RÚSTICA			419,33		419,33	419,33	0,00
		151	IBI URBANA			18.245,83		18.245,83	18.245,83	0,00
		152	IVTM			40.394,79		40.394,79	40.394,79	0,00
		153	IIVTNU - PLUSVÁLUES			1.060,54		1.060,54	1.060,54	0,00
		154	IAE - QUOTA MUNICIPAL			3.928,33		3.928,33	3.928,33	0,00
		156	TX ESCOMBRARIES			51.539,55		51.539,55	51.539,55	0,00
		157	TAXES			2.508,08		2.508,08	2.508,08	0,00
		160	SANCIONS			9.441,74		9.441,74	9.441,74	0,00
		219	TX LLAR INFANTS			1.051,85		1.051,85	1.051,85	0,00
		220	TX UTILITZACIÓ SÒL, SUBSÒL I VOL DOMINI PÚBLIC			10.447,90		10.447,90	10.447,90	0,00
		229	MULTES TRÀNSIT			48.688,11		48.688,11	48.688,11	0,00
		232	SANCIONS ORDENANÇA CONVIVÈNCIA			353,77		353,77	353,77	0,00
		236	INTERESSOS DE DEMORA			10.009,49		10.009,49	10.009,49	0,00



OPERACIONS PER ADMINISTRACIÓ DE RECURSOS PER COMPTE D'ALTRES ENS PÚBLICS

OBLIGACIONS DERIVADES DE LA GESTIÓ

EXERCICI 2021

ENS TITULAR		CONCEPTE		PENDENT DE PAGAMENT A 1 DE GENER	MODIFICACIONS SALDO INICIAL	RECAPTACIÓ LÍQUIDA	REINTEGRA	TOTAL A PAGAR	PAGAMENTS REALITZATS	PENDENTS DE PAGAMENT A 31 DE DESEMBRE
NIF	DENOMINACIÓ	CODI	DESCRIPCIÓ							
P1709300F	AJUNTAMENT DE LA JONQUERA	238	RECÀRREC DE CONSTRENYIMENT			27.058,72		27.058,72	27.058,72	0,00
		241	RECÀRREC EXTEMPORANEITAT IAE recàrrec provincial			226,49		226,49	226,49	0,00
		500	INTERESSOS DE DEVOLUCIÓ DE L'HISTORIC			-46,62		-46,62	-46,62	0,00
		600	EXPEDIENTS DE DEVOLUCIÓ D'INGRESSOS	1.563,07		2.537,99		4.101,06	2.589,92	1.511,14
		601	ALTRES CREDITORS NO PRESSUPOSTARIS	641,31		14,25		655,56	585,45	70,11
		602	REINTEGRAMENT DE DEVOLUCIONS	1.230,21				1.230,21		1.230,21
		TOTAL				3.434,59		293.089,51		296.524,10
P1713800I	AJUNTAMENT DE LA PERA	004	RECÀRREC DEL PERIODE EXECUTIU			1,85		1,85	1,85	0,00
		022	TAXA EMPRESSES EXPLOTADORES SERVEIS DE			15.783,49		15.783,49	15.783,49	0,00
		154	IAE - QUOTA MUNICIPAL			-1.639,63		-1.639,63	-1.639,63	0,00
		160	SANCIONS			1.333,90		1.333,90	1.333,90	0,00
		236	INTERESSOS DE DEMORA			-120,84		-120,84	-120,84	0,00
		238	RECÀRREC DE CONSTRENYIMENT			106,54		106,54	106,54	0,00
		500	INTERESSOS DE DEVOLUCIÓ DE L'HISTORIC			-161,20		-161,20	-161,20	0,00

OPERACIONS PER ADMINISTRACIÓ DE RECURSOS PER COMPTE D'ALTRES ENS PÚBLICS

OBLIGACIONS DERIVADES DE LA GESTIÓ

EXERCICI 2021

ENS TITULAR		CONCEPTE		PENDENT DE PAGAMENT A 1 DE GENER	MODIFICACIONS SALDO INICIAL	RECAPTACIÓ LÍQUIDA	REINTEGRA	TOTAL A PAGAR	PAGAMENTS REALITZATS	PENDENTS DE PAGAMENT A 31 DE DESEMBRE
NIF	DENOMINACIÓ	CODI	DESCRIPCIÓ							
P1713800I	AJUNTAMENT DE LA PERA	600	EXPEDIENTS DE DEVOLUCIÓ D'INGRESSOS			25,54		25,54	25,54	0,00
TOTAL						15.329,65		15.329,65	15.329,65	
P1720000G	AJUNTAMENT DE LA SELVA DE MAR	004	RECÀRREC DEL PERIODE EXECUTIU			165,03		165,03	165,03	0,00
		131	TX CEMENTIRI			1.320,00		1.320,00	1.320,00	0,00
		150	IBI RÚSTICA			1.044,87		1.044,87	1.044,87	0,00
		151	IBI URBANA			158.015,37		158.015,37	158.015,37	0,00
		152	IVTM			13.161,47		13.161,47	13.161,47	0,00
		153	IIVTNU - PLUSVÀLUES			21.613,81		21.613,81	21.613,81	0,00
		154	IAE - QUOTA MUNICIPAL			-463,55		-463,55	-463,55	0,00
		156	TX ESCOMBRARIES			33.728,00		33.728,00	33.728,00	0,00
		157	TAXES			14.538,01		14.538,01	14.538,01	0,00
		160	SANCIONS			531,91		531,91	531,91	0,00
		216	TX CLAVEGUERAM			3.945,00		3.945,00	3.945,00	0,00
		223	TX UTILITZACIÓ PRIVATIVA APROFITAMENT			63,00		63,00	63,00	0,00
		236	INTERESSOS DE DEMORA			989,55		989,55	989,55	0,00

OPERACIONS PER ADMINISTRACIÓ DE RECURSOS PER COMPTE D'ALTRES ENS PÚBLICS

OBLIGACIONS DERIVADES DE LA GESTIÓ

EXERCICI 2021

ENS TITULAR		CONCEPTE		PENDENT DE PAGAMENT A 1 DE GENER	MODIFICACIONS SALDO INICIAL	RECAPTACIÓ LÍQUIDA	REINTEGRA	TOTAL A PAGAR	PAGAMENTS REALITZATS	PENDENTS DE PAGAMENT A 31 DE DESEMBRE
NIF	DENOMINACIÓ	CODI	DESCRIPCIÓ							
P1720000G	AJUNTAMENT DE LA SELVA DE MAR	238	RECÀRREC DE CONSTRENYIMENT			4.842,47		4.842,47	4.842,47	0,00
		241	RECÀRREC EXTEMPORANEITAT IAE recàrrec provincial			4,46		4,46	4,46	0,00
		500	INTERESSOS DE DEVOLUCIÓ DE L'HISTORIC			-129,51		-129,51	-129,51	0,00
		600	EXPEDIENTS DE DEVOLUCIÓ D'INGRESSOS	329,83		447,83		777,66	777,66	0,00
TOTAL				329,83		253.817,72		254.147,55	254.147,55	
P1720700B	AJUNTAMENT DE LA TALLADA D'EMPORDÀ	154	IAE - QUOTA MUNICIPAL			26.248,18		26.248,18	26.248,18	0,00
		160	SANCIONS			12.283,64		12.283,64	12.283,64	0,00
		236	INTERESSOS DE DEMORA			2.321,15		2.321,15	2.321,15	0,00
		238	RECÀRREC DE CONSTRENYIMENT			104,80		104,80	104,80	0,00
		500	INTERESSOS DE DEVOLUCIÓ DE L'HISTORIC			-145,13		-145,13	-145,13	0,00
		600	EXPEDIENTS DE DEVOLUCIÓ D'INGRESSOS			25,54		25,54	25,54	0,00
TOTAL						40.838,18		40.838,18	40.838,18	
P1701500I	AJUNTAMENT DE LA VAJOL	004	RECÀRREC DEL PERIODE EXECUTIU			157,45		157,45	157,45	0,00

OPERACIONS PER ADMINISTRACIÓ DE RECURSOS PER COMPTE D'ALTRES ENS PÚBLICS

OBLIGACIONS DERIVADES DE LA GESTIÓ

EXERCICI 2021

ENS TITULAR		CONCEPTE		PENDENT DE PAGAMENT A 1 DE GENER	MODIFICACIONS SALDO INICIAL	RECAPTACIÓ LÍQUIDA	REINTEGRA	TOTAL A PAGAR	PAGAMENTS REALITZATS	PENDENTS DE PAGAMENT A 31 DE DESEMBRE
NIF	DENOMINACIÓ	CODI	DESCRIPCIÓ							
P1701500I	AJUNTAMENT DE LA VAJOL	009	IVA 7% SUBMINISTRAMENT AIGUA			351,89		351,89	351,89	0,00
		013	SUBMINISTRAMENT AIGUA			3.550,35		3.550,35	3.550,35	0,00
		022	TAXA EMPRESES EXPLOTADORES SERVEIS DE			840,49		840,49	840,49	0,00
		028	REPERCUSSIÓ CANON AIGUA			5.420,88		5.420,88	5.420,88	0,00
		029	REPERCUSSIÓ CÀNON ESPECÍFIC AIGUA			93,36		93,36	93,36	0,00
		030	IVA REPERCUSSIÓ CÀNON			542,54		542,54	542,54	0,00
		032	IVA REPERCUSSIÓ CÀNON ESPECÍFIC			9,36		9,36	9,36	0,00
		131	TX CEMENTIRI			650,00		650,00	650,00	0,00
		150	IBI RÚSTICA			595,83		595,83	595,83	0,00
		151	IBI URBANA			43.804,94		43.804,94	43.804,94	0,00
		152	IVTM			6.016,00		6.016,00	6.016,00	0,00
		154	IAE - QUOTA MUNICIPAL			-465,77		-465,77	-465,77	0,00
		156	TX ESCOMBRARIES			10.443,50		10.443,50	10.443,50	0,00
		160	SANCIONS			242,76		242,76	242,76	0,00
		216	TX CLAVEGUERAM			1.700,00		1.700,00	1.700,00	0,00

OPERACIONS PER ADMINISTRACIÓ DE RECURSOS PER COMPTE D'ALTRES ENS PÚBLICS

OBLIGACIONS DERIVADES DE LA GESTIÓ

EXERCICI 2021

ENS TITULAR		CONCEPTE		PENDENT DE PAGAMENT A 1 DE GENER	MODIFICACIONS SALDO INICIAL	RECAPTACIÓ LÍQUIDA	REINTEGRA	TOTAL A PAGAR	PAGAMENTS REALITZATS	PENDENTS DE PAGAMENT A 31 DE DESEMBRE
NIF	DENOMINACIÓ	CODI	DESCRIPCIÓ							
P1701500I	AJUNTAMENT DE LA VAJOL	236	INTERESSOS DE DEMORA			444,79		444,79	444,79	0,00
		238	RECÀRREC DE CONSTRENYIMENT			1.446,51		1.446,51	1.446,51	0,00
		500	INTERESSOS DE DEVOLUCIÓ DE L'HISTORIC			-1.529,09		-1.529,09	-1.529,09	0,00
		600	EXPEDIENTS DE DEVOLUCIÓ D'INGRESSOS			44,42		44,42	44,42	0,00
TOTAL						74.360,21		74.360,21	74.360,21	
P1722100C	AJUNTAMENT DE LA VALL DE BIANYA	004	RECÀRREC DEL PERIODE EXECUTIU			526,10		526,10	526,10	0,00
		022	TAXA EMPRESSES EXPLOTADORES SERVEIS DE			47.899,01		47.899,01	47.899,01	0,00
		150	IBI RÚSTICA			21.655,77		21.655,77	21.655,77	0,00
		151	IBI URBANA			366.213,32		366.213,32	366.213,32	0,00
		152	IVTM			4.244,22		4.244,22	4.244,22	0,00
		154	IAE - QUOTA MUNICIPAL			109.746,04		109.746,04	109.746,04	0,00
		156	TX ESCOMBRARIES			1.011,08		1.011,08	1.011,08	0,00
		160	SANCIONS			1.391,91		1.391,91	1.391,91	0,00
		236	INTERESSOS DE DEMORA			5.279,14		5.279,14	5.279,14	0,00

OPERACIONS PER ADMINISTRACIÓ DE RECURSOS PER COMPTE D'ALTRES ENS PÚBLICS

OBLIGACIONS DERIVADES DE LA GESTIÓ

EXERCICI 2021

ENS TITULAR		CONCEPTE		PENDENT DE PAGAMENT A 1 DE GENER	MODIFICACIONS SALDO INICIAL	RECAPTACIÓ LÍQUIDA	REINTEGRA	TOTAL A PAGAR	PAGAMENTS REALITZATS	PENDENTS DE PAGAMENT A 31 DE DESEMBRE
NIF	DENOMINACIÓ	CODI	DESCRIPCIÓ							
P1722100C	AJUNTAMENT DE LA VALL DE BIANYA	238	RECÀRREC DE CONSTRENYIMENT			7.150,98		7.150,98	7.150,98	0,00
		500	INTERESSOS DE DEVOLUCIÓ DE L'HISTORIC			-365,56		-365,56	-365,56	0,00
		600	EXPEDIENTS DE DEVOLUCIÓ D'INGRESSOS	123,60		538,88		662,48	662,48	0,00
TOTAL				123,60		565.290,89		565.414,49	565.414,49	
P1701700E	AJUNTAMENT DE LA VALL D'EN BAS	004	RECÀRREC DEL PERIODE EXECUTIU			326,31		326,31	326,31	0,00
		022	TAXA EMPRESSES EXPLOTADORES SERVEIS DE			64.243,89		64.243,89	64.243,89	0,00
		150	IBI RÚSTICA			58.276,90		58.276,90	58.276,90	0,00
		151	IBI URBANA			801.565,05		801.565,05	801.565,05	0,00
		152	IVTM			4.551,81		4.551,81	4.551,81	0,00
		153	IIVTNU - PLUSVÁLUES			65.873,84		65.873,84	65.873,84	0,00
		154	IAE - QUOTA MUNICIPAL			117.854,59		117.854,59	117.854,59	0,00
		156	TX ESCOMBRARIES			2.446,17		2.446,17	2.446,17	0,00
		160	SANCIONS			2.070,87		2.070,87	2.070,87	0,00
		236	INTERESSOS DE DEMORA			4.442,91		4.442,91	4.442,91	0,00

OPERACIONS PER ADMINISTRACIÓ DE RECURSOS PER COMPTE D'ALTRES ENS PÚBLICS

OBLIGACIONS DERIVADES DE LA GESTIÓ

EXERCICI 2021

ENS TITULAR		CONCEPTE		PENDENT DE PAGAMENT A 1 DE GENER	MODIFICACIONS SALDO INICIAL	RECAPTACIÓ LÍQUIDA	REINTEGRA	TOTAL A PAGAR	PAGAMENTS REALITZATS	PENDENTS DE PAGAMENT A 31 DE DESEMBRE
NIF	DENOMINACIÓ	CODI	DESCRIPCIÓ							
P1701700E	AJUNTAMENT DE LA VALL D'EN BAS	238	RECÀRREC DE CONSTRENYIMENT			7.087,26		7.087,26	7.087,26	0,00
		241	RECÀRREC EXTEMPORANEITAT IAE recàrrec provincial			4.119,76		4.119,76	4.119,76	0,00
		500	INTERESSOS DE DEVOLUCIÓ DE L'HISTORIC			-3.967,14		-3.967,14	-3.967,14	0,00
		600	EXPEDIENTS DE DEVOLUCIÓ D'INGRESSOS			2.935,39		2.935,39	2.773,35	162,04
		601	ALTRES CREDITORS NO PRESSUPOSTARIS			154,23		154,23	154,23	0,00
		602	REINTEGRAMENT DE DEVOLUCIONS			290,25		3.304,25	3.304,25	290,25
TOTAL				444,48		1.135.131,86		1.135.576,34	1.135.124,05	452,29
P1701100H	AJUNTAMENT DE L'ARMENTERA	004	RECÀRREC DEL PERIODE EXECUTIU			243,66		243,66	243,66	0,00
		020	DESRATITZACIÓ I DESINSECTITZACIÓ			11,10		11,10	11,10	0,00
		065	TAXA DE DESINSECTACIÓ			474,53		474,53	474,53	0,00
		131	TX CEMENTIRI			285,60		285,60	285,60	0,00
		132	TX ENTRADA VEHICLES I RESERVA GUAL			160,00		160,00	160,00	0,00
		150	IBI RÚSTICA			17.773,80		17.773,80	17.773,80	0,00
		151	IBI URBANA			228.325,85		228.325,85	228.325,85	0,00



OPERACIONS PER ADMINISTRACIÓ DE RECURSOS PER COMPTE D'ALTRES ENS PÚBLICS

OBLIGACIONS DERIVADES DE LA GESTIÓ

EXERCICI 2021

ENS TITULAR		CONCEPTE		PENDENT DE PAGAMENT A 1 DE GENER	MODIFICACIONS SALDO INICIAL	RECAPTACIÓ LÍQUIDA	REINTEGRA	TOTAL A PAGAR	PAGAMENTS REALITZATS	PENDENTS DE PAGAMENT A 31 DE DESEMBRE	
NIF	DENOMINACIÓ	CODI	DESCRIPCIÓ								
P1701100H	AJUNTAMENT DE L'ARMENTERA	152	IVTM			51.726,59		51.726,59	51.726,59	0,00	
		153	IIVTNU - PLUSVÁLUES			1.587,92		1.587,92	1.587,92	0,00	
		154	IAE - QUOTA MUNICIPAL			1.711,51		1.711,51	1.711,51	0,00	
		156	TX ESCOMBRARIES			7.647,01		7.647,01	7.647,01	0,00	
		160	SANCIONS			1.481,18		1.481,18	1.481,18	0,00	
		216	TX CLAVEGUERAM			1.652,45		1.652,45	1.652,45	0,00	
		220	TX UTILITZACIÓ SÒL, SUBSÒL I VOL DOMINI PÚBLIC			12,80		12,80	12,80	0,00	
		236	INTERESSOS DE DEMORA			937,82		937,82	937,82	0,00	
		238	RECÀRREC DE CONSTRENYIMENT			4.000,13		4.000,13	4.000,13	0,00	
		244	EXECUCIONS SUBSIDIÀRIES			4,25		4,25	4,25	0,00	
		500	INTERESSOS DE DEVOLUCIÓ DE L'HISTORIC			-243,82		-243,82	-243,82	0,00	
		600	EXPEDIENTS DE DEVOLUCIÓ D'INGRESSOS			596,99		916,07	1.513,06	916,07	596,99
		601	ALTRES CREDITORS NO PRESSUPOSTARIS			14,98			14,98	14,98	0,00
		602	REINTEGRAMENT DE DEVOLUCIONS			16,04			16,04		16,04



OPERACIONS PER ADMINISTRACIÓ DE RECURSOS PER COMPTE D'ALTRES ENS PÚBLICS

OBLIGACIONS DERIVADES DE LA GESTIÓ

EXERCICI 2021

ENS TITULAR		CONCEPTE		PENDENT DE PAGAMENT A 1 DE GENER	MODIFICACIONS SALDO INICIAL	RECAPTACIÓ LÍQUIDA	REINTEGRA	TOTAL A PAGAR	PAGAMENTS REALITZATS	PENDENTS DE PAGAMENT A 31 DE DESEMBRE
NIF	DENOMINACIÓ	CODI	DESCRIPCIÓ							
TOTAL				628,01		318.708,45		319.336,46	318.723,43	613,03
P1714200A	AJUNTAMENT DE LES PLANES D'HOSTOLES	004	RECÀRREC DEL PERIODE EXECUTIU			293,92		293,92	293,92	0,00
		008	IVA 16% COMPTADORS			6,28		6,28	6,28	0,00
		009	IVA 7% SUBMINISTRAMENT AIGUA			20,66		20,66	20,66	0,00
		012	COMPTADORS			30,04		30,04	30,04	0,00
		013	SUBMINISTRAMENT AIGUA			254,29		254,29	254,29	0,00
		022	TAXA EMPRESES EXPLOTADORES SERVEIS DE			36.287,82		36.287,82	36.287,82	0,00
		028	REPERCUSSIÓ CANON AIGUA			619,02		619,02	619,02	0,00
		030	IVA REPERCUSSIÓ CÀNON			58,22		58,22	58,22	0,00
		131	TX CEMENTIRI			47,10		47,10	47,10	0,00
		133	TX SUBMINISTRAMENT AIGUA			514,47		514,47	514,47	0,00
		150	IBI RÚSTICA			94.496,58		94.496,58	94.496,58	0,00
		151	IBI URBANA			324.723,76		324.723,76	324.723,76	0,00
		152	IVTM			113.141,80		113.141,80	113.141,80	0,00
		153	IIVTNU - PLUSVÁLUES			61.552,23		61.552,23	61.552,23	0,00

OPERACIONS PER ADMINISTRACIÓ DE RECURSOS PER COMPTE D'ALTRES ENS PÚBLICS

OBLIGACIONS DERIVADES DE LA GESTIÓ

EXERCICI 2021

ENS TITULAR		CONCEPTE		PENDENT DE PAGAMENT A 1 DE GENER	MODIFICACIONS SALDO INICIAL	RECAPTACIÓ LÍQUIDA	REINTEGRA	TOTAL A PAGAR	PAGAMENTS REALITZATS	PENDENTS DE PAGAMENT A 31 DE DESEMBRE	
NIF	DENOMINACIÓ	CODI	DESCRIPCIÓ								
P1714200A	AJUNTAMENT DE LES PLANES D'HOSTOLES	154	IAE - QUOTA MUNICIPAL			45.770,78		45.770,78	45.770,78	0,00	
		156	TX ESCOMBRARIES			2.591,79		2.591,79	2.591,79	0,00	
		160	SANCIONS			17.294,22		17.294,22	17.294,22	0,00	
		216	TX CLAVEGUERAM			44,43		44,43	44,43	0,00	
		236	INTERESSOS DE DEMORA			3.336,71		3.336,71	3.336,71	0,00	
		238	RECÀRREC DE CONSTRENYIMENT			11.613,66		11.613,66	11.613,66	0,00	
		241	RECÀRREC EXTEMPORANEITAT IAE recàrrec provincial			585,56		585,56	585,56	0,00	
		500	INTERESSOS DE DEVOLUCIÓ DE L'HISTORIC			-409,79		-409,79	-409,79	0,00	
		600	EXPEDIENTS DE DEVOLUCIÓ D'INGRESSOS			1.207,43		1.103,14	2.310,57	1.646,14	664,43
		601	ALTRES CREDITORS NO PRESSUPOSTARIS					160,17	160,17	160,17	0,00
		602	REINTEGRAMENT DE DEVOLUCIONS			727,10		727,10		727,10	
TOTAL				1.934,53		714.136,86		716.071,39	714.679,86	1.391,53	
P1714800H	AJUNTAMENT DE LES PRESES	004	RECÀRREC DEL PERIODE EXECUTIU			14,18		14,18	14,18	0,00	
		022	TAXA EMPRESAS EXPLOTADORES SERVEIS DE			75.041,48		75.041,48	75.041,48	0,00	

OPERACIONS PER ADMINISTRACIÓ DE RECURSOS PER COMPTE D'ALTRES ENS PÚBLICS

OBLIGACIONS DERIVADES DE LA GESTIÓ

EXERCICI 2021

ENS TITULAR		CONCEPTE		PENDENT DE PAGAMENT A 1 DE GENER	MODIFICACIONS SALDO INICIAL	RECAPTACIÓ LÍQUIDA	REINTEGRA	TOTAL A PAGAR	PAGAMENTS REALITZATS	PENDENTS DE PAGAMENT A 31 DE DESEMBRE
NIF	DENOMINACIÓ	CODI	DESCRIPCIÓ							
P1714800H	AJUNTAMENT DE LES PRESES	131	TX CEMENTIRI			12,08		12,08	12,08	0,00
		150	IBI RÚSTICA			47,99		47,99	47,99	0,00
		151	IBI URBANA			6.726,61		6.726,61	6.726,61	0,00
		152	IVTM			2.043,00		2.043,00	2.043,00	0,00
		153	IIVTNU - PLUSVÁLUES			258,42		258,42	258,42	0,00
		154	IAE - QUOTA MUNICIPAL			31.313,85		31.313,85	31.313,85	0,00
		156	TX ESCOMBRARIES			1.659,83		1.659,83	1.659,83	0,00
		160	SANCIONS			12.133,50		12.133,50	12.133,50	0,00
		224	TX L·LICÈNCIA OBERTURA ESTABLIMENTS I			188,58		188,58	188,58	0,00
		227	PREU PÚBLIC UTILITZACIÓ PRIVATIVA DOMINI			193,56		193,56	193,56	0,00
		236	INTERESSOS DE DEMORA			3.691,64		3.691,64	3.691,64	0,00
		238	RECÀRREC DE CONSTRENYIMENT			2.282,23		2.282,23	2.282,23	0,00
		500	INTERESSOS DE DEVOLUCIÓ DE L'HISTORIC			-175,75		-175,75	-175,75	0,00
		600	EXPEDIENTS DE DEVOLUCIÓ D'INGRESSOS			1.608,47		1.608,47	1.470,92	137,55

OPERACIONS PER ADMINISTRACIÓ DE RECURSOS PER COMPTE D'ALTRES ENS PÚBLICS

OBLIGACIONS DERIVADES DE LA GESTIÓ

EXERCICI 2021

ENS TITULAR		CONCEPTE		PENDENT DE PAGAMENT A 1 DE GENER	MODIFICACIONS SALDO INICIAL	RECAPTACIÓ LÍQUIDA	REINTEGRA	TOTAL A PAGAR	PAGAMENTS REALITZATS	PENDENTS DE PAGAMENT A 31 DE DESEMBRE
NIF	DENOMINACIÓ	CODI	DESCRIPCIÓ							
P1714800H	AJUNTAMENT DE LES PRESES	601	ALTRES CREDITORS NO PRESSUPOSTARIS	26,39				26,39	26,39	0,00
TOTAL				26,39		137.039,67		137.066,06	136.928,51	137,55
P1706800H	AJUNTAMENT DE L'ESCALA	004	RECÀRREC DEL PERIODE EXECUTIU			5.355,92		5.355,92	5.355,92	0,00
		019	ACTIVITATS EXTRAESCOLARS			43,82		43,82	43,82	0,00
		021	P. Públic escombraries locals comercials i industr			8.694,27		8.694,27	8.694,27	0,00
		022	TAXA EMPRESES EXPLOTADORES SERVEIS DE			129.723,95		129.723,95	129.723,95	0,00
		035	PREU PÚBLIC PRESTACIÓ SERVEIS ESPORTIUS			700,07		700,07	700,07	0,00
		040	PP LLAR D'INFANTS			4.217,37		4.217,37	4.217,37	0,00
		050	PP MATRÍCULA LLAR D'INFANTS			25,31		25,31	25,31	0,00
		052	PP ESCOLA DE TEATRE			55,00		55,00	55,00	0,00
		078	TAXA SERVEI MUNICIPAL TELEDISTRIBUCIO			9.129,40		9.129,40	9.129,40	0,00
		098	ALTRES INGRESSOS			5.131,79		5.131,79	5.131,79	0,00
		130	ICIO - IMPOST SOBRE CONSTRUCCIONS INSTAL.LACIONS I			2.406,07		2.406,07	2.406,07	0,00
		132	TX ENTRADA VEHICLES I RESERVA GUAL			4.596,87		4.596,87	4.596,87	0,00



OPERACIONS PER ADMINISTRACIÓ DE RECURSOS PER COMPTE D'ALTRES ENS PÚBLICS

OBLIGACIONS DERIVADES DE LA GESTIÓ

EXERCICI 2021

ENS TITULAR		CONCEPTE		PENDENT DE PAGAMENT A 1 DE GENER	MODIFICACIONS SALDO INICIAL	RECAPTACIÓ LÍQUIDA	REINTEGRA	TOTAL A PAGAR	PAGAMENTS REALITZATS	PENDENTS DE PAGAMENT A 31 DE DESEMBRE
NIF	DENOMINACIÓ	CODI	DESCRIPCIÓ							
P1706800H	AJUNTAMENT DE L'ESCALA	135	TX EXPEDICIÓ DOCUMENTS ADMINISTRATIUS			2.337,22		2.337,22	2.337,22	0,00
		150	IBI RÚSTICA			311,30		311,30	311,30	0,00
		151	IBI URBANA			425.748,82		425.748,82	425.748,82	0,00
		152	IVTM			97.084,09		97.084,09	97.084,09	0,00
		153	IIVTNU - PLUSVÁLUES			33.091,10		33.091,10	33.091,10	0,00
		154	IAE - QUOTA MUNICIPAL			10.802,22		10.802,22	10.802,22	0,00
		156	TX ESCOMBRARIES			189.932,55		189.932,55	189.932,55	0,00
		157	TAXES			254,50		254,50	254,50	0,00
		158	QUOTES URBANITZACIÓ			4.381,76		4.381,76	4.381,76	0,00
		160	SANCIONS			811,10		811,10	811,10	0,00
		216	TX CLAVEGUERAM			166,56		166,56	166,56	0,00
		220	TX UTILITZACIÓ SÒL, SUBSÒL I VOL DOMINI PÚBLIC			65.134,77		65.134,77	65.134,77	0,00
		223	TX UTILITZACIÓ PRIVATIVA APROFITAMENT			406,84		406,84	406,84	0,00
		224	TX LLICÈNCIA OBERTURA ESTABLIMENTS I			21.236,84		21.236,84	21.236,84	0,00

OPERACIONS PER ADMINISTRACIÓ DE RECURSOS PER COMPTE D'ALTRES ENS PÚBLICS

OBLIGACIONS DERIVADES DE LA GESTIÓ

EXERCICI 2021

ENS TITULAR		CONCEPTE		PENDENT DE PAGAMENT A 1 DE GENER	MODIFICACIONS SALDO INICIAL	RECAPTACIÓ LÍQUIDA	REINTEGRA	TOTAL A PAGAR	PAGAMENTS REALITZATS	PENDENTS DE PAGAMENT A 31 DE DESEMBRE	
NIF	DENOMINACIÓ	CODI	DESCRIPCIÓ								
P1706800H	AJUNTAMENT DE L'ESCALA	225	TX CONTROL PUBLICITAT DINÀMICA			45,00		45,00	45,00	0,00	
		229	MULTES TRÀNSIT			304.466,38		304.466,38	304.466,38	0,00	
		236	INTERESSOS DE DEMORA			48.994,87		48.994,87	48.994,87	0,00	
		238	RECÀRREC DE CONSTRENYIMENT			156.629,19		156.629,19	156.629,19	0,00	
		239	C. ESPECIALS EXECUCIÓ OBRES			24.524,94		24.524,94	24.524,94	0,00	
		500	INTERESSOS DE DEVOLUCIÓ DE L'HISTORIC			-266,13		-266,13	-266,13	0,00	
		600	EXPEDIENTS DE DEVOLUCIÓ D'INGRESSOS			2.891,98		4.114,84	7.006,82	3.833,24	3.173,58
		601	ALTRES CREDITORS NO PRESSUPOSTARIS			0,71		0,71	0,71	0,71	0,00
		602	REINTEGRAMENT DE DEVOLUCIONS			407,20		359,07	766,27	321,77	444,50
TOTAL				3.299,89		1.560.647,67		1.563.947,56	1.560.329,48	3.618,08	
P1709500A	AJUNTAMENT DE LLADÓ	004	RECÀRREC DEL PERIODE EXECUTIU			82,10		82,10	82,10	0,00	
		022	TAXA EMPRESES EXPLOTADORES SERVEIS DE			4.591,85		4.591,85	4.591,85	0,00	
		150	IBI RÚSTICA			14.123,62		14.123,62	14.123,62	0,00	
		151	IBI URBANA			133.386,73		133.386,73	133.386,73	0,00	

OPERACIONS PER ADMINISTRACIÓ DE RECURSOS PER COMPTE D'ALTRES ENS PÚBLICS

OBLIGACIONS DERIVADES DE LA GESTIÓ

EXERCICI 2021

ENS TITULAR		CONCEPTE		PENDENT DE PAGAMENT A 1 DE GENER	MODIFICACIONS SALDO INICIAL	RECAPTACIÓ LÍQUIDA	REINTEGRA	TOTAL A PAGAR	PAGAMENTS REALITZATS	PENDENTS DE PAGAMENT A 31 DE DESEMBRE
NIF	DENOMINACIÓ	CODI	DESCRIPCIÓ							
P1709500A	AJUNTAMENT DE LLADÓ	152	IVTM			41.041,70		41.041,70	41.041,70	0,00
		154	IAE - QUOTA MUNICIPAL			2.560,87		2.560,87	2.560,87	0,00
		160	SANCIONS			1.462,12		1.462,12	1.462,12	0,00
		236	INTERESSOS DE DEMORA			123,61		123,61	123,61	0,00
		238	RECÀRREC DE CONSTRENYIMENT			1.423,49		1.423,49	1.423,49	0,00
		500	INTERESSOS DE DEVOLUCIÓ DE L'HISTORIC			-104,50		-104,50	-104,50	0,00
		600	EXPEDIENTS DE DEVOLUCIÓ D'INGRESSOS			4,85		122,55	122,55	4,85
		602	REINTEGRAMENT DE DEVOLUCIONS			94,20		94,20	94,20	94,20
TOTAL				99,05		198.814,14		198.913,19	198.814,14	99,05
P1709600I	AJUNTAMENT DE LLAGOSTERA	004	RECÀRREC DEL PERIODE EXECUTIU			150,81		150,81	150,81	0,00
		022	TAXA EMPRESSES EXPLOTADORES SERVEIS DE			93.343,38		93.343,38	93.343,38	0,00
		158	QUOTES URBANITZACIÓ			30.681,77		30.681,77	30.681,77	0,00
		160	SANCIONS			7.118,25		7.118,25	7.118,25	0,00
		229	MULTES TRÀNSIT			249.474,20		249.474,20	249.474,20	0,00

OPERACIONS PER ADMINISTRACIÓ DE RECURSOS PER COMPTE D'ALTRES ENS PÚBLICS

OBLIGACIONS DERIVADES DE LA GESTIÓ

EXERCICI 2021

ENS TITULAR		CONCEPTE		PENDENT DE PAGAMENT A 1 DE GENER	MODIFICACIONS SALDO INICIAL	RECAPTACIÓ LÍQUIDA	REINTEGRA	TOTAL A PAGAR	PAGAMENTS REALITZATS	PENDENTS DE PAGAMENT A 31 DE DESEMBRE
NIF	DENOMINACIÓ	CODI	DESCRIPCIÓ							
P1709600I	AJUNTAMENT DE LLAGOSTERA	230	MULTES COERCITIVES			649,96		649,96	649,96	0,00
		236	INTERESSOS DE DEMORA			8.118,89		8.118,89	8.118,89	0,00
		238	RECÀRREC DE CONSTRENYIMENT			16.607,89		16.607,89	16.607,89	0,00
		241	RECÀRREC EXTEMPORANEITAT IAE recàrrec provincial			529,07		529,07	529,07	0,00
		500	INTERESSOS DE DEVOLUCIÓ DE L'HISTORIC			-226,12		-226,12	-226,12	0,00
		600	EXPEDIENTS DE DEVOLUCIÓ D'INGRESSOS		1.299,00	726,84		2.025,84	463,00	1.562,84
		601	ALTRES CREDITORS NO PRESSUPOSTARIS			644,25		644,25	644,25	0,00
		602	REINTEGRAMENT DE DEVOLUCIONS		406,09	1,74		407,83		407,83
TOTAL				1.705,09		407.820,93		409.526,02	407.555,35	1.970,67
P1709700G	AJUNTAMENT DE LLAMBILLES	004	RECÀRREC DEL PERIODE EXECUTIU			281,72		281,72	281,72	0,00
		022	TAXA EMPRESES EXPLOTADORES SERVEIS DE			7.567,91		7.567,91	7.567,91	0,00
		150	IBI RÚSTICA			7.775,61		7.775,61	7.775,61	0,00
		151	IBI URBANA			215.100,79		215.100,79	215.100,79	0,00
		152	IVTM			53.729,89		53.729,89	53.729,89	0,00



OPERACIONS PER ADMINISTRACIÓ DE RECURSOS PER COMPTE D'ALTRES ENS PÚBLICS

OBLIGACIONS DERIVADES DE LA GESTIÓ

EXERCICI 2021

ENS TITULAR		CONCEPTE		PENDENT DE PAGAMENT A 1 DE GENER	MODIFICACIONS SALDO INICIAL	RECAPTACIÓ LÍQUIDA	REINTEGRA	TOTAL A PAGAR	PAGAMENTS REALITZATS	PENDENTS DE PAGAMENT A 31 DE DESEMBRE
NIF	DENOMINACIÓ	CODI	DESCRIPCIÓ							
P1709700G	AJUNTAMENT DE LLAMBILLES	154	IAE - QUOTA MUNICIPAL			3.168,59		3.168,59	3.168,59	0,00
		156	TX ESCOMBRARIES			70.110,43		70.110,43	70.110,43	0,00
		160	SANCIONS			1.441,91		1.441,91	1.441,91	0,00
		161	SANCIONS ADMINISTRATIVES			162,72		162,72	162,72	0,00
		232	SANCIONS ORDENANÇA CONVIVÈNCIA			335,43		335,43	335,43	0,00
		236	INTERESSOS DE DEMORA			1.060,42		1.060,42	1.060,42	0,00
		238	RECÀRREC DE CONSTRENYIMENT			5.684,79		5.684,79	5.684,79	0,00
		500	INTERESSOS DE DEVOLUCIÓ DE L'HISTORIC			-310,78		-310,78	-310,78	0,00
		600	EXPEDIENTS DE DEVOLUCIÓ D'INGRESSOS			31,79	3.220,49	3.252,28	27,33	3.224,95
		602	REINTEGRAMENT DE DEVOLUCIONS			178,93		178,93		178,93
TOTAL				210,72		369.329,92		369.540,64	366.136,76	3.403,88
P1709800E	AJUNTAMENT DE LLANARS	022	TAXA EMPRESES EXPLOTADORES SERVEIS DE			2.321,79		2.321,79	2.321,79	0,00
		154	IAE - QUOTA MUNICIPAL			-845,41		-845,41	-845,41	0,00
		160	SANCIONS			720,53		720,53	720,53	0,00

OPERACIONS PER ADMINISTRACIÓ DE RECURSOS PER COMPTE D'ALTRES ENS PÚBLICS

OBLIGACIONS DERIVADES DE LA GESTIÓ

EXERCICI 2021

ENS TITULAR		CONCEPTE		PENDENT DE PAGAMENT A 1 DE GENER	MODIFICACIONS SALDO INICIAL	RECAPTACIÓ LÍQUIDA	REINTEGRA	TOTAL A PAGAR	PAGAMENTS REALITZATS	PENDENTS DE PAGAMENT A 31 DE DESEMBRE
NIF	DENOMINACIÓ	CODI	DESCRIPCIÓ							
P1709800E	AJUNTAMENT DE LLANARS	236	INTERESSOS DE DEMORA			-46,30		-46,30	-46,30	0,00
		238	RECÀRREC DE CONSTRENYIMENT			104,80		104,80	104,80	0,00
		500	INTERESSOS DE DEVOLUCIÓ DE L'HISTORIC			-129,22		-129,22	-129,22	0,00
		600	EXPEDIENTS DE DEVOLUCIÓ D'INGRESSOS			538,88		538,88	538,88	0,00
TOTAL						2.665,07		2.665,07	2.665,07	
P1709900C	AJUNTAMENT DE LLANÇÀ	004	RECÀRREC DEL PERIODE EXECUTIU			835,71		835,71	835,71	0,00
		034	TX ESTACIONAMENT VEHICLES (APARCAMENT			51,45		51,45	51,45	0,00
		044	TD CONNEXIÓ XARXA CLAVEGUERAM			78,20		78,20	78,20	0,00
		058	ALTRES SANCIONS			798,00		798,00	798,00	0,00
		130	ICIO - IMPOST SOBRE CONSTRUCCIONS INSTAL·LACIONS I			4.441,98		4.441,98	4.441,98	0,00
		131	TX CEMENTIRI			286,00		286,00	286,00	0,00
		132	TX ENTRADA VEHICLES I RESERVA GUAL			950,18		950,18	950,18	0,00
		134	TX L·LICÈNCIA I INSTRUMENTS URBANÍSTICS			3.374,23		3.374,23	3.374,23	0,00
		150	IBI RÚSTICA			73,48		73,48	73,48	0,00

OPERACIONS PER ADMINISTRACIÓ DE RECURSOS PER COMPTE D'ALTRES ENS PÚBLICS

OBLIGACIONS DERIVADES DE LA GESTIÓ

EXERCICI 2021

ENS TITULAR		CONCEPTE		PENDENT DE PAGAMENT A 1 DE GENER	MODIFICACIONS SALDO INICIAL	RECAPTACIÓ LÍQUIDA	REINTEGRA	TOTAL A PAGAR	PAGAMENTS REALITZATS	PENDENTS DE PAGAMENT A 31 DE DESEMBRE
NIF	DENOMINACIÓ	CODI	DESCRIPCIÓ							
P1709900C	AJUNTAMENT DE LLANÇA	151	IBI URBANA			222.230,15		222.230,15	222.230,15	0,00
		152	IVTM			45.445,10		45.445,10	45.445,10	0,00
		153	IIVTNU - PLUSVÀLUES			25.464,61		25.464,61	25.464,61	0,00
		154	IAE - QUOTA MUNICIPAL			3.277,29		3.277,29	3.277,29	0,00
		156	TX ESCOMBRARIES			37.089,92		37.089,92	37.089,92	0,00
		157	TAXES			3.581,70		3.581,70	3.581,70	0,00
		158	QUOTES URBANITZACIÓ			6.970,69		6.970,69	6.970,69	0,00
		216	TX CLAVEGUERAM			8.694,01		8.694,01	8.694,01	0,00
		219	TX LLAR INFANTS			2.920,10		2.920,10	2.920,10	0,00
		220	TX UTILITZACIÓ SÒL, SUBSÒL I VOL DOMINI PÚBLIC			284,27		284,27	284,27	0,00
		223	TX UTILITZACIÓ PRIVATIVA APROFITAMENT			4.487,42		4.487,42	4.487,42	0,00
		224	TX LLICÈNCIA OBERTURA ESTABLIMENTS I			1.415,00		1.415,00	1.415,00	0,00
		225	TX CONTROL PUBLICITAT DINÀMICA			294,00		294,00	294,00	0,00
		226	PREU PÚBLIC PRESTACIÓ DE SERVEIS			473,37		473,37	473,37	0,00

OPERACIONS PER ADMINISTRACIÓ DE RECURSOS PER COMPTE D'ALTRES ENS PÚBLICS

OBLIGACIONS DERIVADES DE LA GESTIÓ

EXERCICI 2021

ENS TITULAR		CONCEPTE		PENDENT DE PAGAMENT A 1 DE GENER	MODIFICACIONS SALDO INICIAL	RECAPTACIÓ LÍQUIDA	REINTEGRA	TOTAL A PAGAR	PAGAMENTS REALITZATS	PENDENTS DE PAGAMENT A 31 DE DESEMBRE	
NIF	DENOMINACIÓ	CODI	DESCRIPCIÓ								
P1709900C	AJUNTAMENT DE LLANÇA	229	MULTES TRÀNSIT			36.394,59		36.394,59	36.394,59	0,00	
		234	SANCIONS TINENÇA ANIMALS			200,00		200,00	200,00	0,00	
		236	INTERESSOS DE DEMORA			17.788,52		17.788,52	17.788,52	0,00	
		238	RECÀRREC DE CONSTRENYIMENT			56.108,09		56.108,09	56.108,09	0,00	
		500	INTERESSOS DE DEVOLUCIÓ DE L'HISTORIC			-17,58		-17,58	-17,58	0,00	
		600	EXPEDIENTS DE DEVOLUCIÓ D'INGRESSOS			1.259,49		2.717,66	3.977,15	3.061,71	915,44
		601	ALTRES CREDITORS NO PRESSUPOSTARIS			112,86		41,33	154,19	151,65	2,54
		602	REINTEGRAMENT DE DEVOLUCIONS					8,66	8,66	8,66	8,66
TOTAL				1.372,35		486.758,13		488.130,48	487.203,84	926,64	
P1710000I	AJUNTAMENT DE LLEERS	004	RECÀRREC DEL PERIODE EXECUTIU			570,76		570,76	570,76	0,00	
		022	TAXA EMPRESSES EXPLOTADORES SERVEIS DE			36.804,76		36.804,76	36.804,76	0,00	
		130	ICIO - IMPOST SOBRE CONSTRUCCIONS I			1.904,96		1.904,96	1.904,96	0,00	
		131	TX CEMENTIRI			5.376,00		5.376,00	5.376,00	0,00	
		132	TX ENTRADA VEHICLES I RESERVA GUAL			5.881,54		5.881,54	5.881,54	0,00	

OPERACIONS PER ADMINISTRACIÓ DE RECURSOS PER COMPTE D'ALTRES ENS PÚBLICS

OBLIGACIONS DERIVADES DE LA GESTIÓ

EXERCICI 2021

ENS TITULAR		CONCEPTE		PENDENT DE PAGAMENT A 1 DE GENER	MODIFICACIONS SALDO INICIAL	RECAPTACIÓ LÍQUIDA	REINTEGRA	TOTAL A PAGAR	PAGAMENTS REALITZATS	PENDENTS DE PAGAMENT A 31 DE DESEMBRE
NIF	DENOMINACIÓ	CODI	DESCRIPCIÓ							
P1710000I	AJUNTAMENT DE LLEERS	134	TX L·LICÈNCIA I INSTRUMENTS URBANÍSTICS			126,15		126,15	126,15	0,00
		150	IBI RÚSTICA			17.251,22		17.251,22	17.251,22	0,00
		151	IBI URBANA			442.696,83		442.696,83	442.696,83	0,00
		152	IVTM			103.888,80		103.888,80	103.888,80	0,00
		153	IIVTNU - PLUSVÁLUES			252,50		252,50	252,50	0,00
		154	IAE - QUOTA MUNICIPAL			31.404,36		31.404,36	31.404,36	0,00
		156	TX ESCOMBRARIES			4.746,31		4.746,31	4.746,31	0,00
		160	SANCIONS			1.007,93		1.007,93	1.007,93	0,00
		220	TX UTILITZACIÓ SÒL, SUBSÒL I VOL DOMINI PÚBLIC			10,23		10,23	10,23	0,00
		222	TX TINENÇA ANIMALS			1,50		1,50	1,50	0,00
		236	INTERESSOS DE DEMORA			3.295,75		3.295,75	3.295,75	0,00
		238	RECÀRREC DE CONSTRENYIMENT			6.555,90		6.555,90	6.555,90	0,00
		243	CÀNONS I APROFITAMENTS ESPECIALS			2.197,88		2.197,88	2.197,88	0,00
		500	INTERESSOS DE DEVOLUCIÓ DE L'HISTORIC			-1.270,41		-1.270,41	-1.270,41	0,00

OPERACIONS PER ADMINISTRACIÓ DE RECURSOS PER COMPTE D'ALTRES ENS PÚBLICS

OBLIGACIONS DERIVADES DE LA GESTIÓ

EXERCICI 2021

ENS TITULAR		CONCEPTE		PENDENT DE PAGAMENT A 1 DE GENER	MODIFICACIONS SALDO INICIAL	RECAPTACIÓ LÍQUIDA	REINTEGRA	TOTAL A PAGAR	PAGAMENTS REALITZATS	PENDENTS DE PAGAMENT A 31 DE DESEMBRE
NIF	DENOMINACIÓ	CODI	DESCRIPCIÓ							
P1710000I	AJUNTAMENT DE LLERS	600	EXPEDIENTS DE DEVOLUCIÓ D'INGRESSOS	147,49		2.100,81		2.248,30	1.878,48	369,82
		601	ALTRES CREDITORS NO PRESSUPOSTARIS	0,10		-0,10		0,00		0,00
		602	REINTEGRAMENT DE DEVOLUCIONS	774,68		9.599,89		10.374,57	4.845,09	5.529,48
TOTAL				922,27		674.403,57		675.325,84	669.426,54	5.899,30
P1710100G	AJUNTAMENT DE LLÍVIA	154	IAE - QUOTA MUNICIPAL			-1.939,70		-1.939,70	-1.939,70	0,00
		160	SANCIONS			2.405,82		2.405,82	2.405,82	0,00
		236	INTERESSOS DE DEMORA			-113,56		-113,56	-113,56	0,00
		238	RECÀRREC DE CONSTRENYIMENT			8,65		8,65	8,65	0,00
		500	INTERESSOS DE DEVOLUCIÓ DE L'HISTORIC			-169,94		-169,94	-169,94	0,00
		600	EXPEDIENTS DE DEVOLUCIÓ D'INGRESSOS			232,25		232,25	232,25	0,00
TOTAL						423,52		423,52	423,52	
P1710800B	AJUNTAMENT DE MAÇANET DE CABRENYS	004	RECÀRREC DEL PERIODE EXECUTIU			397,62		397,62	397,62	0,00
		008	IVA 16% COMPTADORS			2.741,07		2.741,07	2.741,07	0,00
		009	IVA 7% SUBMINISTRAMENT AIGUA			3.694,84		3.694,84	3.694,84	0,00

OPERACIONS PER ADMINISTRACIÓ DE RECURSOS PER COMPTE D'ALTRES ENS PÚBLICS

OBLIGACIONS DERIVADES DE LA GESTIÓ

EXERCICI 2021

ENS TITULAR		CONCEPTE		PENDENT DE PAGAMENT A 1 DE GENER	MODIFICACIONS SALDO INICIAL	RECAPTACIÓ LÍQUIDA	REINTEGRA	TOTAL A PAGAR	PAGAMENTS REALITZATS	PENDENTS DE PAGAMENT A 31 DE DESEMBRE
NIF	DENOMINACIÓ	CODI	DESCRIPCIÓ							
P1710800B	AJUNTAMENT DE MAÇANET DE CABRENYS	012	COMPTADORS			13.052,71		13.052,71	13.052,71	0,00
		013	SUBMINISTRAMENT AIGUA			36.901,29		36.901,29	36.901,29	0,00
		022	TAXA EMPRESES EXPLOTADORES SERVEIS DE			2.431,47		2.431,47	2.431,47	0,00
		028	REPERCUSSIÓ CANON AIGUA			42.972,38		42.972,38	42.972,38	0,00
		029	REPERCUSSIÓ CÀNON ESPECÍFIC AIGUA			4.481,14		4.481,14	4.481,14	0,00
		030	IVA REPERCUSSIÓ CÀNON			4.300,49		4.300,49	4.300,49	0,00
		032	IVA REPERCUSSIÓ CÀNON ESPECÍFIC			448,16		448,16	448,16	0,00
		131	TX CEMENTIRI			3.190,00		3.190,00	3.190,00	0,00
		132	TX ENTRADA VEHICLES I RESERVA GUAL			3.491,15		3.491,15	3.491,15	0,00
		150	IBI RÚSTICA			2.626,26		2.626,26	2.626,26	0,00
		151	IBI URBANA			422.352,57		422.352,57	422.352,57	0,00
		152	IVTM			45.342,92		45.342,92	45.342,92	0,00
		153	IIVTNU - PLUSVÀLUES			46.867,51		46.867,51	46.867,51	0,00
		154	IAE - QUOTA MUNICIPAL			10.360,84		10.360,84	10.360,84	0,00
		156	TX ESCOMBRARIES			96.987,55		96.987,55	96.987,55	0,00



OPERACIONS PER ADMINISTRACIÓ DE RECURSOS PER COMPTE D'ALTRES ENS PÚBLICS

OBLIGACIONS DERIVADES DE LA GESTIÓ

EXERCICI 2021

ENS TITULAR		CONCEPTE		PENDENT DE PAGAMENT A 1 DE GENER	MODIFICACIONS SALDO INICIAL	RECAPTACIÓ LÍQUIDA	REINTEGRA	TOTAL A PAGAR	PAGAMENTS REALITZATS	PENDENTS DE PAGAMENT A 31 DE DESEMBRE
NIF	DENOMINACIÓ	CODI	DESCRIPCIÓ							
P1710800B	AJUNTAMENT DE MAÇANET DE CABRENYS	160	SANCIONS			582,48		582,48	582,48	0,00
		216	TX CLAVEGUERAM			7.419,75		7.419,75	7.419,75	0,00
		236	INTERESSOS DE DEMORA			4.886,73		4.886,73	4.886,73	0,00
		238	RECÀRREC DE CONSTRENYIMENT			8.537,68		8.537,68	8.537,68	0,00
		241	RECÀRREC EXTEMPORANEITAT IAE recàrrec provincial			386,92		386,92	386,92	0,00
		500	INTERESSOS DE DEVOLUCIÓ DE L'HISTORIC			-688,49		-688,49	-688,49	0,00
		600	EXPEDIENTS DE DEVOLUCIÓ D'INGRESSOS			1.306,89		1.306,89	677,10	629,79
		602	REINTEGRAMENT DE DEVOLUCIONS			368,82		368,82		368,82
TOTAL						765.440,75		765.440,75	764.442,14	998,61
P1710400A	AJUNTAMENT DE MADREMANYA	004	RECÀRREC DEL PERIODE EXECUTIU			221,34		221,34	221,34	0,00
		022	TAXA EMPRESES EXPLOTADORES SERVEIS DE			2.478,45		2.478,45	2.478,45	0,00
		150	IBI RÚSTICA			4.356,68		4.356,68	4.356,68	0,00
		151	IBI URBANA			132.834,95		132.834,95	132.834,95	0,00
		152	IVTM			15.009,82		15.009,82	15.009,82	0,00

OPERACIONS PER ADMINISTRACIÓ DE RECURSOS PER COMPTE D'ALTRES ENS PÚBLICS

OBLIGACIONS DERIVADES DE LA GESTIÓ

EXERCICI 2021

ENS TITULAR		CONCEPTE		PENDENT DE PAGAMENT A 1 DE GENER	MODIFICACIONS SALDO INICIAL	RECAPTACIÓ LÍQUIDA	REINTEGRA	TOTAL A PAGAR	PAGAMENTS REALITZATS	PENDENTS DE PAGAMENT A 31 DE DESEMBRE
NIF	DENOMINACIÓ	CODI	DESCRIPCIÓ							
P1710400A	AJUNTAMENT DE MADREMANYA	154	IAE - QUOTA MUNICIPAL			-1.087,49		-1.087,49	-1.087,49	0,00
		156	TX ESCOMBRARIES			25.346,50		25.346,50	25.346,50	0,00
		160	SANCIONS			294,76		294,76	294,76	0,00
		236	INTERESSOS DE DEMORA			139,76		139,76	139,76	0,00
		238	RECÀRREC DE CONSTRENYIMENT			1.175,25		1.175,25	1.175,25	0,00
		500	INTERESSOS DE DEVOLUCIÓ DE L'HISTORIC			-177,86		-177,86	-177,86	0,00
		600	EXPEDIENTS DE DEVOLUCIÓ D'INGRESSOS			25,54		25,54	25,54	0,00
		602	REINTEGRAMENT DE DEVOLUCIONS			20,61		20,61	20,61	20,61
TOTAL				20,61		180.617,70		180.638,31	180.617,70	20,61
P1711000H	AJUNTAMENT DE MAIÀ DE MONTCAL	004	RECÀRREC DEL PERIODE EXECUTIU			164,52		164,52	164,52	0,00
		131	TX CEMENTIRI			2.814,84		2.814,84	2.814,84	0,00
		150	IBI RÚSTICA			14.314,75		14.314,75	14.314,75	0,00
		151	IBI URBANA			90.766,89		90.766,89	90.766,89	0,00
		152	IVTM			32.777,50		32.777,50	32.777,50	0,00
		153	IIVTNU - PLUSVÁLUES			17.477,82		17.477,82	17.477,82	0,00

OPERACIONS PER ADMINISTRACIÓ DE RECURSOS PER COMPTE D'ALTRES ENS PÚBLICS

OBLIGACIONS DERIVADES DE LA GESTIÓ

EXERCICI 2021

ENS TITULAR		CONCEPTE		PENDENT DE PAGAMENT A 1 DE GENER	MODIFICACIONS SALDO INICIAL	RECAPTACIÓ LÍQUIDA	REINTEGRA	TOTAL A PAGAR	PAGAMENTS REALITZATS	PENDENTS DE PAGAMENT A 31 DE DESEMBRE
NIF	DENOMINACIÓ	CODI	DESCRIPCIÓ							
P1711000H	AJUNTAMENT DE MAIÀ DE MONTCAL	154	IAE - QUOTA MUNICIPAL			3.676,07		3.676,07	3.676,07	0,00
		156	TX ESCOMBRARIES			40.368,62		40.368,62	40.368,62	0,00
		160	SANCIONS			1.526,51		1.526,51	1.526,51	0,00
		216	TX CLAVEGUERAM			1.182,81		1.182,81	1.182,81	0,00
		236	INTERESSOS DE DEMORA			928,70		928,70	928,70	0,00
		238	RECÀRREC DE CONSTRENYIMENT			1.983,04		1.983,04	1.983,04	0,00
		241	RECÀRREC EXTEMPORANEITAT IAE recàrrec provincial			274,89		274,89	274,89	0,00
		500	INTERESSOS DE DEVOLUCIÓ DE L'HISTORIC			-703,19		-703,19	-703,19	0,00
		600	EXPEDIENTS DE DEVOLUCIÓ D'INGRESSOS			13,89		254,85	268,74	254,85
602	REINTEGRAMENT DE DEVOLUCIONS			74,46		74,46	74,46	74,46	0,00	
TOTAL				88,35		207.808,62		207.896,97	207.883,08	13,89
P1710600F	AJUNTAMENT DE MASARAC	004	RECÀRREC DEL PERIODE EXECUTIU			120,62		120,62	120,62	0,00
		131	TX CEMENTIRI			573,79		573,79	573,79	0,00
		150	IBI RÚSTICA			9.322,94		9.322,94	9.322,94	0,00

OPERACIONS PER ADMINISTRACIÓ DE RECURSOS PER COMPTE D'ALTRES ENS PÚBLICS

OBLIGACIONS DERIVADES DE LA GESTIÓ

EXERCICI 2021

ENS TITULAR		CONCEPTE		PENDENT DE PAGAMENT A 1 DE GENER	MODIFICACIONS SALDO INICIAL	RECAPTACIÓ LÍQUIDA	REINTEGRA	TOTAL A PAGAR	PAGAMENTS REALITZATS	PENDENTS DE PAGAMENT A 31 DE DESEMBRE	
NIF	DENOMINACIÓ	CODI	DESCRIPCIÓ								
P1710600F	AJUNTAMENT DE MASARAC	151	IBI URBANA			49.878,79		49.878,79	49.878,79	0,00	
		152	IVTM			14.838,45		14.838,45	14.838,45	0,00	
		154	IAE - QUOTA MUNICIPAL			-60,69		-60,69	-60,69	0,00	
		160	SANCIONS			1.033,61		1.033,61	1.033,61	0,00	
		216	TX CLAVEGUERAM			1.460,00		1.460,00	1.460,00	0,00	
		236	INTERESSOS DE DEMORA			700,10		700,10	700,10	0,00	
		238	RECÀRREC DE CONSTRENYIMENT			756,99		756,99	756,99	0,00	
		500	INTERESSOS DE DEVOLUCIÓ DE L'HISTORIC			-769,39		-769,39	-769,39	0,00	
		600	EXPEDIENTS DE DEVOLUCIÓ D'INGRESSOS			36,19	8,68	44,87	44,87	44,87	0,00
		602	REINTEGRAMENT DE DEVOLUCIONS				5,43	5,43	5,43	5,43	0,00
TOTAL				36,19		77.869,32		77.905,51	77.905,51		
P1710700D	AJUNTAMENT DE MASSANES	154	IAE - QUOTA MUNICIPAL			-1.347,77		-1.347,77	-1.347,77	0,00	
		160	SANCIONS			1.406,18		1.406,18	1.406,18	0,00	
		236	INTERESSOS DE DEMORA			-95,29		-95,29	-95,29	0,00	
		238	RECÀRREC DE CONSTRENYIMENT			104,80		104,80	104,80	0,00	

OPERACIONS PER ADMINISTRACIÓ DE RECURSOS PER COMPTE D'ALTRES ENS PÚBLICS

OBLIGACIONS DERIVADES DE LA GESTIÓ

EXERCICI 2021

ENS TITULAR		CONCEPTE		PENDENT DE PAGAMENT A 1 DE GENER	MODIFICACIONS SALDO INICIAL	RECAPTACIÓ LÍQUIDA	REINTEGRA	TOTAL A PAGAR	PAGAMENTS REALITZATS	PENDENTS DE PAGAMENT A 31 DE DESEMBRE
NIF	DENOMINACIÓ	CODI	DESCRIPCIÓ							
P1710700D	AJUNTAMENT DE MASSANES	500	INTERESSOS DE DEVOLUCIÓ DE L'HISTORIC			-150,22		-150,22	-150,22	0,00
		600	EXPEDIENTS DE DEVOLUCIÓ D'INGRESSOS			413,45		413,45	275,90	137,55
TOTAL						331,15		331,15	193,60	137,55
P1710500H	AJUNTAMENT DE MERANGES	154	IAE - QUOTA MUNICIPAL			-765,11		-765,11	-765,11	0,00
		236	INTERESSOS DE DEMORA			-56,27		-56,27	-56,27	0,00
		238	RECÀRREC DE CONSTRENYIMENT			-103,41		-103,41	-103,41	0,00
		500	INTERESSOS DE DEVOLUCIÓ DE L'HISTORIC			-18,26		-18,26	-18,26	0,00
		600	EXPEDIENTS DE DEVOLUCIÓ D'INGRESSOS			16,03		16,03	16,03	0,00
TOTAL						-927,02		-927,02	-927,02	
P1711200D	AJUNTAMENT DE MIERES	004	RECÀRREC DEL PERIODE EXECUTIU			86,40		86,40	86,40	0,00
		008	IVA 16% COMPTADORS			1.214,68		1.214,68	1.214,68	0,00
		009	IVA 7% SUBMINISTRAMENT AIGUA			1.813,93		1.813,93	1.813,93	0,00
		012	COMPTADORS			5.766,57		5.766,57	5.766,57	0,00
		013	SUBMINISTRAMENT AIGUA			18.139,09		18.139,09	18.139,09	0,00

OPERACIONS PER ADMINISTRACIÓ DE RECURSOS PER COMPTE D'ALTRES ENS PÚBLICS

OBLIGACIONS DERIVADES DE LA GESTIÓ

EXERCICI 2021

ENS TITULAR		CONCEPTE		PENDENT DE PAGAMENT A 1 DE GENER	MODIFICACIONS SALDO INICIAL	RECAPTACIÓ LÍQUIDA	REINTEGRA	TOTAL A PAGAR	PAGAMENTS REALITZATS	PENDENTS DE PAGAMENT A 31 DE DESEMBRE
NIF	DENOMINACIÓ	CODI	DESCRIPCIÓ							
P1711200D	AJUNTAMENT DE MIERES	022	TAXA EMPRESAS EXPLOTADORES SERVEIS DE			5.552,43		5.552,43	5.552,43	0,00
		028	REPERCUSSIÓ CANON AIGUA			17.280,89		17.280,89	17.280,89	0,00
		029	REPERCUSSIÓ CÀNON ESPECÍFIC AIGUA			2.686,23		2.686,23	2.686,23	0,00
		030	IVA REPERCUSSIÓ CÀNON			1.729,14		1.729,14	1.729,14	0,00
		032	IVA REPERCUSSIÓ CÀNON ESPECÍFIC			268,78		268,78	268,78	0,00
		150	IBI RÚSTICA			25.502,38		25.502,38	25.502,38	0,00
		151	IBI URBANA			67.808,18		67.808,18	67.808,18	0,00
		152	IVTM			20.453,40		20.453,40	20.453,40	0,00
		153	IIVTNU - PLUSVÁLUES			14.001,46		14.001,46	14.001,46	0,00
		154	IAE - QUOTA MUNICIPAL			1.915,21		1.915,21	1.915,21	0,00
		156	TX ESCOMBRARIES			38.199,71		38.199,71	38.199,71	0,00
		160	SANCIONS			1.159,20		1.159,20	1.159,20	0,00
		216	TX CLAVEGUERAM			4.361,64		4.361,64	4.361,64	0,00
		236	INTERESSOS DE DEMORA			430,17		430,17	430,17	0,00
		238	RECÀRREC DE CONSTRENYIMENT			2.660,31		2.660,31	2.660,31	0,00

OPERACIONS PER ADMINISTRACIÓ DE RECURSOS PER COMPTE D'ALTRES ENS PÚBLICS

OBLIGACIONS DERIVADES DE LA GESTIÓ

EXERCICI 2021

ENS TITULAR		CONCEPTE		PENDENT DE PAGAMENT A 1 DE GENER	MODIFICACIONS SALDO INICIAL	RECAPTACIÓ LÍQUIDA	REINTEGRA	TOTAL A PAGAR	PAGAMENTS REALITZATS	PENDENTS DE PAGAMENT A 31 DE DESEMBRE
NIF	DENOMINACIÓ	CODI	DESCRIPCIÓ							
P1711200D	AJUNTAMENT DE MIERES	241	RECÀRREC EXTEMPORANEITAT IAE recàrrec provincial			8,00		8,00	8,00	0,00
		500	INTERESSOS DE DEVOLUCIÓ DE L'HISTORIC			-90,84		-90,84	-90,84	0,00
		600	EXPEDIENTS DE DEVOLUCIÓ D'INGRESSOS	9,14		559,19		568,33	559,19	9,14
		601	ALTRES CREDITORS NO PRESSUPOSTARIS	12,90				12,90	12,90	0,00
		602	REINTEGRAMENT DE DEVOLUCIONS					108,10	54,05	54,05
TOTAL				22,04		231.614,25		231.636,29	231.573,10	63,19
P1711300B	AJUNTAMENT DE MOLLET DE PERALADA	004	RECÀRREC DEL PERIODE EXECUTIU			15,02		15,02	15,02	0,00
		131	TX CEMENTIRI			2.460,00		2.460,00	2.460,00	0,00
		150	IBI RÚSTICA			7.335,67		7.335,67	7.335,67	0,00
		151	IBI URBANA			64.421,99		64.421,99	64.421,99	0,00
		152	IVTM			10.434,55		10.434,55	10.434,55	0,00
		154	IAE - QUOTA MUNICIPAL			-240,55		-240,55	-240,55	0,00
		160	SANCIONS			1.076,74		1.076,74	1.076,74	0,00
		236	INTERESSOS DE DEMORA			432,76		432,76	432,76	0,00

OPERACIONS PER ADMINISTRACIÓ DE RECURSOS PER COMPTE D'ALTRES ENS PÚBLICS

OBLIGACIONS DERIVADES DE LA GESTIÓ

EXERCICI 2021

ENS TITULAR		CONCEPTE		PENDENT DE PAGAMENT A 1 DE GENER	MODIFICACIONS SALDO INICIAL	RECAPTACIÓ LÍQUIDA	REINTEGRA	TOTAL A PAGAR	PAGAMENTS REALITZATS	PENDENTS DE PAGAMENT A 31 DE DESEMBRE
NIF	DENOMINACIÓ	CODI	DESCRIPCIÓ							
P1711300B	AJUNTAMENT DE MOLLET DE PERALADA	238	RECÀRREC DE CONSTRENYIMENT			1.013,24		1.013,24	1.013,24	0,00
		500	INTERESSOS DE DEVOLUCIÓ DE L'HISTORIC			-137,20		-137,20	-137,20	0,00
		600	EXPEDIENTS DE DEVOLUCIÓ D'INGRESSOS	11,25		12,82		24,07	12,82	11,25
TOTAL				11,25		86.825,04		86.836,29	86.825,04	11,25
P1711400J	AJUNTAMENT DE MOLLÓ	004	RECÀRREC DEL PERIODE EXECUTIU			0,31		0,31	0,31	0,00
		022	TAXA EMPRESSES EXPLOTADORES SERVEIS DE			4.333,32		4.333,32	4.333,32	0,00
		154	IAE - QUOTA MUNICIPAL			-840,56		-840,56	-840,56	0,00
		160	SANCIONS			758,42		758,42	758,42	0,00
		236	INTERESSOS DE DEMORA			-45,65		-45,65	-45,65	0,00
		238	RECÀRREC DE CONSTRENYIMENT			104,80		104,80	104,80	0,00
		500	INTERESSOS DE DEVOLUCIÓ DE L'HISTORIC			-128,94		-128,94	-128,94	0,00
		600	EXPEDIENTS DE DEVOLUCIÓ D'INGRESSOS			22,39		22,39	22,39	0,00
TOTAL						4.204,09		4.204,09	4.204,09	
P1711600E	AJUNTAMENT DE MONTAGUT I OIX	004	RECÀRREC DEL PERIODE EXECUTIU			216,65		216,65	216,65	0,00

OPERACIONS PER ADMINISTRACIÓ DE RECURSOS PER COMPTE D'ALTRES ENS PÚBLICS

OBLIGACIONS DERIVADES DE LA GESTIÓ

EXERCICI 2021

ENS TITULAR		CONCEPTE		PENDENT DE PAGAMENT A 1 DE GENER	MODIFICACIONS SALDO INICIAL	RECAPTACIÓ LÍQUIDA	REINTEGRA	TOTAL A PAGAR	PAGAMENTS REALITZATS	PENDENTS DE PAGAMENT A 31 DE DESEMBRE
NIF	DENOMINACIÓ	CODI	DESCRIPCIÓ							
P1711600E	AJUNTAMENT DE MONTAGUT I OIX	131	TX CEMENTIRI			3.392,00		3.392,00	3.392,00	0,00
		150	IBI RÚSTICA			17.636,74		17.636,74	17.636,74	0,00
		151	IBI URBANA			201.212,45		201.212,45	201.212,45	0,00
		152	IVTM			67.506,37		67.506,37	67.506,37	0,00
		153	IIVTNU - PLUSVÁLUES			17.731,95		17.731,95	17.731,95	0,00
		154	IAE - QUOTA MUNICIPAL			6.225,54		6.225,54	6.225,54	0,00
		156	TX ESCOMBRARIES			102.121,75		102.121,75	102.121,75	0,00
		160	SANCIONS			539,83		539,83	539,83	0,00
		236	INTERESSOS DE DEMORA			1.685,69		1.685,69	1.685,69	0,00
		238	RECÀRREC DE CONSTRENYIMENT			6.351,65		6.351,65	6.351,65	0,00
		241	RECÀRREC EXTEMPORANEITAT IAE recàrrec provincial			420,32		420,32	420,32	0,00
		500	INTERESSOS DE DEVOLUCIÓ DE L'HISTORIC			-304,62		-304,62	-304,62	0,00
		600	EXPEDIENTS DE DEVOLUCIÓ D'INGRESSOS			7,07		808,36		815,43
602	REINTEGRAMENT DE DEVOLUCIONS			119,70		1.139,06		1.258,76	1.139,06	119,70

OPERACIONS PER ADMINISTRACIÓ DE RECURSOS PER COMPTE D'ALTRES ENS PÚBLICS

OBLIGACIONS DERIVADES DE LA GESTIÓ

EXERCICI 2021

ENS TITULAR		CONCEPTE		PENDENT DE PAGAMENT A 1 DE GENER	MODIFICACIONS SALDO INICIAL	RECAPTACIÓ LÍQUIDA	REINTEGRA	TOTAL A PAGAR	PAGAMENTS REALITZATS	PENDENTS DE PAGAMENT A 31 DE DESEMBRE
NIF	DENOMINACIÓ	CODI	DESCRIPCIÓ							
TOTAL				126,77		426.683,74		426.810,51	426.441,25	369,26
P1711700C	AJUNTAMENT DE MONT-RAS	154	IAE - QUOTA MUNICIPAL			-454,25		-454,25	-454,25	0,00
		160	SANCIONS			1.081,74		1.081,74	1.081,74	0,00
		236	INTERESSOS DE DEMORA			34,39		34,39	34,39	0,00
		238	RECÀRREC DE CONSTRENYIMENT			104,80		104,80	104,80	0,00
		500	INTERESSOS DE DEVOLUCIÓ DE L'HISTORIC			-148,87		-148,87	-148,87	0,00
		600	EXPEDIENTS DE DEVOLUCIÓ D'INGRESSOS			725,20		725,20	725,20	0,00
TOTAL						1.343,01		1.343,01	1.343,01	
P1711800A	AJUNTAMENT DE NAVATA	004	RECÀRREC DEL PERIODE EXECUTIU			505,60		505,60	505,60	0,00
		026	QUOTES DE CONSERVACIÓ URBANITZACIÓ			9.090,26		9.090,26	9.090,26	0,00
		150	IBI RÚSTICA			22.508,69		22.508,69	22.508,69	0,00
		151	IBI URBANA			427.696,10		427.696,10	427.696,10	0,00
		152	IVTM			2.799,41		2.799,41	2.799,41	0,00
		153	IIVTNU - PLUSVÀLUES			135,05		135,05	135,05	0,00

OPERACIONS PER ADMINISTRACIÓ DE RECURSOS PER COMPTE D'ALTRES ENS PÚBLICS

OBLIGACIONS DERIVADES DE LA GESTIÓ

EXERCICI 2021

ENS TITULAR		CONCEPTE		PENDENT DE PAGAMENT A 1 DE GENER	MODIFICACIONS SALDO INICIAL	RECAPTACIÓ LÍQUIDA	REINTEGRA	TOTAL A PAGAR	PAGAMENTS REALITZATS	PENDENTS DE PAGAMENT A 31 DE DESEMBRE
NIF	DENOMINACIÓ	CODI	DESCRIPCIÓ							
P1711800A	AJUNTAMENT DE NAVATA	154	IAE - QUOTA MUNICIPAL			5.176,54		5.176,54	5.176,54	0,00
		156	TX ESCOMBRARIES			194,32		194,32	194,32	0,00
		157	TAXES			160,00		160,00	160,00	0,00
		160	SANCIONS			1.204,04		1.204,04	1.204,04	0,00
		236	INTERESSOS DE DEMORA			4.810,99		4.810,99	4.810,99	0,00
		238	RECÀRREC DE CONSTRENYIMENT			7.792,32		7.792,32	7.792,32	0,00
		500	INTERESSOS DE DEVOLUCIÓ DE L'HISTORIC			-1.400,60		-1.400,60	-1.400,60	0,00
		600	EXPEDIENTS DE DEVOLUCIÓ D'INGRESSOS			232,70		232,70	232,70	0,00
		601	ALTRES CREDITORS NO PRESSUPOSTARIS			1.459,85		1.459,85	1.459,85	0,00
		602	REINTEGRAMENT DE DEVOLUCIONS			170,83		170,83	170,83	170,83
TOTAL				170,83		482.365,27		482.536,10	482.365,27	170,83
P1712400I	AJUNTAMENT DE PALAFRUGELL	004	RECÀRREC DEL PERIODE EXECUTIU			9.619,30		9.619,30	9.619,30	0,00
		022	TAXA EMPRESSES EXPLOTADORES SERVEIS DE			279.950,62		279.950,62	279.950,62	0,00
		031	CONCESSIONS PLATGES - ATRACAMENTS			161,60		161,60	161,60	0,00

OPERACIONS PER ADMINISTRACIÓ DE RECURSOS PER COMPTE D'ALTRES ENS PÚBLICS

OBLIGACIONS DERIVADES DE LA GESTIÓ

EXERCICI 2021

ENS TITULAR		CONCEPTE		PENDENT DE PAGAMENT A 1 DE GENER	MODIFICACIONS SALDO INICIAL	RECAPTACIÓ LÍQUIDA	REINTEGRA	TOTAL A PAGAR	PAGAMENTS REALITZATS	PENDENTS DE PAGAMENT A 31 DE DESEMBRE
NIF	DENOMINACIÓ	CODI	DESCRIPCIÓ							
P1712400I	AJUNTAMENT DE PALAFRUGELL	042	TAXA DE DANSA			262,19		262,19	262,19	0,00
		077	TAXA SERVEI TRACTAMENT FORM			977,58		977,58	977,58	0,00
		081	PP CURSOS DIVERSOS			384,41		384,41	384,41	0,00
		098	ALTRES INGRESSOS			3.564,85		3.564,85	3.564,85	0,00
		130	ICIO - IMPOST SOBRE CONSTRUCCIONS I INSTAL·LACIONS I			115.547,60		115.547,60	115.547,60	0,00
		131	TX CEMENTIRI			3.255,68		3.255,68	3.255,68	0,00
		132	TX ENTRADA VEHICLES I RESERVA GUAL			17.646,23		17.646,23	17.646,23	0,00
		134	TX L·LICÈNCIA I INSTRUMENTS URBANÍSTICS			1.382,86		1.382,86	1.382,86	0,00
		135	TX EXPEDICIÓ DOCUMENTS ADMINISTRATIUS			92,80		92,80	92,80	0,00
		150	IBI RÚSTICA			3.873,51		3.873,51	3.873,51	0,00
		151	IBI URBANA			974.321,54		974.321,54	974.321,54	0,00
		152	IVTM			250.360,02		250.360,02	250.360,02	0,00
		153	IIVTNU - PLUSVÀLUES			98.869,31		98.869,31	98.869,31	0,00
		154	IAE - QUOTA MUNICIPAL			6.410,38		6.410,38	6.410,38	0,00

OPERACIONS PER ADMINISTRACIÓ DE RECURSOS PER COMPTE D'ALTRES ENS PÚBLICS

OBLIGACIONS DERIVADES DE LA GESTIÓ

EXERCICI 2021

ENS TITULAR		CONCEPTE		PENDENT DE PAGAMENT A 1 DE GENER	MODIFICACIONS SALDO INICIAL	RECAPTACIÓ LÍQUIDA	REINTEGRA	TOTAL A PAGAR	PAGAMENTS REALITZATS	PENDENTS DE PAGAMENT A 31 DE DESEMBRE
NIF	DENOMINACIÓ	CODI	DESCRIPCIÓ							
P1712400I	AJUNTAMENT DE PALAFRUGELL	156	TX ESCOMBRARIES			32.787,80		32.787,80	32.787,80	0,00
		157	TAXES			2.759,52		2.759,52	2.759,52	0,00
		160	SANCIONS			94.577,16		94.577,16	94.577,16	0,00
		161	SANCIONS ADMINISTRATIVES			3.578,70		3.578,70	3.578,70	0,00
		218	TX UTILITZACIÓ INSTAL·LACIONS I DEPENDÈNCIES MUNIC			20,00		20,00	20,00	0,00
		219	TX LLAR INFANTS			3.305,57		3.305,57	3.305,57	0,00
		220	TX UTILITZACIÓ SÒL, SUBSÒL I VOL DOMINI PÚBLIC			9.001,54		9.001,54	9.001,54	0,00
		223	TX UTILITZACIÓ PRIVATIVA APROFITAMENT			491,91		491,91	491,91	0,00
		226	PREU PÚBLIC PRESTACIÓ DE SERVEIS			280,00		280,00	280,00	0,00
		229	MULTES TRÀNSIT			2.208.823,69		2.208.823,69	2.208.823,69	0,00
		230	MULTES COERCITIVES			1.406,50		1.406,50	1.406,50	0,00
		236	INTERESSOS DE DEMORA			91.413,88		91.413,88	91.413,88	0,00
		238	RECÀRREC DE CONSTRENYIMENT			329.183,16		329.183,16	329.183,16	0,00
		241	RECÀRREC EXTEMPORANEITAT IAE recàrrec provincial			795,59		795,59	795,59	0,00

OPERACIONS PER ADMINISTRACIÓ DE RECURSOS PER COMPTE D'ALTRES ENS PÚBLICS

OBLIGACIONS DERIVADES DE LA GESTIÓ

EXERCICI 2021

ENS TITULAR		CONCEPTE		PENDENT DE PAGAMENT A 1 DE GENER	MODIFICACIONS SALDO INICIAL	RECAPTACIÓ LÍQUIDA	REINTEGRA	TOTAL A PAGAR	PAGAMENTS REALITZATS	PENDENTS DE PAGAMENT A 31 DE DESEMBRE	
NIF	DENOMINACIÓ	CODI	DESCRIPCIÓ								
P1712400I	AJUNTAMENT DE PALAFRUGELL	243	CÀNONS I APROFITAMENTS ESPECIALS			2.474,14		2.474,14	2.474,14	0,00	
		244	EXECUCIONS SUBSIDIÀRIES			2.017,54		2.017,54	2.017,54	0,00	
		245	COSTES DE L'AJUNTAMENT			4.552,71		4.552,71	4.552,71	0,00	
		500	INTERESSOS DE DEVOLUCIÓ DE L'HISTORIC			-651,40		-651,40	-651,40	0,00	
		600	EXPEDIENTS DE DEVOLUCIÓ D'INGRESSOS			10.445,19		10.479,64	20.924,83	8.938,79	11.986,04
		601	ALTRES CREDITORS NO PRESSUPOSTARIS			1.672,63		2.483,53	4.156,16	3.953,25	202,91
		602	REINTEGRAMENT DE DEVOLUCIONS			655,31		854,92	1.510,23	434,45	1.075,78
TOTAL				12.773,13		4.567.316,58		4.580.089,71	4.566.824,98	13.264,73	
P1712500F	AJUNTAMENT DE PALAMÓS	130	ICIO - IMPOST SOBRE CONSTRUCCIONS I INSTAL·LACIONS I			30.973,72		30.973,72	30.973,72	0,00	
		236	INTERESSOS DE DEMORA			834,76		834,76	834,76	0,00	
TOTAL						31.808,48		31.808,48	31.808,48		
P1712600D	AJUNTAMENT DE PALAU DE SANTA EULÀLIA	004	RECÀRREC DEL PERIODE EXECUTIU			6,12		6,12	6,12	0,00	
		131	TX CEMENTIRI			456,00		456,00	456,00	0,00	
		150	IBI RÚSTICA			4.728,86		4.728,86	4.728,86	0,00	

OPERACIONS PER ADMINISTRACIÓ DE RECURSOS PER COMPTE D'ALTRES ENS PÚBLICS

OBLIGACIONS DERIVADES DE LA GESTIÓ

EXERCICI 2021

ENS TITULAR		CONCEPTE		PENDENT DE PAGAMENT A 1 DE GENER	MODIFICACIONS SALDO INICIAL	RECAPTACIÓ LÍQUIDA	REINTEGRA	TOTAL A PAGAR	PAGAMENTS REALITZATS	PENDENTS DE PAGAMENT A 31 DE DESEMBRE
NIF	DENOMINACIÓ	CODI	DESCRIPCIÓ							
P1712600D	AJUNTAMENT DE PALAU DE SANTA EULÀLIA	151	IBI URBANA			21.760,12		21.760,12	21.760,12	0,00
		152	IVTM			7.297,58		7.297,58	7.297,58	0,00
		154	IAE - QUOTA MUNICIPAL			980,04		980,04	980,04	0,00
		156	TX ESCOMBRARIES			5.392,65		5.392,65	5.392,65	0,00
		160	SANCIONS			531,91		531,91	531,91	0,00
		216	TX CLAVEGUERAM			509,27		509,27	509,27	0,00
		236	INTERESSOS DE DEMORA			29,45		29,45	29,45	0,00
		238	RECÀRREC DE CONSTRENYIMENT			507,59		507,59	507,59	0,00
		500	INTERESSOS DE DEVOLUCIÓ DE L'HISTORIC			-281,30		-281,30	-281,30	0,00
		600	EXPEDIENTS DE DEVOLUCIÓ D'INGRESSOS			25,54		25,54	25,54	0,00
		602	REINTEGRAMENT DE DEVOLUCIONS			4,69		4,69	4,69	4,69
TOTAL				4,69		41.943,83		41.948,52	41.943,83	4,69
P1712900H	AJUNTAMENT DE PALAU SATOR	154	IAE - QUOTA MUNICIPAL			-845,41		-845,41	-845,41	0,00
		160	SANCIONS			555,65		555,65	555,65	0,00
		236	INTERESSOS DE DEMORA			-50,50		-50,50	-50,50	0,00

OPERACIONS PER ADMINISTRACIÓ DE RECURSOS PER COMPTE D'ALTRES ENS PÚBLICS

OBLIGACIONS DERIVADES DE LA GESTIÓ

EXERCICI 2021

ENS TITULAR		CONCEPTE		PENDENT DE PAGAMENT A 1 DE GENER	MODIFICACIONS SALDO INICIAL	RECAPTACIÓ LÍQUIDA	REINTEGRA	TOTAL A PAGAR	PAGAMENTS REALITZATS	PENDENTS DE PAGAMENT A 31 DE DESEMBRE
NIF	DENOMINACIÓ	CODI	DESCRIPCIÓ							
P1712900H	AJUNTAMENT DE PALAU SATOR	238	RECÀRREC DE CONSTRENYIMENT			104,80		104,80	104,80	0,00
		500	INTERESSOS DE DEVOLUCIÓ DE L'HISTORIC			-129,67		-129,67	-129,67	0,00
		600	EXPEDIENTS DE DEVOLUCIÓ D'INGRESSOS			25,54		25,54	25,54	0,00
TOTAL						-339,59		-339,59	-339,59	
P1712700B	AJUNTAMENT DE PALAU-SAVERDERA	004	RECÀRREC DEL PERIODE EXECUTIU			416,68		416,68	416,68	0,00
		131	TX CEMENTIRI			1.129,70		1.129,70	1.129,70	0,00
		135	TX EXPEDICIÓ DOCUMENTS ADMINISTRATIUS			87,13		87,13	87,13	0,00
		150	IBI RÚSTICA			826,53		826,53	826,53	0,00
		151	IBI URBANA			101.022,75		101.022,75	101.022,75	0,00
		152	IVTM			19.480,68		19.480,68	19.480,68	0,00
		153	IIVTNU - PLUSVÀLUES			20.540,42		20.540,42	20.540,42	0,00
		154	IAE - QUOTA MUNICIPAL			82,61		82,61	82,61	0,00
		156	TX ESCOMBRARIES			345,42		345,42	345,42	0,00
		160	SANCIONS			999,73		999,73	999,73	999,73

OPERACIONS PER ADMINISTRACIÓ DE RECURSOS PER COMPTE D'ALTRES ENS PÚBLICS

OBLIGACIONS DERIVADES DE LA GESTIÓ

EXERCICI 2021

ENS TITULAR		CONCEPTE		PENDENT DE PAGAMENT A 1 DE GENER	MODIFICACIONS SALDO INICIAL	RECAPTACIÓ LÍQUIDA	REINTEGRA	TOTAL A PAGAR	PAGAMENTS REALITZATS	PENDENTS DE PAGAMENT A 31 DE DESEMBRE
NIF	DENOMINACIÓ	CODI	DESCRIPCIÓ							
P1712700B	AJUNTAMENT DE PALAU-SAVERDERA	220	TX UTILITZACIÓ SÒL, SUBSÒL I VOL DOMINI PÚBLIC			139,97		139,97	139,97	0,00
		236	INTERESSOS DE DEMORA			7.597,27		7.597,27	7.597,27	0,00
		238	RECÀRREC DE CONSTRENYIMENT			23.705,03		23.705,03	23.705,03	0,00
		500	INTERESSOS DE DEVOLUCIÓ DE L'HISTORIC			-196,40		-196,40	-196,40	0,00
		600	EXPEDIENTS DE DEVOLUCIÓ D'INGRESSOS			3,54	289,07	292,61	250,27	42,34
		602	REINTEGRAMENT DE DEVOLUCIONS			593,27	100,27	693,54	593,27	100,27
TOTAL				596,81		176.566,86		177.163,67	177.021,06	142,61
P1713300J	AJUNTAMENT DE PARDINES	004	RECÀRREC DEL PERIODE EXECUTIU			0,20		0,20	0,20	0,00
		022	TAXA EMPRESSES EXPLOTADORES SERVEIS DE			1.225,40		1.225,40	1.225,40	0,00
		154	IAE - QUOTA MUNICIPAL			-845,41		-845,41	-845,41	0,00
		160	SANCIONS			531,91		531,91	531,91	0,00
		236	INTERESSOS DE DEMORA			-46,30		-46,30	-46,30	0,00
		238	RECÀRREC DE CONSTRENYIMENT			104,80		104,80	104,80	0,00
		500	INTERESSOS DE DEVOLUCIÓ DE L'HISTORIC			-105,48		-105,48	-105,48	0,00

OPERACIONS PER ADMINISTRACIÓ DE RECURSOS PER COMPTE D'ALTRES ENS PÚBLICS

OBLIGACIONS DERIVADES DE LA GESTIÓ

EXERCICI 2021

ENS TITULAR		CONCEPTE		PENDENT DE PAGAMENT A 1 DE GENER	MODIFICACIONS SALDO INICIAL	RECAPTACIÓ LÍQUIDA	REINTEGRA	TOTAL A PAGAR	PAGAMENTS REALITZATS	PENDENTS DE PAGAMENT A 31 DE DESEMBRE
NIF	DENOMINACIÓ	CODI	DESCRIPCIÓ							
P1713300J	AJUNTAMENT DE PARDINES	600	EXPEDIENTS DE DEVOLUCIÓ D'INGRESSOS			25,54		25,54	25,54	0,00
TOTAL						890,66		890,66	890,66	
P1713400H	AJUNTAMENT DE PARLAVÀ	004	RECÀRREC DEL PERIODE EXECUTIU			5,12		5,12	5,12	0,00
		022	TAXA EMPRESES EXPLOTADORES SERVEIS DE			4.776,09		4.776,09	4.776,09	0,00
		154	IAE - QUOTA MUNICIPAL			-1.248,49		-1.248,49	-1.248,49	0,00
		160	SANCIONS			813,71		813,71	813,71	0,00
		236	INTERESSOS DE DEMORA			-71,41		-71,41	-71,41	0,00
		238	RECÀRREC DE CONSTRENYIMENT			105,39		105,39	105,39	0,00
		500	INTERESSOS DE DEVOLUCIÓ DE L'HISTORIC			-141,19		-141,19	-141,19	0,00
		600	EXPEDIENTS DE DEVOLUCIÓ D'INGRESSOS			25,54		25,54	25,54	0,00
TOTAL						4.264,76		4.264,76	4.264,76	
P1713600C	AJUNTAMENT DE PAU	150	IBI RÚSTICA			30,56		30,56	30,56	0,00
		151	IBI URBANA			12.631,44		12.631,44	12.631,44	0,00
		152	IVTM			1.835,08		1.835,08	1.835,08	0,00

OPERACIONS PER ADMINISTRACIÓ DE RECURSOS PER COMPTE D'ALTRES ENS PÚBLICS

OBLIGACIONS DERIVADES DE LA GESTIÓ

EXERCICI 2021

ENS TITULAR		CONCEPTE		PENDENT DE PAGAMENT A 1 DE GENER	MODIFICACIONS SALDO INICIAL	RECAPTACIÓ LÍQUIDA	REINTEGRA	TOTAL A PAGAR	PAGAMENTS REALITZATS	PENDENTS DE PAGAMENT A 31 DE DESEMBRE
NIF	DENOMINACIÓ	CODI	DESCRIPCIÓ							
P1713600C	AJUNTAMENT DE PAU	154	IAE - QUOTA MUNICIPAL			-1.248,49		-1.248,49	-1.248,49	0,00
		156	TX ESCOMBRARIES			540,00		540,00	540,00	0,00
		160	SANCIONS			919,29		919,29	919,29	0,00
		236	INTERESSOS DE DEMORA			636,27		636,27	636,27	0,00
		238	RECÀRREC DE CONSTRENYIMENT			2.504,09		2.504,09	2.504,09	0,00
		500	INTERESSOS DE DEVOLUCIÓ DE L'HISTORIC			-144,39		-144,39	-144,39	0,00
		600	EXPEDIENTS DE DEVOLUCIÓ D'INGRESSOS			25,54		25,54	25,54	0,00
TOTAL						17.729,39		17.729,39	17.729,39	
P1713700A	AJUNTAMENT DE PEDRET I MARZÀ	004	RECÀRREC DEL PERIODE EXECUTIU			161,94		161,94	161,94	0,00
		037	PREU PÚBLIC PUBLICITAT			480,80		480,80	480,80	0,00
		131	TX CEMENTIRI			1.383,04		1.383,04	1.383,04	0,00
		150	IBI RÚSTICA			13.623,93		13.623,93	13.623,93	0,00
		151	IBI URBANA			92.790,18		92.790,18	92.790,18	0,00
		152	IVTM			14.297,59		14.297,59	14.297,59	0,00
		154	IAE - QUOTA MUNICIPAL			1.709,63		1.709,63	1.709,63	0,00

OPERACIONS PER ADMINISTRACIÓ DE RECURSOS PER COMPTE D'ALTRES ENS PÚBLICS

OBLIGACIONS DERIVADES DE LA GESTIÓ

EXERCICI 2021

ENS TITULAR		CONCEPTE		PENDENT DE PAGAMENT A 1 DE GENER	MODIFICACIONS SALDO INICIAL	RECAPTACIÓ LÍQUIDA	REINTEGRA	TOTAL A PAGAR	PAGAMENTS REALITZATS	PENDENTS DE PAGAMENT A 31 DE DESEMBRE
NIF	DENOMINACIÓ	CODI	DESCRIPCIÓ							
P1713700A	AJUNTAMENT DE PEDRET I MARZÀ	156	TX ESCOMBRARIES			8.171,07		8.171,07	8.171,07	0,00
		160	SANCIONS			555,65		555,65	555,65	0,00
		236	INTERESSOS DE DEMORA			1.009,68		1.009,68	1.009,68	0,00
		238	RECÀRREC DE CONSTRENYIMENT			1.697,59		1.697,59	1.697,59	0,00
		500	INTERESSOS DE DEVOLUCIÓ DE L'HISTORIC			-133,89		-133,89	-133,89	0,00
		600	EXPEDIENTS DE DEVOLUCIÓ D'INGRESSOS		9,06	481,81		490,87	481,81	9,06
		601	ALTRES CREDITORS NO PRESSUPOSTARIS		88,57	-88,57		0,00	0,00	0,00
		602	REINTEGRAMENT DE DEVOLUCIONS			177,14		177,14	88,57	88,57
TOTAL				97,63		136.317,59		136.415,22	136.317,59	97,63
P1714000E	AJUNTAMENT DE PERALADA	004	RECÀRREC DEL PERIODE EXECUTIU			850,16		850,16	850,16	0,00
		022	TAXA EMPRESSES EXPLOTADORES SERVEIS DE			35.573,51		35.573,51	35.573,51	0,00
		131	TX CEMENTIRI			6.699,00		6.699,00	6.699,00	0,00
		150	IBI RÚSTICA			78.274,60		78.274,60	78.274,60	0,00
		151	IBI URBANA			811.513,59		811.513,59	811.513,59	0,00

OPERACIONS PER ADMINISTRACIÓ DE RECURSOS PER COMPTE D'ALTRES ENS PÚBLICS

OBLIGACIONS DERIVADES DE LA GESTIÓ

EXERCICI 2021

ENS TITULAR		CONCEPTE		PENDENT DE PAGAMENT A 1 DE GENER	MODIFICACIONS SALDO INICIAL	RECAPTACIÓ LÍQUIDA	REINTEGRA	TOTAL A PAGAR	PAGAMENTS REALITZATS	PENDENTS DE PAGAMENT A 31 DE DESEMBRE
NIF	DENOMINACIÓ	CODI	DESCRIPCIÓ							
P1714000E	AJUNTAMENT DE PERALADA	152	IVTM			141.007,44		141.007,44	141.007,44	0,00
		153	IIVTNU - PLUSVÁLUES			129.265,17		129.265,17	129.265,17	0,00
		154	IAE - QUOTA MUNICIPAL			-2.318,89		-2.318,89	-2.318,89	0,00
		156	TX ESCOMBRARIES			239.510,51		239.510,51	239.510,51	0,00
		160	SANCIONS			1.738,18		1.738,18	1.738,18	0,00
		236	INTERESSOS DE DEMORA			6.075,13		6.075,13	6.075,13	0,00
		238	RECÀRREC DE CONSTRENYIMENT			25.957,54		25.957,54	25.957,54	0,00
		241	RECÀRREC EXTEMPORANEITAT IAE recàrrec provincial			148,35		148,35	148,35	0,00
		500	INTERESSOS DE DEVOLUCIÓ DE L'HISTORIC			-481,57		-481,57	-481,57	0,00
		600	EXPEDIENTS DE DEVOLUCIÓ D'INGRESSOS			36,11		7.480,69	7.516,80	7.510,53
		602	REINTEGRAMENT DE DEVOLUCIONS	2.194,63		19,10	2.213,73	15,61	2.198,12	
TOTAL				2.230,74		1.481.312,51		1.483.543,25	1.481.338,86	2.204,39
P1714300I	AJUNTAMENT DE PLANOLES	154	IAE - QUOTA MUNICIPAL			-838,14		-838,14	-838,14	0,00
		160	SANCIONS			1.057,89		1.057,89	1.057,89	0,00



OPERACIONS PER ADMINISTRACIÓ DE RECURSOS PER COMPTE D'ALTRES ENS PÚBLICS

OBLIGACIONS DERIVADES DE LA GESTIÓ

EXERCICI 2021

ENS TITULAR		CONCEPTE		PENDENT DE PAGAMENT A 1 DE GENER	MODIFICACIONS SALDO INICIAL	RECAPTACIÓ LÍQUIDA	REINTEGRA	TOTAL A PAGAR	PAGAMENTS REALITZATS	PENDENTS DE PAGAMENT A 31 DE DESEMBRE
NIF	DENOMINACIÓ	CODI	DESCRIPCIÓ							
P1714300I	AJUNTAMENT DE PLANOLES	236	INTERESSOS DE DEMORA			-45,32		-45,32	-45,32	0,00
		238	RECÀRREC DE CONSTRENYIMENT			104,80		104,80	104,80	0,00
		500	INTERESSOS DE DEVOLUCIÓ DE L'HISTORIC			-107,04		-107,04	-107,04	0,00
		600	EXPEDIENTS DE DEVOLUCIÓ D'INGRESSOS			20,81		20,81	20,81	0,00
TOTAL						193,00		193,00	193,00	
P1714400G	AJUNTAMENT DE PONT DE MOLINS	004	RECÀRREC DEL PERIODE EXECUTIU			176,93		176,93	176,93	0,00
		022	TAXA EMPRESES EXPLOTADORES SERVEIS DE			5.593,50		5.593,50	5.593,50	0,00
		131	TX CEMENTIRI			2.844,00		2.844,00	2.844,00	0,00
		132	TX ENTRADA VEHICLES I RESERVA GUAL			1.265,00		1.265,00	1.265,00	0,00
		150	IBI RÚSTICA			10.448,49		10.448,49	10.448,49	0,00
		151	IBI URBANA			273.982,96		273.982,96	273.982,96	0,00
		152	IVTM			112.640,50		112.640,50	112.640,50	0,00
		153	IIVTNU - PLUSVÁLUES			120,69		120,69	120,69	0,00
		154	IAE - QUOTA MUNICIPAL			4.603,96		4.603,96	4.603,96	0,00

OPERACIONS PER ADMINISTRACIÓ DE RECURSOS PER COMPTE D'ALTRES ENS PÚBLICS

OBLIGACIONS DERIVADES DE LA GESTIÓ

EXERCICI 2021

ENS TITULAR		CONCEPTE		PENDENT DE PAGAMENT A 1 DE GENER	MODIFICACIONS SALDO INICIAL	RECAPTACIÓ LÍQUIDA	REINTEGRA	TOTAL A PAGAR	PAGAMENTS REALITZATS	PENDENTS DE PAGAMENT A 31 DE DESEMBRE	
NIF	DENOMINACIÓ	CODI	DESCRIPCIÓ								
P1714400G	AJUNTAMENT DE PONT DE MOLINS	156	TX ESCOMBRARIES			52.689,56		52.689,56	52.689,56	0,00	
		160	SANCIONS			1.109,14		1.109,14	1.109,14	0,00	
		236	INTERESSOS DE DEMORA			512,23		512,23	512,23	0,00	
		238	RECÀRREC DE CONSTRENYIMENT			2.731,91		2.731,91	2.731,91	0,00	
		500	INTERESSOS DE DEVOLUCIÓ DE L'HISTORIC			-171,46		-171,46	-171,46	0,00	
		600	EXPEDIENTS DE DEVOLUCIÓ D'INGRESSOS			846,28		846,28	846,28	0,00	
		601	ALTRES CREDITORS NO PRESSUPOSTARIS			26,94		172,63	199,57	199,57	0,00
		602	REINTEGRAMENT DE DEVOLUCIONS					147,79	147,79	147,79	0,00
TOTAL				26,94		469.714,11		469.741,05	469.741,05		
P1714500D	AJUNTAMENT DE PONTÓS	004	RECÀRREC DEL PERIODE EXECUTIU			208,58		208,58	208,58	0,00	
		012	COMPTADORS			6,00		6,00	6,00	0,00	
		013	SUBMINISTRAMENT AIGUA			2.788,99		2.788,99	2.788,99	0,00	
		022	TAXA EMPRESSES EXPLOTADORES SERVEIS DE			2.210,10		2.210,10	2.210,10	0,00	
		028	REPERCUSSIÓ CANON AIGUA			5,88		5,88	5,88	5,88	0,00



OPERACIONS PER ADMINISTRACIÓ DE RECURSOS PER COMPTE D'ALTRES ENS PÚBLICS

OBLIGACIONS DERIVADES DE LA GESTIÓ

EXERCICI 2021

ENS TITULAR		CONCEPTE		PENDENT DE PAGAMENT A 1 DE GENER	MODIFICACIONS SALDO INICIAL	RECAPTACIÓ LÍQUIDA	REINTEGRA	TOTAL A PAGAR	PAGAMENTS REALITZATS	PENDENTS DE PAGAMENT A 31 DE DESEMBRE
NIF	DENOMINACIÓ	CODI	DESCRIPCIÓ							
P1714500D	AJUNTAMENT DE PONTÓS	131	TX CEMENTIRI			1.002,00		1.002,00	1.002,00	0,00
		133	TX SUBMINISTRAMENT AIGUA			29,35		29,35	29,35	0,00
		150	IBI RÚSTICA			8.355,44		8.355,44	8.355,44	0,00
		151	IBI URBANA			132.414,73		132.414,73	132.414,73	0,00
		152	IVTM			15.048,37		15.048,37	15.048,37	0,00
		154	IAE - QUOTA MUNICIPAL			-1.152,51		-1.152,51	-1.152,51	0,00
		156	TX ESCOMBRARIES			762,26		762,26	762,26	0,00
		160	SANCIONS			946,72		946,72	946,72	0,00
		216	TX CLAVEGUERAM			78,00		78,00	78,00	0,00
		236	INTERESSOS DE DEMORA			464,84		464,84	464,84	0,00
		238	RECÀRREC DE CONSTRENYIMENT			1.620,53		1.620,53	1.620,53	0,00
		500	INTERESSOS DE DEVOLUCIÓ DE L'HISTORIC			-162,21		-162,21	-162,21	0,00
		600	EXPEDIENTS DE DEVOLUCIÓ D'INGRESSOS			23,12		2,42	25,54	25,54
TOTAL				23,12		164.629,49		164.652,61	164.652,61	
P1714600B	AJUNTAMENT DE PORQUERES	004	RECÀRREC DEL PERIODE EXECUTIU			4,23		4,23	4,23	0,00

OPERACIONS PER ADMINISTRACIÓ DE RECURSOS PER COMPTE D'ALTRES ENS PÚBLICS

OBLIGACIONS DERIVADES DE LA GESTIÓ

EXERCICI 2021

ENS TITULAR		CONCEPTE		PENDENT DE PAGAMENT A 1 DE GENER	MODIFICACIONS SALDO INICIAL	RECAPTACIÓ LÍQUIDA	REINTEGRA	TOTAL A PAGAR	PAGAMENTS REALITZATS	PENDENTS DE PAGAMENT A 31 DE DESEMBRE
NIF	DENOMINACIÓ	CODI	DESCRIPCIÓ							
P1714600B	AJUNTAMENT DE PORQUERES	022	TAXA EMPRESAS EXPLOTADORES SERVEIS DE			51.457,28		51.457,28	51.457,28	0,00
		152	IVTM			7,50		7,50	7,50	0,00
		236	INTERESSOS DE DEMORA			0,05		0,05	0,05	0,00
		238	RECÀRREC DE CONSTRENYIMENT			6,99		6,99	6,99	0,00
TOTAL						51.476,05		51.476,05	51.476,05	
P1714900F	AJUNTAMENT DE PORT DE LA SELVA	004	RECÀRREC DEL PERIODE EXECUTIU			3.986,76		3.986,76	3.986,76	0,00
		130	ICIO - IMPOST SOBRE CONSTRUCCIONS INSTAL·LACIONS I			2.888,30		2.888,30	2.888,30	0,00
		131	TX CEMENTIRI			9.443,39		9.443,39	9.443,39	0,00
		132	TX ENTRADA VEHICLES I RESERVA GUAL			7.562,00		7.562,00	7.562,00	0,00
		134	TX LLICÈNCIA I INSTRUMENTS URBANÍSTICS			1.074,31		1.074,31	1.074,31	0,00
		150	IBI RÚSTICA			4.663,00		4.663,00	4.663,00	0,00
		151	IBI URBANA			1.274.511,04		1.274.511,04	1.274.511,04	0,00
		152	IVTM			61.469,27		61.469,27	61.469,27	0,00
153	IIVTNU - PLUSVÀLUES			218.401,47		218.401,47	218.401,47	218.401,47	0,00	



OPERACIONS PER ADMINISTRACIÓ DE RECURSOS PER COMPTE D'ALTRES ENS PÚBLICS

OBLIGACIONS DERIVADES DE LA GESTIÓ

EXERCICI 2021

ENS TITULAR		CONCEPTE		PENDENT DE PAGAMENT A 1 DE GENER	MODIFICACIONS SALDO INICIAL	RECAPTACIÓ LÍQUIDA	REINTEGRA	TOTAL A PAGAR	PAGAMENTS REALITZATS	PENDENTS DE PAGAMENT A 31 DE DESEMBRE
NIF	DENOMINACIÓ	CODI	DESCRIPCIÓ							
P1714900F	AJUNTAMENT DE PORT DE LA SELVA	154	IAE - QUOTA MUNICIPAL			18.401,81		18.401,81	18.401,81	0,00
		156	TX ESCOMBRARIES			11.526,82		11.526,82	11.526,82	0,00
		157	TAXES			2.458,82		2.458,82	2.458,82	0,00
		160	SANCIONS			1.245,93		1.245,93	1.245,93	0,00
		162	TX PREVENCIÓ INCENDIS			39.144,00		39.144,00	39.144,00	0,00
		216	TX CLAVEGUERAM			1.174,13		1.174,13	1.174,13	0,00
		220	TX UTILITZACIÓ SÒL, SUBSÒL I VOL DOMINI PÚBLIC			601,80		601,80	601,80	0,00
		226	PREU PÚBLIC PRESTACIÓ DE SERVEIS			8,35		8,35	8,35	0,00
		229	MULTES TRÀNSIT			32.610,10		32.610,10	32.610,10	0,00
		236	INTERESSOS DE DEMORA			3.402,89		3.402,89	3.402,89	0,00
		238	RECÀRREC DE CONSTRENYIMENT			13.948,55		13.948,55	13.948,55	0,00
		239	C. ESPECIALS EXECUCIÓ OBRES			27.032,73		27.032,73	27.032,73	0,00
		241	RECÀRREC EXTEMPORANEITAT IAE recàrrec provincial			701,29		701,29	701,29	0,00
500	INTERESSOS DE DEVOLUCIÓ DE L'HISTORIC			-150,47		-150,47	-150,47	-150,47	0,00	

OPERACIONS PER ADMINISTRACIÓ DE RECURSOS PER COMPTE D'ALTRES ENS PÚBLICS

OBLIGACIONS DERIVADES DE LA GESTIÓ

EXERCICI 2021

ENS TITULAR		CONCEPTE		PENDENT DE PAGAMENT A 1 DE GENER	MODIFICACIONS SALDO INICIAL	RECAPTACIÓ LÍQUIDA	REINTEGRA	TOTAL A PAGAR	PAGAMENTS REALITZATS	PENDENTS DE PAGAMENT A 31 DE DESEMBRE
NIF	DENOMINACIÓ	CODI	DESCRIPCIÓ							
P1714900F	AJUNTAMENT DE PORT DE LA SELVA	600	EXPEDIENTS DE DEVOLUCIÓ D'INGRESSOS	231,00		2.804,00		3.035,00	2.611,12	423,88
		602	REINTEGRAMENT DE DEVOLUCIONS			219,17		219,17		219,17
TOTAL				231,00		1.739.129,46		1.739.360,46	1.738.717,41	643,05
P1714700J	AJUNTAMENT DE PORTBOU	004	RECÀRREC DEL PERIODE EXECUTIU			390,08		390,08	390,08	0,00
		098	ALTRES INGRESSOS			104,53		104,53	104,53	0,00
		130	ICIO - IMPOST SOBRE CONSTRUCCIONS I INSTAL·LACIONS I			226,64		226,64	226,64	0,00
		131	TX CEMENTIRI			425,05		425,05	425,05	0,00
		132	TX ENTRADA VEHICLES I RESERVA GUAL			10.560,25		10.560,25	10.560,25	0,00
		150	IBI RÚSTICA			1.377,15		1.377,15	1.377,15	0,00
		151	IBI URBANA			470.384,65		470.384,65	470.384,65	0,00
		152	IVTM			58.815,84		58.815,84	58.815,84	0,00
		154	IAE - QUOTA MUNICIPAL			11.534,90		11.534,90	11.534,90	0,00
		156	TX ESCOMBRARIES			141.136,00		141.136,00	141.136,00	0,00
157	TAXES					1.737,38		1.737,38	0,00	

OPERACIONS PER ADMINISTRACIÓ DE RECURSOS PER COMPTE D'ALTRES ENS PÚBLICS

OBLIGACIONS DERIVADES DE LA GESTIÓ

EXERCICI 2021

ENS TITULAR		CONCEPTE		PENDENT DE PAGAMENT A 1 DE GENER	MODIFICACIONS SALDO INICIAL	RECAPTACIÓ LÍQUIDA	REINTEGRA	TOTAL A PAGAR	PAGAMENTS REALITZATS	PENDENTS DE PAGAMENT A 31 DE DESEMBRE	
NIF	DENOMINACIÓ	CODI	DESCRIPCIÓ								
P1714700J	AJUNTAMENT DE PORTBOU	160	SANCIONS			1.066,73		1.066,73	1.066,73	0,00	
		220	TX UTILITZACIÓ SÒL, SUBSÒL I VOL DOMINI PÚBLIC			3.397,95		3.397,95	3.397,95	0,00	
		222	TX TINENÇA ANIMALS			303,05		303,05	303,05	0,00	
		224	TX L·LICÈNCIA OBERTURA ESTABLIMENTS I			487,00		487,00	487,00	0,00	
		229	MULTES TRÀNSIT			3.990,00		3.990,00	3.990,00	0,00	
		236	INTERESSOS DE DEMORA			2.342,87		2.342,87	2.342,87	0,00	
		238	RECÀRREC DE CONSTRENYIMENT			8.734,29		8.734,29	8.734,29	0,00	
		500	INTERESSOS DE DEVOLUCIÓ DE L'HISTORIC			-522,70		-522,70	-522,70	0,00	
		600	EXPEDIENTS DE DEVOLUCIÓ D'INGRESSOS			20,00		503,38	523,38	503,38	20,00
		602	REINTEGRAMENT DE DEVOLUCIONS			76,92		307,31	384,23	307,31	76,92
TOTAL						717.302,35		717.399,27	717.302,35	96,92	
P1715000D	AJUNTAMENT DE PUIGCERDÀ	004	RECÀRREC DEL PERIODE EXECUTIU			5.214,77		5.214,77	5.214,77	0,00	
		022	TAXA EMPRESAS EXPLOTADORES SERVEIS DE			111.484,31		111.484,31	111.484,31	0,00	
		131	TX CEMENTIRI			30.788,86		30.788,86	30.788,86	0,00	

OPERACIONS PER ADMINISTRACIÓ DE RECURSOS PER COMPTE D'ALTRES ENS PÚBLICS

OBLIGACIONS DERIVADES DE LA GESTIÓ

EXERCICI 2021

ENS TITULAR		CONCEPTE		PENDENT DE PAGAMENT A 1 DE GENER	MODIFICACIONS SALDO INICIAL	RECAPTACIÓ LÍQUIDA	REINTEGRA	TOTAL A PAGAR	PAGAMENTS REALITZATS	PENDENTS DE PAGAMENT A 31 DE DESEMBRE
NIF	DENOMINACIÓ	CODI	DESCRIPCIÓ							
P1715000D	AJUNTAMENT DE PUIGCERDÀ	132	TX ENTRADA VEHICLES I RESERVA GUAL			43.774,43		43.774,43	43.774,43	0,00
		150	IBI RÚSTICA			20.682,35		20.682,35	20.682,35	0,00
		151	IBI URBANA			3.494.722,97		3.494.722,97	3.494.722,97	0,00
		152	IVTM			476.090,52		476.090,52	476.090,52	0,00
		153	IIVTNU - PLUSVÁLUES			204.088,63		204.088,63	204.088,63	0,00
		154	IAE - QUOTA MUNICIPAL			85.655,23		85.655,23	85.655,23	0,00
		156	TX ESCOMBRARIES			815.013,21		815.013,21	815.013,21	0,00
		157	TAXES			428,61		428,61	428,61	0,00
		158	QUOTES URBANITZACIÓ					0,00		0,00
		160	SANCIONS			2.774,88		2.774,88	2.774,88	0,00
		216	TX CLAVEGUERAM			131.138,64		131.138,64	131.138,64	0,00
		219	TX LLAR INFANTS			262,50		262,50	262,50	0,00
		223	TX UTILITZACIÓ PRIVATIVA APROFITAMENT			22.437,16		22.437,16	22.437,16	0,00
		224	TX L·LICÈNCIA OBERTURA ESTABLIMENTS I			497,72		497,72	497,72	0,00

OPERACIONS PER ADMINISTRACIÓ DE RECURSOS PER COMPTE D'ALTRES ENS PÚBLICS

OBLIGACIONS DERIVADES DE LA GESTIÓ

EXERCICI 2021

ENS TITULAR		CONCEPTE		PENDENT DE PAGAMENT A 1 DE GENER	MODIFICACIONS SALDO INICIAL	RECAPTACIÓ LÍQUIDA	REINTEGRA	TOTAL A PAGAR	PAGAMENTS REALITZATS	PENDENTS DE PAGAMENT A 31 DE DESEMBRE
NIF	DENOMINACIÓ	CODI	DESCRIPCIÓ							
P1715000D	AJUNTAMENT DE PUIGCERDÀ	229	MULTES TRÀNSIT			52.089,73		52.089,73	52.089,73	0,00
		236	INTERESSOS DE DEMORA			40.779,82		40.779,82	40.779,82	0,00
		238	RECÀRREC DE CONSTRENYIMENT			76.477,59		76.477,59	76.477,59	0,00
		241	RECÀRREC EXTEMPORANEITAT IAE recàrrec provincial			554,91		554,91	554,91	0,00
		500	INTERESSOS DE DEVOLUCIÓ DE L'HISTORIC			-11.292,81		-11.292,81	-11.292,81	0,00
		600	EXPEDIENTS DE DEVOLUCIÓ D'INGRESSOS		565,48	4.567,24		5.132,72	4.552,86	579,86
		601	ALTRES CREDITORS NO PRESSUPOSTARIS		190,20	-46,41		143,79	143,79	0,00
		602	REINTEGRAMENT DE DEVOLUCIONS		85,54	106,80		192,34	53,49	138,85
TOTAL				841,22		5.608.291,66		5.609.132,88	5.608.414,17	718,71
P1715100B	AJUNTAMENT DE QUART	004	RECÀRREC DEL PERIODE EXECUTIU			1.692,58		1.692,58	1.692,58	0,00
		018	PP MENJADOR ESCOLAR			17.069,85		17.069,85	17.069,85	0,00
		022	TAXA EMPRESES EXPLOTADORES SERVEIS DE			49.654,11		49.654,11	49.654,11	0,00
		040	PP LLAR D'INFANTS			44.360,80		44.360,80	44.360,80	0,00
		066	PREU PÚBLIC MATERIAL LLAR D'INFANTS			2.880,00		2.880,00	2.880,00	0,00

OPERACIONS PER ADMINISTRACIÓ DE RECURSOS PER COMPTE D'ALTRES ENS PÚBLICS

OBLIGACIONS DERIVADES DE LA GESTIÓ

EXERCICI 2021

ENS TITULAR		CONCEPTE		PENDENT DE PAGAMENT A 1 DE GENER	MODIFICACIONS SALDO INICIAL	RECAPTACIÓ LÍQUIDA	REINTEGRA	TOTAL A PAGAR	PAGAMENTS REALITZATS	PENDENTS DE PAGAMENT A 31 DE DESEMBRE
NIF	DENOMINACIÓ	CODI	DESCRIPCIÓ							
P1715100B	AJUNTAMENT DE QUART	131	TX CEMENTIRI			3.795,00		3.795,00	3.795,00	0,00
		150	IBI RÚSTICA			9.314,23		9.314,23	9.314,23	0,00
		151	IBI URBANA			891.247,46		891.247,46	891.247,46	0,00
		152	IVTM			246.779,94		246.779,94	246.779,94	0,00
		153	IIVTNU - PLUSVÀLUES			22.383,11		22.383,11	22.383,11	0,00
		154	IAE - QUOTA MUNICIPAL			194.093,74		194.093,74	194.093,74	0,00
		156	TX ESCOMBRARIES			225.666,68		225.666,68	225.666,68	0,00
		160	SANCIONS			2.113,25		2.113,25	2.113,25	0,00
		224	TX L·LICÈNCIA OBERTURA ESTABLIMENTS I			200,00		200,00	200,00	0,00
		236	INTERESSOS DE DEMORA			4.269,82		4.269,82	4.269,82	0,00
		238	RECÀRREC DE CONSTRENYIMENT			15.455,14		15.455,14	15.455,14	0,00
		500	INTERESSOS DE DEVOLUCIÓ DE L'HISTÒRIC			-858,97		-858,97	-858,97	0,00
		600	EXPEDIENTS DE DEVOLUCIÓ D'INGRESSOS			10,13		2.795,64	2.805,77	2.237,04
601	ALTRES CREDITORS NO PRESSUPOSTARIS			14,79			14,79	14,79	0,00	

OPERACIONS PER ADMINISTRACIÓ DE RECURSOS PER COMPTE D'ALTRES ENS PÚBLICS

OBLIGACIONS DERIVADES DE LA GESTIÓ

EXERCICI 2021

ENS TITULAR		CONCEPTE		PENDENT DE PAGAMENT A 1 DE GENER	MODIFICACIONS SALDO INICIAL	RECAPTACIÓ LÍQUIDA	REINTEGRA	TOTAL A PAGAR	PAGAMENTS REALITZATS	PENDENTS DE PAGAMENT A 31 DE DESEMBRE
NIF	DENOMINACIÓ	CODI	DESCRIPCIÓ							
P1715100B	AJUNTAMENT DE QUART	602	REINTEGRAMENT DE DEVOLUCIONS	233,64		416,72		650,36	571,90	78,46
TOTAL				258,56		1.733.329,10		1.733.587,66	1.732.940,47	647,19
P1704700B	AJUNTAMENT DE QUERALBS	154	IAE - QUOTA MUNICIPAL			-533,40		-533,40	-533,40	0,00
		160	SANCIONS			907,88		907,88	907,88	0,00
		236	INTERESSOS DE DEMORA			-15,43		-15,43	-15,43	0,00
		238	RECÀRREC DE CONSTRENYIMENT			65,50		65,50	65,50	0,00
		500	INTERESSOS DE DEVOLUCIÓ DE L'HISTORIC			-99,31		-99,31	-99,31	0,00
		600	EXPEDIENTS DE DEVOLUCIÓ D'INGRESSOS			259,37		259,37	259,37	0,00
TOTAL						584,61		584,61	584,61	
P1715200J	AJUNTAMENT DE RABÓS	004	RECÀRREC DEL PERIODE EXECUTIU			128,03		128,03	128,03	0,00
		022	TAXA EMPRESSES EXPLOTADORES SERVEIS DE			1.574,70		1.574,70	1.574,70	0,00
		131	TX CEMENTIRI			1.455,00		1.455,00	1.455,00	0,00
		150	IBI RÚSTICA			7.374,48		7.374,48	7.374,48	0,00
		151	IBI URBANA			52.805,88		52.805,88	52.805,88	0,00

OPERACIONS PER ADMINISTRACIÓ DE RECURSOS PER COMPTE D'ALTRES ENS PÚBLICS

OBLIGACIONS DERIVADES DE LA GESTIÓ

EXERCICI 2021

ENS TITULAR		CONCEPTE		PENDENT DE PAGAMENT A 1 DE GENER	MODIFICACIONS SALDO INICIAL	RECAPTACIÓ LÍQUIDA	REINTEGRA	TOTAL A PAGAR	PAGAMENTS REALITZATS	PENDENTS DE PAGAMENT A 31 DE DESEMBRE
NIF	DENOMINACIÓ	CODI	DESCRIPCIÓ							
P1715200J	AJUNTAMENT DE RABÓS	152	IVTM			12.113,61		12.113,61	12.113,61	0,00
		154	IAE - QUOTA MUNICIPAL			1.759,47		1.759,47	1.759,47	0,00
		156	TX ESCOMBRARIES			14.118,53		14.118,53	14.118,53	0,00
		160	SANCIONS			1.084,88		1.084,88	1.084,88	0,00
		216	TX CLAVEGUERAM			1.904,00		1.904,00	1.904,00	0,00
		236	INTERESSOS DE DEMORA			309,68		309,68	309,68	0,00
		238	RECÀRREC DE CONSTRENYIMENT			1.847,22		1.847,22	1.847,22	0,00
		500	INTERESSOS DE DEVOLUCIÓ DE L'HISTORIC			-146,48		-146,48	-146,48	0,00
		600	EXPEDIENTS DE DEVOLUCIÓ D'INGRESSOS			275,90		275,90	275,90	0,00
TOTAL						96.604,90		96.604,90	96.604,90	
P1715300H	AJUNTAMENT DE REGENCÓS	154	IAE - QUOTA MUNICIPAL			-1.248,49		-1.248,49	-1.248,49	0,00
		160	SANCIONS			815,67		815,67	815,67	0,00
		236	INTERESSOS DE DEMORA			-71,41		-71,41	-71,41	0,00
		238	RECÀRREC DE CONSTRENYIMENT			104,80		104,80	104,80	0,00

OPERACIONS PER ADMINISTRACIÓ DE RECURSOS PER COMPTE D'ALTRES ENS PÚBLICS

OBLIGACIONS DERIVADES DE LA GESTIÓ

EXERCICI 2021

ENS TITULAR		CONCEPTE		PENDENT DE PAGAMENT A 1 DE GENER	MODIFICACIONS SALDO INICIAL	RECAPTACIÓ LÍQUIDA	REINTEGRA	TOTAL A PAGAR	PAGAMENTS REALITZATS	PENDENTS DE PAGAMENT A 31 DE DESEMBRE
NIF	DENOMINACIÓ	CODI	DESCRIPCIÓ							
P1715300H	AJUNTAMENT DE REGENCÓS	500	INTERESSOS DE DEVOLUCIÓ DE L'HISTORIC			-143,15		-143,15	-143,15	0,00
		600	EXPEDIENTS DE DEVOLUCIÓ D'INGRESSOS			25,54		25,54	25,54	0,00
TOTAL						-517,04		-517,04	-517,04	
P1715400F	AJUNTAMENT DE RIBES DE FRESER	154	IAE - QUOTA MUNICIPAL			-2.423,39		-2.423,39	-2.423,39	0,00
		160	SANCIONS			60.719,27		60.719,27	60.719,27	0,00
		229	MULTES TRÀNSIT			7.142,42		7.142,42	7.142,42	0,00
		236	INTERESSOS DE DEMORA			4.753,73		4.753,73	4.753,73	0,00
		238	RECÀRREC DE CONSTRENYIMENT			12.418,61		12.418,61	12.418,61	0,00
		500	INTERESSOS DE DEVOLUCIÓ DE L'HISTORIC			-208,59		-208,59	-208,59	0,00
		600	EXPEDIENTS DE DEVOLUCIÓ D'INGRESSOS			80,00		275,90	355,90	275,90
TOTAL				80,00		82.677,95		82.757,95	82.677,95	80,00
P1715500C	AJUNTAMENT DE RIELLS I VIABREA	154	IAE - QUOTA MUNICIPAL			-1.782,57		-1.782,57	-1.782,57	0,00
		160	SANCIONS			1.589,80		1.589,80	1.589,80	0,00
		236	INTERESSOS DE DEMORA			-99,56		-99,56	-99,56	0,00

OPERACIONS PER ADMINISTRACIÓ DE RECURSOS PER COMPTE D'ALTRES ENS PÚBLICS

OBLIGACIONS DERIVADES DE LA GESTIÓ

EXERCICI 2021

ENS TITULAR		CONCEPTE		PENDENT DE PAGAMENT A 1 DE GENER	MODIFICACIONS SALDO INICIAL	RECAPTACIÓ LÍQUIDA	REINTEGRA	TOTAL A PAGAR	PAGAMENTS REALITZATS	PENDENTS DE PAGAMENT A 31 DE DESEMBRE
NIF	DENOMINACIÓ	CODI	DESCRIPCIÓ							
P1715500C	AJUNTAMENT DE RIELLS I VIABREA	238	RECÀRREC DE CONSTRENYIMENT			104,80		104,80	104,80	0,00
		500	INTERESSOS DE DEVOLUCIÓ DE L'HISTORIC			-183,67		-183,67	-183,67	0,00
		600	EXPEDIENTS DE DEVOLUCIÓ D'INGRESSOS			915,63		915,63	915,63	0,00
TOTAL						544,43		544,43	544,43	
P1715600A	AJUNTAMENT DE RIPOLL	004	RECÀRREC DEL PERIODE EXECUTIU			135,78		135,78	135,78	0,00
		022	TAXA EMPRESSES EXPLOTADORES SERVEIS DE			105.849,54		105.849,54	105.849,54	0,00
		154	IAE - QUOTA MUNICIPAL			-10.991,94		-10.991,94	-10.991,94	0,00
		160	SANCIONS			23.303,35		23.303,35	23.303,35	0,00
		236	INTERESSOS DE DEMORA			4.255,91		4.255,91	4.255,91	0,00
		238	RECÀRREC DE CONSTRENYIMENT			152,16		152,16	152,16	0,00
		500	INTERESSOS DE DEVOLUCIÓ DE L'HISTORIC			-11.663,62		-11.663,62	-11.663,62	0,00
		600	EXPEDIENTS DE DEVOLUCIÓ D'INGRESSOS			1.883,43		1.883,43	1.642,71	240,72
TOTAL						112.924,61		112.924,61	112.683,89	240,72
P1715700I	AJUNTAMENT DE RIUDARENES	154	IAE - QUOTA MUNICIPAL			123.921,53		123.921,53	123.921,53	0,00

OPERACIONS PER ADMINISTRACIÓ DE RECURSOS PER COMPTE D'ALTRES ENS PÚBLICS

OBLIGACIONS DERIVADES DE LA GESTIÓ

EXERCICI 2021

ENS TITULAR		CONCEPTE		PENDENT DE PAGAMENT A 1 DE GENER	MODIFICACIONS SALDO INICIAL	RECAPTACIÓ LÍQUIDA	REINTEGRA	TOTAL A PAGAR	PAGAMENTS REALITZATS	PENDENTS DE PAGAMENT A 31 DE DESEMBRE
NIF	DENOMINACIÓ	CODI	DESCRIPCIÓ							
P1715700I	AJUNTAMENT DE RIUDARENES	160	SANCIONS			1.335,83		1.335,83	1.335,83	0,00
		236	INTERESSOS DE DEMORA			6.636,14		6.636,14	6.636,14	0,00
		238	RECÀRREC DE CONSTRENYIMENT			104,80		104,80	104,80	0,00
		500	INTERESSOS DE DEVOLUCIÓ DE L'HISTORIC			-129,07		-129,07	-129,07	0,00
		600	EXPEDIENTS DE DEVOLUCIÓ D'INGRESSOS			1.135,55		1.135,55	585,35	550,20
		602	REINTEGRAMENT DE DEVOLUCIONS			0,10		0,10		0,10
TOTAL						133.004,88		133.004,88	132.454,58	550,30
P1715800G	AJUNTAMENT DE RIUDAURA	004	RECÀRREC DEL PERIODE EXECUTIU			89,86		89,86	89,86	0,00
		022	TAXA EMPRESES EXPLOTADORES SERVEIS DE			2.946,78		2.946,78	2.946,78	0,00
		132	TX ENTRADA VEHICLES I RESERVA GUAL			378,72		378,72	378,72	0,00
		150	IBI RÚSTICA			5.743,64		5.743,64	5.743,64	0,00
		151	IBI URBANA			97.088,92		97.088,92	97.088,92	0,00
		152	IVTM			35.628,30		35.628,30	35.628,30	0,00
		153	IIVTNU - PLUSVÁLUES			4.629,61		4.629,61	4.629,61	0,00

OPERACIONS PER ADMINISTRACIÓ DE RECURSOS PER COMPTE D'ALTRES ENS PÚBLICS

OBLIGACIONS DERIVADES DE LA GESTIÓ

EXERCICI 2021

ENS TITULAR		CONCEPTE		PENDENT DE PAGAMENT A 1 DE GENER	MODIFICACIONS SALDO INICIAL	RECAPTACIÓ LÍQUIDA	REINTEGRA	TOTAL A PAGAR	PAGAMENTS REALITZATS	PENDENTS DE PAGAMENT A 31 DE DESEMBRE
NIF	DENOMINACIÓ	CODI	DESCRIPCIÓ							
P1715800G	AJUNTAMENT DE RIUDAURA	154	IAE - QUOTA MUNICIPAL			1.213,62		1.213,62	1.213,62	0,00
		156	TX ESCOMBRARIES			34.154,51		34.154,51	34.154,51	0,00
		160	SANCIONS			739,31		739,31	739,31	0,00
		216	TX CLAVEGUERAM			1.276,17		1.276,17	1.276,17	0,00
		236	INTERESSOS DE DEMORA			1.024,09		1.024,09	1.024,09	0,00
		238	RECÀRREC DE CONSTRENYIMENT			2.409,12		2.409,12	2.409,12	0,00
		500	INTERESSOS DE DEVOLUCIÓ DE L'HISTORIC			-1.181,81		-1.181,81	-1.181,81	0,00
		600	EXPEDIENTS DE DEVOLUCIÓ D'INGRESSOS			4.672,10		4.672,10	4.672,10	0,00
		602	REINTEGRAMENT DE DEVOLUCIONS			449,13		118,48	567,61	118,48
TOTAL				449,13		190.931,42		191.380,55	190.931,42	449,13
P1715900E	AJUNTAMENT DE RIUDELLOTS DE LA SELVA	154	IAE - QUOTA MUNICIPAL			90.494,60		90.494,60	90.494,60	0,00
		160	SANCIONS			42.360,11		42.360,11	42.360,11	0,00
		236	INTERESSOS DE DEMORA			9.781,86		9.781,86	9.781,86	0,00
		238	RECÀRREC DE CONSTRENYIMENT			104,80		104,80	104,80	0,00

OPERACIONS PER ADMINISTRACIÓ DE RECURSOS PER COMPTE D'ALTRES ENS PÚBLICS

OBLIGACIONS DERIVADES DE LA GESTIÓ

EXERCICI 2021

ENS TITULAR		CONCEPTE		PENDENT DE PAGAMENT A 1 DE GENER	MODIFICACIONS SALDO INICIAL	RECAPTACIÓ LÍQUIDA	REINTEGRA	TOTAL A PAGAR	PAGAMENTS REALITZATS	PENDENTS DE PAGAMENT A 31 DE DESEMBRE
NIF	DENOMINACIÓ	CODI	DESCRIPCIÓ							
P1715900E	AJUNTAMENT DE RIUDELLOTS DE LA SELVA	500	INTERESSOS DE DEVOLUCIÓ DE L'HISTORIC			-159,20		-159,20	-159,20	0,00
		600	EXPEDIENTS DE DEVOLUCIÓ D'INGRESSOS			572,55		572,55	435,00	137,55
TOTAL						143.154,72		143.154,72	143.017,17	137,55
P1716000C	AJUNTAMENT DE RIUMORS	004	RECÀRREC DEL PERIODE EXECUTIU			62,84		62,84	62,84	0,00
		009	IVA 7% SUBMINISTRAMENT AIGUA			1.479,34		1.479,34	1.479,34	0,00
		013	SUBMINISTRAMENT AIGUA			14.793,46		14.793,46	14.793,46	0,00
		022	TAXA EMPRESSES EXPLOTADORES SERVEIS DE			1.733,91		1.733,91	1.733,91	0,00
		028	REPERCUSSIÓ CANON AIGUA			6.132,02		6.132,02	6.132,02	0,00
		029	REPERCUSSIÓ CÀNON ESPECÍFIC AIGUA			763,37		763,37	763,37	0,00
		030	IVA REPERCUSSIÓ CÀNON			613,67		613,67	613,67	0,00
		032	IVA REPERCUSSIÓ CÀNON ESPECÍFIC			76,34		76,34	76,34	0,00
		131	TX CEMENTIRI			1.036,00		1.036,00	1.036,00	0,00
		150	IBI RÚSTICA			15.918,07		15.918,07	15.918,07	0,00
151	IBI URBANA			37.052,80		37.052,80	37.052,80	0,00		

OPERACIONS PER ADMINISTRACIÓ DE RECURSOS PER COMPTE D'ALTRES ENS PÚBLICS

OBLIGACIONS DERIVADES DE LA GESTIÓ

EXERCICI 2021

ENS TITULAR		CONCEPTE		PENDENT DE PAGAMENT A 1 DE GENER	MODIFICACIONS SALDO INICIAL	RECAPTACIÓ LÍQUIDA	REINTEGRA	TOTAL A PAGAR	PAGAMENTS REALITZATS	PENDENTS DE PAGAMENT A 31 DE DESEMBRE
NIF	DENOMINACIÓ	CODI	DESCRIPCIÓ							
P1716000C	AJUNTAMENT DE RIUMORS	152	IVTM			12.090,03		12.090,03	12.090,03	0,00
		154	IAE - QUOTA MUNICIPAL			5.402,78		5.402,78	5.402,78	0,00
		156	TX ESCOMBRARIES			19.462,80		19.462,80	19.462,80	0,00
		160	SANCIONS			788,09		788,09	788,09	0,00
		216	TX CLAVEGUERAM			2.719,31		2.719,31	2.719,31	0,00
		236	INTERESSOS DE DEMORA			202,91		202,91	202,91	0,00
		238	RECÀRREC DE CONSTRENYIMENT			1.745,39		1.745,39	1.745,39	0,00
		500	INTERESSOS DE DEVOLUCIÓ DE L'HISTORIC			-133,92		-133,92	-133,92	0,00
		600	EXPEDIENTS DE DEVOLUCIÓ D'INGRESSOS			849,40		849,40	849,40	0,00
		602	REINTEGRAMENT DE DEVOLUCIONS			556,69		556,69	556,69	556,69
TOTAL				556,69		122.788,61		123.345,30	122.788,61	556,69
P1716100A	AJUNTAMENT DE ROSES	004	RECÀRREC DEL PERIODE EXECUTIU			2.559,23		2.559,23	2.559,23	0,00
		071	REINTEGRAMENT DE SUBVENCIONS			750,00		750,00	750,00	0,00
		098	ALTRES INGRESSOS			977,98		977,98	977,98	0,00

OPERACIONS PER ADMINISTRACIÓ DE RECURSOS PER COMPTE D'ALTRES ENS PÚBLICS

OBLIGACIONS DERIVADES DE LA GESTIÓ

EXERCICI 2021

ENS TITULAR		CONCEPTE		PENDENT DE PAGAMENT A 1 DE GENER	MODIFICACIONS SALDO INICIAL	RECAPTACIÓ LÍQUIDA	REINTEGRA	TOTAL A PAGAR	PAGAMENTS REALITZATS	PENDENTS DE PAGAMENT A 31 DE DESEMBRE
NIF	DENOMINACIÓ	CODI	DESCRIPCIÓ							
P1716100A	AJUNTAMENT DE ROSES	130	ICIO - IMPOST SOBRE CONSTRUCCIONS I INSTAL·LACIONS I			15.205,29		15.205,29	15.205,29	0,00
		131	TX CEMENTIRI			6.302,96		6.302,96	6.302,96	0,00
		132	TX ENTRADA VEHICLES I RESERVA GUAL			7.373,75		7.373,75	7.373,75	0,00
		134	TX L·LICÈNCIA I INSTRUMENTS URBANÍSTICS			1.434,52		1.434,52	1.434,52	0,00
		150	IBI RÚSTICA			1.047,48		1.047,48	1.047,48	0,00
		151	IBI URBANA			544.654,09		544.654,09	544.654,09	0,00
		152	IVTM			189.310,14		189.310,14	189.310,14	0,00
		153	IIVTNU - PLUSVÀLUES			205.548,60		205.548,60	205.548,60	0,00
		154	IAE - QUOTA MUNICIPAL			8.968,71		8.968,71	8.968,71	0,00
		156	TX ESCOMBRARIES			47.192,45		47.192,45	47.192,45	0,00
		157	TAXES			6.700,42		6.700,42	6.700,42	0,00
		159	SANCIONS DISCIPLINA URBANÍSTICA			12.703,35		12.703,35	12.703,35	0,00
		160	SANCIONS			13.983,53		13.983,53	13.983,53	0,00
		219	TX LLAR INFANTS			2.873,23		2.873,23	2.873,23	0,00



OPERACIONS PER ADMINISTRACIÓ DE RECURSOS PER COMPTE D'ALTRES ENS PÚBLICS

OBLIGACIONS DERIVADES DE LA GESTIÓ

EXERCICI 2021

ENS TITULAR		CONCEPTE		PENDENT DE PAGAMENT A 1 DE GENER	MODIFICACIONS SALDO INICIAL	RECAPTACIÓ LÍQUIDA	REINTEGRA	TOTAL A PAGAR	PAGAMENTS REALITZATS	PENDENTS DE PAGAMENT A 31 DE DESEMBRE
NIF	DENOMINACIÓ	CODI	DESCRIPCIÓ							
P1716100A	AJUNTAMENT DE ROSES	220	TX UTILITZACIÓ SÒL, SUBSÒL I VOL DOMINI PÚBLIC			11.224,61		11.224,61	11.224,61	0,00
		221	TX EXECUCIÓ SUBSIDIÀRIA			1.771,45		1.771,45	1.771,45	0,00
		223	TX UTILITZACIÓ PRIVATIVA APROFITAMENT			182,58		182,58	182,58	0,00
		228	C. ESPECIALS ESTABLIMENT O AMPLIACIÓ SERVEIS			5.711,82		5.711,82	5.711,82	0,00
		229	MULTES TRÀNSIT			229.542,33		229.542,33	229.542,33	0,00
		235	SANCIONS L·LICÈNCIA ACTIVITAT AMBIENTAL			4.201,79		4.201,79	4.201,79	0,00
		236	INTERESSOS DE DEMORA			70.764,69		70.764,69	70.764,69	0,00
		238	RECÀRREC DE CONSTRENYIMENT			192.557,83		192.557,83	192.557,83	0,00
		241	RECÀRREC EXTEMPORANEITAT IAE recàrrec provincial			863,33		863,33	863,33	0,00
		243	CÀNONS I APROFITAMENTS ESPECIALS			3.135,15		3.135,15	3.135,15	0,00
		244	EXECUCIONS SUBSIDIÀRIES			5.946,29		5.946,29	5.946,29	0,00
		250	IVA			51,38		51,38	51,38	0,00
		500	INTERESSOS DE DEVOLUCIÓ DE L'HISTORIC			-230,03		-230,03	-230,03	0,00

OPERACIONS PER ADMINISTRACIÓ DE RECURSOS PER COMPTE D'ALTRES ENS PÚBLICS

OBLIGACIONS DERIVADES DE LA GESTIÓ

EXERCICI 2021

ENS TITULAR		CONCEPTE		PENDENT DE PAGAMENT A 1 DE GENER	MODIFICACIONS SALDO INICIAL	RECAPTACIÓ LÍQUIDA	REINTEGRA	TOTAL A PAGAR	PAGAMENTS REALITZATS	PENDENTS DE PAGAMENT A 31 DE DESEMBRE
NIF	DENOMINACIÓ	CODI	DESCRIPCIÓ							
P1716100A	AJUNTAMENT DE ROSES	600	EXPEDIENTS DE DEVOLUCIÓ D'INGRESSOS	3.277,63		7.650,89		10.928,52	4.042,94	6.885,58
		601	ALTRES CREDITORS NO PRESSUPOSTARIS	592,03		88.265,59		88.857,62	88.857,62	0,00
		602	REINTEGRAMENT DE DEVOLUCIONS	1.313,84		1.051,37		2.365,21	253,20	2.112,01
		604	SOBRANTS DE SUBHASTES I ADJUDICACIONS	28.666,59				28.666,59		28.666,59
TOTAL				33.850,09		1.690.276,80		1.724.126,89	1.686.462,71	37.664,18
P1716200I	AJUNTAMENT DE RUPIÀ	154	IAE - QUOTA MUNICIPAL			-845,41		-845,41	-845,41	0,00
		160	SANCIONS			524,00		524,00	524,00	0,00
		236	INTERESSOS DE DEMORA			-50,50		-50,50	-50,50	0,00
		238	RECÀRREC DE CONSTRENYIMENT			104,80		104,80	104,80	0,00
		500	INTERESSOS DE DEVOLUCIÓ DE L'HISTORIC			-98,02		-98,02	-98,02	0,00
		600	EXPEDIENTS DE DEVOLUCIÓ D'INGRESSOS			25,54		25,54	25,54	0,00
TOTAL						-339,59		-339,59	-339,59	
P1716300G	AJUNTAMENT DE SALES DE LLIERCA	150	IBI RÚSTICA			2.128,98		2.128,98	2.128,98	0,00
		151	IBI URBANA			32.467,84		32.467,84	32.467,84	0,00

OPERACIONS PER ADMINISTRACIÓ DE RECURSOS PER COMPTE D'ALTRES ENS PÚBLICS

OBLIGACIONS DERIVADES DE LA GESTIÓ

EXERCICI 2021

ENS TITULAR		CONCEPTE		PENDENT DE PAGAMENT A 1 DE GENER	MODIFICACIONS SALDO INICIAL	RECAPTACIÓ LÍQUIDA	REINTEGRA	TOTAL A PAGAR	PAGAMENTS REALITZATS	PENDENTS DE PAGAMENT A 31 DE DESEMBRE
NIF	DENOMINACIÓ	CODI	DESCRIPCIÓ							
P1716300G	AJUNTAMENT DE SALES DE LLIERCA	154	IAE - QUOTA MUNICIPAL			-244,73		-244,73	-244,73	0,00
		160	SANCIONS			2.844,00		2.844,00	2.844,00	0,00
		236	INTERESSOS DE DEMORA			387,38		387,38	387,38	0,00
		238	RECÀRREC DE CONSTRENYIMENT			799,11		799,11	799,11	0,00
		500	INTERESSOS DE DEVOLUCIÓ DE L'HISTORIC			-25,11		-25,11	-25,11	0,00
		600	EXPEDIENTS DE DEVOLUCIÓ D'INGRESSOS			538,88		538,88	538,88	0,00
TOTAL						38.896,35		38.896,35	38.896,35	
P1716400E	AJUNTAMENT DE SALT	004	RECÀRREC DEL PERIODE EXECUTIU			33.236,83		33.236,83	33.236,83	0,00
		018	PP MENJADOR ESCOLAR			102.109,41		102.109,41	102.109,41	0,00
		019	ACTIVITATS EXTRAESCOLARS			139,08		139,08	139,08	0,00
		022	TAXA EMPRESES EXPLOTADORES SERVEIS DE			239.794,29		239.794,29	239.794,29	0,00
		025	TAXA LICÈNCIA TAXI			1.139,37		1.139,37	1.139,37	0,00
		040	PP LLAR D'INFANTS			220.656,59		220.656,59	220.656,59	0,00
		045	MULTES COERCITIVES ACTIVITATS			300,00		300,00	300,00	0,00

OPERACIONS PER ADMINISTRACIÓ DE RECURSOS PER COMPTE D'ALTRES ENS PÚBLICS

OBLIGACIONS DERIVADES DE LA GESTIÓ

EXERCICI 2021

ENS TITULAR		CONCEPTE		PENDENT DE PAGAMENT A 1 DE GENER	MODIFICACIONS SALDO INICIAL	RECAPTACIÓ LÍQUIDA	REINTEGRA	TOTAL A PAGAR	PAGAMENTS REALITZATS	PENDENTS DE PAGAMENT A 31 DE DESEMBRE
NIF	DENOMINACIÓ	CODI	DESCRIPCIÓ							
P1716400E	AJUNTAMENT DE SALT	046	MULTES COERCITIVES URBANISME			1.222,37		1.222,37	1.222,37	0,00
		047	MULTES COERCITIVES SANITAT			770,60		770,60	770,60	0,00
		048	SANCIONS SANITAT			3.831,90		3.831,90	3.831,90	0,00
		050	PP MATRÍCULA LLAR D'INFANTS			20.768,91		20.768,91	20.768,91	0,00
		098	ALTRES INGRESSOS			1.506,06		1.506,06	1.506,06	0,00
		130	ICIO - IMPOST SOBRE CONSTRUCCIONS INSTAL·LACIONS I			22.451,75		22.451,75	22.451,75	0,00
		131	TX CEMENTIRI			78.987,07		78.987,07	78.987,07	0,00
		132	TX ENTRADA VEHICLES I RESERVA GUAL			307.370,78		307.370,78	307.370,78	0,00
		134	TX L·LICÈNCIA I INSTRUMENTS URBANÍSTICS			226,97		226,97	226,97	0,00
		135	TX EXPEDICIÓ DOCUMENTS ADMINISTRATIUS			282,51		282,51	282,51	0,00
		150	IBI RÚSTICA			16.486,85		16.486,85	16.486,85	0,00
		151	IBI URBANA			6.377.625,58		6.377.625,58	6.377.625,58	0,00
		152	IVTM			1.298.538,18		1.298.538,18	1.298.538,18	0,00
		153	IIVTNU - PLUSVÁLUES			579.241,41		579.241,41	579.241,41	0,00

OPERACIONS PER ADMINISTRACIÓ DE RECURSOS PER COMPTE D'ALTRES ENS PÚBLICS

OBLIGACIONS DERIVADES DE LA GESTIÓ

EXERCICI 2021

ENS TITULAR		CONCEPTE		PENDENT DE PAGAMENT A 1 DE GENER	MODIFICACIONS SALDO INICIAL	RECAPTACIÓ LÍQUIDA	REINTEGRA	TOTAL A PAGAR	PAGAMENTS REALITZATS	PENDENTS DE PAGAMENT A 31 DE DESEMBRE
NIF	DENOMINACIÓ	CODI	DESCRIPCIÓ							
P1716400E	AJUNTAMENT DE SALT	154	IAE - QUOTA MUNICIPAL			406.362,05		406.362,05	406.362,05	0,00
		156	TX ESCOMBRARIES			933.584,68		933.584,68	933.584,68	0,00
		160	SANCIONS			61.031,59		61.031,59	61.031,59	0,00
		216	TX CLAVEGUERAM			68.158,75		68.158,75	68.158,75	0,00
		217	TX IMMOBILITZACIÓ, RETIRADA I DIPOÏT VEHICLES VIA			262,33		262,33	262,33	0,00
		220	TX UTILITZACIÓ SÒL, SUBSÒL I VOL DOMINI PÚBLIC			66,07		66,07	66,07	0,00
		222	TX TINENÇA ANIMALS			22.387,76		22.387,76	22.387,76	0,00
		223	TX UTILITZACIÓ PRIVATIVA APROFITAMENT			167.457,72		167.457,72	167.457,72	0,00
		224	TX L·LICÈNCIA OBERTURA ESTABLIMENTS I			1.057,76		1.057,76	1.057,76	0,00
		226	PREU PÚBLIC PRESTACIÓ DE SERVEIS			442,93		442,93	442,93	0,00
		229	MULTES TRÀNSIT			2.633.573,13		2.633.573,13	2.633.573,13	0,00
		230	MULTES COERCITIVES			406,50		406,50	406,50	0,00
		235	SANCIONS L·LICÈNCIA ACTIVITAT AMBIENTAL			285,66		285,66	285,66	0,00
		236	INTERESSOS DE DEMORA			141.955,83		141.955,83	141.955,83	0,00

OPERACIONS PER ADMINISTRACIÓ DE RECURSOS PER COMPTE D'ALTRES ENS PÚBLICS

OBLIGACIONS DERIVADES DE LA GESTIÓ

EXERCICI 2021

ENS TITULAR		CONCEPTE		PENDENT DE PAGAMENT A 1 DE GENER	MODIFICACIONS SALDO INICIAL	RECAPTACIÓ LÍQUIDA	REINTEGRA	TOTAL A PAGAR	PAGAMENTS REALITZATS	PENDENTS DE PAGAMENT A 31 DE DESEMBRE
NIF	DENOMINACIÓ	CODI	DESCRIPCIÓ							
P1716400E	AJUNTAMENT DE SALT	238	RECÀRREC DE CONSTRENYIMENT			485.551,75		485.551,75	485.551,75	0,00
		241	RECÀRREC EXTEMPORANEITAT IAE recàrrec provincial			2.951,76		2.951,76	2.951,76	0,00
		244	EXECUCIONS SUBSIDIÀRIES			3.775,13		3.775,13	3.775,13	0,00
		500	INTERESSOS DE DEVOLUCIÓ DE L'HISTORIC			-5.316,98		-5.316,98	-5.316,98	0,00
		600	EXPEDIENTS DE DEVOLUCIÓ D'INGRESSOS		9.340,62	40.451,23		49.791,85	35.317,19	14.474,66
		601	ALTRES CREDITORS NO PRESSUPOSTARIS		2.039,37	4.837,55		6.876,92	6.721,79	155,13
		602	REINTEGRAMENT DE DEVOLUCIONS		2.872,10	5.390,71		8.262,81	4.415,69	3.847,12
		TOTAL				14.252,09		14.281.360,42		14.295.612,51
P1716600J	AJUNTAMENT DE SANT ANDREU SALOU	004	RECÀRREC DEL PERIODE EXECUTIU			58,43		58,43	58,43	0,00
		022	TAXA EMPRESES EXPLOTADORES SERVEIS DE			1.087,73		1.087,73	1.087,73	0,00
		131	TX CEMENTIRI			560,56		560,56	560,56	0,00
		150	IBI RÚSTICA			4.630,19		4.630,19	4.630,19	0,00
		151	IBI URBANA			16.052,32		16.052,32	16.052,32	0,00
		152	IVTM			11.845,52		11.845,52	11.845,52	0,00

OPERACIONS PER ADMINISTRACIÓ DE RECURSOS PER COMPTE D'ALTRES ENS PÚBLICS

OBLIGACIONS DERIVADES DE LA GESTIÓ

EXERCICI 2021

ENS TITULAR		CONCEPTE		PENDENT DE PAGAMENT A 1 DE GENER	MODIFICACIONS SALDO INICIAL	RECAPTACIÓ LÍQUIDA	REINTEGRA	TOTAL A PAGAR	PAGAMENTS REALITZATS	PENDENTS DE PAGAMENT A 31 DE DESEMBRE
NIF	DENOMINACIÓ	CODI	DESCRIPCIÓ							
P1716600J	AJUNTAMENT DE SANT ANDREU SALOU	153	IIVTNU - PLUSVÀLUES			217,64		217,64	217,64	0,00
		154	IAE - QUOTA MUNICIPAL			1.720,68		1.720,68	1.720,68	0,00
		156	TX ESCOMBRARIES			8.560,00		8.560,00	8.560,00	0,00
		160	SANCIONS			619,64		619,64	619,64	0,00
		236	INTERESSOS DE DEMORA			23,38		23,38	23,38	0,00
		238	RECÀRREC DE CONSTRENYIMENT			249,04		249,04	249,04	0,00
		241	RECÀRREC EXTEMPORANEITAT IAE recàrrec provincial			10,98		10,98	10,98	0,00
		500	INTERESSOS DE DEVOLUCIÓ DE L'HISTORIC			-23,11		-23,11	-23,11	0,00
		600	EXPEDIENTS DE DEVOLUCIÓ D'INGRESSOS			19,10		25,54	44,64	25,54
TOTAL				19,10		45.638,54		45.657,64	45.638,54	19,10
P1719500I	AJUNTAMENT DE SANT ANIOL DE FINESTRES	004	RECÀRREC DEL PERIODE EXECUTIU			116,34		116,34	116,34	0,00
		150	IBI RÚSTICA			6.085,85		6.085,85	6.085,85	0,00
		151	IBI URBANA			122.817,11		122.817,11	122.817,11	0,00
		152	IVTM			26.017,68		26.017,68	26.017,68	0,00

OPERACIONS PER ADMINISTRACIÓ DE RECURSOS PER COMPTE D'ALTRES ENS PÚBLICS

OBLIGACIONS DERIVADES DE LA GESTIÓ

EXERCICI 2021

ENS TITULAR		CONCEPTE		PENDENT DE PAGAMENT A 1 DE GENER	MODIFICACIONS SALDO INICIAL	RECAPTACIÓ LÍQUIDA	REINTEGRA	TOTAL A PAGAR	PAGAMENTS REALITZATS	PENDENTS DE PAGAMENT A 31 DE DESEMBRE
NIF	DENOMINACIÓ	CODI	DESCRIPCIÓ							
P1719500I	AJUNTAMENT DE SANT ANIOL DE FINESTRES	153	IIVTNU - PLUSVÁLUES			3.436,15		3.436,15	3.436,15	0,00
		154	IAE - QUOTA MUNICIPAL			78.311,57		78.311,57	78.311,57	0,00
		156	TX ESCOMBRARIES			34.965,22		34.965,22	34.965,22	0,00
		160	SANCIONS			7.869,21		7.869,21	7.869,21	0,00
		216	TX CLAVEGUERAM			993,43		993,43	993,43	0,00
		236	INTERESSOS DE DEMORA			1.565,91		1.565,91	1.565,91	0,00
		238	RECÀRREC DE CONSTRENYIMENT			1.832,10		1.832,10	1.832,10	0,00
		241	RECÀRREC EXTEMPORANEITAT IAE recàrrec provincial			429,63		429,63	429,63	0,00
		500	INTERESSOS DE DEVOLUCIÓ DE L'HISTORIC			-53,73		-53,73	-53,73	0,00
		600	EXPEDIENTS DE DEVOLUCIÓ D'INGRESSOS			769,22		769,22	562,89	206,33
		602	REINTEGRAMENT DE DEVOLUCIONS	15,64		104,58		120,22	104,58	15,64
TOTAL				15,64		285.260,27		285.275,91	285.053,94	221,97
P1716700H	AJUNTAMENT DE SANT CLIMENT SESCEBES	004	RECÀRREC DEL PERIODE EXECUTIU			235,29		235,29	235,29	0,00
		022	TAXA EMPRESAS EXPLOTADORES SERVEIS DE			6.536,26		6.536,26	6.536,26	0,00

OPERACIONS PER ADMINISTRACIÓ DE RECURSOS PER COMPTE D'ALTRES ENS PÚBLICS

OBLIGACIONS DERIVADES DE LA GESTIÓ

EXERCICI 2021

ENS TITULAR		CONCEPTE		PENDENT DE PAGAMENT A 1 DE GENER	MODIFICACIONS SALDO INICIAL	RECAPTACIÓ LÍQUIDA	REINTEGRA	TOTAL A PAGAR	PAGAMENTS REALITZATS	PENDENTS DE PAGAMENT A 31 DE DESEMBRE	
NIF	DENOMINACIÓ	CODI	DESCRIPCIÓ								
P1716700H	AJUNTAMENT DE SANT CLIMENT SESCEBES	131	TX CEMENTIRI			5.409,00		5.409,00	5.409,00	0,00	
		150	IBI RÚSTICA			5.449,13		5.449,13	5.449,13	0,00	
		151	IBI URBANA			132.931,44		132.931,44	132.931,44	0,00	
		152	IVTM			31.742,25		31.742,25	31.742,25	0,00	
		153	IIVTNU - PLUSVÁLUES			415,01		415,01	415,01	0,00	
		154	IAE - QUOTA MUNICIPAL			4.251,70		4.251,70	4.251,70	0,00	
		156	TX ESCOMBRARIES			47.800,98		47.800,98	47.800,98	0,00	
		160	SANCIONS			555,65		555,65	555,65	0,00	
		216	TX CLAVEGUERAM			2.999,00		2.999,00	2.999,00	0,00	
		236	INTERESSOS DE DEMORA			776,24		776,24	776,24	0,00	
		238	RECÀRREC DE CONSTRENYIMENT			3.452,55		3.452,55	3.452,55	0,00	
		500	INTERESSOS DE DEVOLUCIÓ DE L'HISTORIC			-190,73		-190,73	-190,73	0,00	
		600	EXPEDIENTS DE DEVOLUCIÓ D'INGRESSOS			0,33		220,04	220,37	220,04	0,33
		602	REINTEGRAMENT DE DEVOLUCIONS			25,98		21,00	46,98	21,00	25,98
TOTAL				26,31		242.604,81		242.631,12	242.604,81	26,31	

OPERACIONS PER ADMINISTRACIÓ DE RECURSOS PER COMPTE D'ALTRES ENS PÚBLICS

OBLIGACIONS DERIVADES DE LA GESTIÓ

EXERCICI 2021

ENS TITULAR		CONCEPTE		PENDENT DE PAGAMENT A 1 DE GENER	MODIFICACIONS SALDO INICIAL	RECAPTACIÓ LÍQUIDA	REINTEGRA	TOTAL A PAGAR	PAGAMENTS REALITZATS	PENDENTS DE PAGAMENT A 31 DE DESEMBRE
NIF	DENOMINACIÓ	CODI	DESCRIPCIÓ							
P1716900D	AJUNTAMENT DE SANT FELIU DE BUIXALLEU	154	IAE - QUOTA MUNICIPAL			-845,41		-845,41	-845,41	0,00
		160	SANCIONS			1.581,51		1.581,51	1.581,51	0,00
		236	INTERESSOS DE DEMORA			-50,57		-50,57	-50,57	0,00
		238	RECÀRREC DE CONSTRENYIMENT			104,80		104,80	104,80	0,00
		500	INTERESSOS DE DEVOLUCIÓ DE L'HISTORIC			-147,48		-147,48	-147,48	0,00
		600	EXPEDIENTS DE DEVOLUCIÓ D'INGRESSOS			163,09		163,09	25,54	137,55
TOTAL						805,94		805,94	668,39	137,55
P1717000B	AJUNTAMENT DE SANT FELIU DE GUÍXOLS	004	RECÀRREC DEL PERIODE EXECUTIU			395,43		395,43	395,43	0,00
		022	TAXA EMPRESSES EXPLOTADORES SERVEIS DE			237.101,77		237.101,77	237.101,77	0,00
		130	ICIO - IMPOST SOBRE CONSTRUCCIONS I INSTAL·LACIONS I			998,94		998,94	998,94	0,00
		160	SANCIONS			16.892,97		16.892,97	16.892,97	0,00
		229	MULTES TRÀNSIT			336.491,54		336.491,54	336.491,54	0,00
		236	INTERESSOS DE DEMORA			5.264,30		5.264,30	5.264,30	0,00
		238	RECÀRREC DE CONSTRENYIMENT			23.917,79		23.917,79	23.917,79	0,00

OPERACIONS PER ADMINISTRACIÓ DE RECURSOS PER COMPTE D'ALTRES ENS PÚBLICS

OBLIGACIONS DERIVADES DE LA GESTIÓ

EXERCICI 2021

ENS TITULAR		CONCEPTE		PENDENT DE PAGAMENT A 1 DE GENER	MODIFICACIONS SALDO INICIAL	RECAPTACIÓ LÍQUIDA	REINTEGRA	TOTAL A PAGAR	PAGAMENTS REALITZATS	PENDENTS DE PAGAMENT A 31 DE DESEMBRE
NIF	DENOMINACIÓ	CODI	DESCRIPCIÓ							
P1717000B	AJUNTAMENT DE SANT FELIU DE GUÍXOLS	500	INTERESSOS DE DEVOLUCIÓ DE L'HISTORIC			-38,03		-38,03	-38,03	0,00
		600	EXPEDIENTS DE DEVOLUCIÓ D'INGRESSOS	2.445,98		1.698,72		4.144,70	1.596,74	2.547,96
		601	ALTRES CREDITORS NO PRESSUPOSTARIS			53,66		53,66	53,66	0,00
		602	REINTEGRAMENT DE DEVOLUCIONS			100,31		100,31	50,11	50,20
TOTAL				2.445,98		622.877,40		625.323,38	622.725,22	2.598,16
P1717100J	AJUNTAMENT DE SANT FELIU DE PALLEROLS	004	RECÀRREC DEL PERIODE EXECUTIU			275,19		275,19	275,19	0,00
		022	TAXA EMPRESSES EXPLOTADORES SERVEIS DE			13.158,16		13.158,16	13.158,16	0,00
		098	ALTRES INGRESSOS			99,45		99,45	99,45	0,00
		133	TX SUBMINISTRAMENT AIGUA			1.462,54		1.462,54	1.462,54	0,00
		150	IBI RÚSTICA			13.559,06		13.559,06	13.559,06	0,00
		151	IBI URBANA			364.684,23		364.684,23	364.684,23	0,00
		152	IVTM			91.092,37		91.092,37	91.092,37	0,00
		153	IIVTNU - PLUSVÁLUES			32.253,15		32.253,15	32.253,15	0,00
154	IAE - QUOTA MUNICIPAL			13.841,39		13.841,39	13.841,39	0,00		

OPERACIONS PER ADMINISTRACIÓ DE RECURSOS PER COMPTE D'ALTRES ENS PÚBLICS

OBLIGACIONS DERIVADES DE LA GESTIÓ

EXERCICI 2021

ENS TITULAR		CONCEPTE		PENDENT DE PAGAMENT A 1 DE GENER	MODIFICACIONS SALDO INICIAL	RECAPTACIÓ LÍQUIDA	REINTEGRA	TOTAL A PAGAR	PAGAMENTS REALITZATS	PENDENTS DE PAGAMENT A 31 DE DESEMBRE	
NIF	DENOMINACIÓ	CODI	DESCRIPCIÓ								
P1717100J	AJUNTAMENT DE SANT FELIU DE PALLEROLS	156	TX ESCOMBRARIES			1.493,44		1.493,44	1.493,44	0,00	
		157	TAXES			3.620,49		3.620,49	3.620,49	0,00	
		158	QUOTES URBANITZACIÓ			629,00		629,00	629,00	0,00	
		160	SANCIONS			1.545,11		1.545,11	1.545,11	0,00	
		236	INTERESSOS DE DEMORA			3.377,83		3.377,83	3.377,83	0,00	
		238	RECÀRREC DE CONSTRENYIMENT			6.521,17		6.521,17	6.521,17	0,00	
		239	C. ESPECIALS EXECUCIÓ OBRES			2.374,04		2.374,04	2.374,04	0,00	
		241	RECÀRREC EXTEMPORANEITAT IAE recàrrec provincial			49,72		49,72	49,72	0,00	
		500	INTERESSOS DE DEVOLUCIÓ DE L'HISTORIC			-205,08		-205,08	-205,08	0,00	
		600	EXPEDIENTS DE DEVOLUCIÓ D'INGRESSOS			23,93		1.174,73	1.198,66	1.198,24	0,42
		601	ALTRES CREDITORS NO PRESSUPOSTARIS			279,22		-279,22	0,00	0,00	0,00
		602	REINTEGRAMENT DE DEVOLUCIONS			52,55			52,55		52,55
TOTAL				355,70		550.726,77		551.082,47	551.029,50	52,97	
P1717200H	AJUNTAMENT DE SANT FERRIOL	004	RECÀRREC DEL PERIODE EXECUTIU			131,95		131,95	131,95	0,00	

OPERACIONS PER ADMINISTRACIÓ DE RECURSOS PER COMPTE D'ALTRES ENS PÚBLICS

OBLIGACIONS DERIVADES DE LA GESTIÓ

EXERCICI 2021

ENS TITULAR		CONCEPTE		PENDENT DE PAGAMENT A 1 DE GENER	MODIFICACIONS SALDO INICIAL	RECAPTACIÓ LÍQUIDA	REINTEGRA	TOTAL A PAGAR	PAGAMENTS REALITZATS	PENDENTS DE PAGAMENT A 31 DE DESEMBRE	
NIF	DENOMINACIÓ	CODI	DESCRIPCIÓ								
P1717200H	AJUNTAMENT DE SANT FERRIOL	150	IBI RÚSTICA			10.504,63		10.504,63	10.504,63	0,00	
		151	IBI URBANA			76.274,91		76.274,91	76.274,91	0,00	
		152	IVTM			16.242,19		16.242,19	16.242,19	0,00	
		153	IIVTNU - PLUSVÀLUES			32.902,39		32.902,39	32.902,39	0,00	
		154	IAE - QUOTA MUNICIPAL			15.689,00		15.689,00	15.689,00	0,00	
		156	TX ESCOMBRARIES			14.757,62		14.757,62	14.757,62	0,00	
		160	SANCIONS			1.072,51		1.072,51	1.072,51	0,00	
		222	TX TINENÇA ANIMALS			63,00		63,00	63,00	0,00	
		236	INTERESSOS DE DEMORA			3.245,32		3.245,32	3.245,32	0,00	
		238	RECÀRREC DE CONSTRENYIMENT			1.673,67		1.673,67	1.673,67	0,00	
		241	RECÀRREC EXTEMPORANEITAT IAE recàrrec provincial			8,97		8,97	8,97	8,97	0,00
		500	INTERESSOS DE DEVOLUCIÓ DE L'HISTORIC			-490,38		-490,38	-490,38	-490,38	0,00
		600	EXPEDIENTS DE DEVOLUCIÓ D'INGRESSOS			538,88		538,88	538,88	538,88	0,00
602	REINTEGRAMENT DE DEVOLUCIONS			1.306,04		1.306,04	1.306,04	653,02	653,02		



OPERACIONS PER ADMINISTRACIÓ DE RECURSOS PER COMPTE D'ALTRES ENS PÚBLICS

OBLIGACIONS DERIVADES DE LA GESTIÓ

EXERCICI 2021

ENS TITULAR		CONCEPTE		PENDENT DE PAGAMENT A 1 DE GENER	MODIFICACIONS SALDO INICIAL	RECAPTACIÓ LÍQUIDA	REINTEGRA	TOTAL A PAGAR	PAGAMENTS REALITZATS	PENDENTS DE PAGAMENT A 31 DE DESEMBRE
NIF	DENOMINACIÓ	CODI	DESCRIPCIÓ							
		TOTAL				173.920,70		173.920,70	173.267,68	653,02
P1717300F	AJUNTAMENT DE SANT GREGORI	004	RECÀRREC DEL PERIODE EXECUTIU			931,12		931,12	931,12	0,00
		022	TAXA EMPRESSES EXPLOTADORES SERVEIS DE			84.411,99		84.411,99	84.411,99	0,00
		035	PREU PÚBLIC PRESTACIÓ SERVEIS ESPORTIUS			98,46		98,46	98,46	0,00
		041	COSTES JUDICIALS			2.389,38		2.389,38	2.389,38	0,00
		130	ICIO - IMPOST SOBRE CONSTRUCCIONS INSTAL·LACIONS I			23.147,33		23.147,33	23.147,33	0,00
		134	TX L·LICÈNCIA I INSTRUMENTS URBANÍSTICS			173,45		173,45	173,45	0,00
		150	IBI RÚSTICA			50.403,25		50.403,25	50.403,25	0,00
		151	IBI URBANA			1.049.039,67		1.049.039,67	1.049.039,67	0,00
		152	IVTM			266.565,80		266.565,80	266.565,80	0,00
		153	IIVTNU - PLUSVÀLUES			85.632,76		85.632,76	85.632,76	0,00
		154	IAE - QUOTA MUNICIPAL			1.035.350,84		1.035.350,84	1.035.350,84	0,00
		156	TX ESCOMBRARIES			13.194,28		13.194,28	13.194,28	0,00
		160	SANCIONS			1.839,67		1.839,67	1.839,67	0,00

OPERACIONS PER ADMINISTRACIÓ DE RECURSOS PER COMPTE D'ALTRES ENS PÚBLICS

OBLIGACIONS DERIVADES DE LA GESTIÓ

EXERCICI 2021

ENS TITULAR		CONCEPTE		PENDENT DE PAGAMENT A 1 DE GENER	MODIFICACIONS SALDO INICIAL	RECAPTACIÓ LÍQUIDA	REINTEGRA	TOTAL A PAGAR	PAGAMENTS REALITZATS	PENDENTS DE PAGAMENT A 31 DE DESEMBRE	
NIF	DENOMINACIÓ	CODI	DESCRIPCIÓ								
P1717300F	AJUNTAMENT DE SANT GREGORI	219	TX LLAR INFANTS			145,66		145,66	145,66	0,00	
		236	INTERESSOS DE DEMORA			51.971,36		51.971,36	51.971,36	0,00	
		238	RECÀRREC DE CONSTRENYIMENT			16.414,75		16.414,75	16.414,75	0,00	
		241	RECÀRREC EXTEMPORANEITAT IAE recàrrec provincial			52,26		52,26	52,26	0,00	
		247	RECÀRREC EXTEMP. IAE Quota municipal			31.367,26		31.367,26	31.367,26	0,00	
		500	INTERESSOS DE DEVOLUCIÓ DE L'HISTORIC			-1.940,67		-1.940,67	-1.940,67	0,00	
		600	EXPEDIENTS DE DEVOLUCIÓ D'INGRESSOS			1.499,62		731,33	2.230,95	677,18	1.553,77
		601	ALTRES CREDITORS NO PRESSUPOSTARIS			0,29		-0,29	0,00		0,00
		602	REINTEGRAMENT DE DEVOLUCIONS			769,55			769,55		769,55
TOTAL				2.269,46		2.711.919,66		2.714.189,12	2.711.865,80	2.323,32	
P1717400D	AJUNTAMENT DE SANT HILARI SACALM	154	IAE - QUOTA MUNICIPAL			-845,41		-845,41	-845,41	0,00	
		160	SANCIONS			1.419,45		1.419,45	1.419,45	0,00	
		236	INTERESSOS DE DEMORA			-47,75		-47,75	-47,75	0,00	
		238	RECÀRREC DE CONSTRENYIMENT			104,80		104,80	104,80	0,00	

OPERACIONS PER ADMINISTRACIÓ DE RECURSOS PER COMPTE D'ALTRES ENS PÚBLICS

OBLIGACIONS DERIVADES DE LA GESTIÓ

EXERCICI 2021

ENS TITULAR		CONCEPTE		PENDENT DE PAGAMENT A 1 DE GENER	MODIFICACIONS SALDO INICIAL	RECAPTACIÓ LÍQUIDA	REINTEGRA	TOTAL A PAGAR	PAGAMENTS REALITZATS	PENDENTS DE PAGAMENT A 31 DE DESEMBRE
NIF	DENOMINACIÓ	CODI	DESCRIPCIÓ							
P1717400D	AJUNTAMENT DE SANT HILARI SACALM	500	INTERESSOS DE DEVOLUCIÓ DE L'HISTORIC			-147,17		-147,17	-147,17	0,00
		600	EXPEDIENTS DE DEVOLUCIÓ D'INGRESSOS			1.346,51		1.346,51	796,31	550,20
TOTAL						1.830,43		1.830,43	1.280,23	550,20
P1717500A	AJUNTAMENT DE SANT JAUME DE LLIERCA	004	RECÀRREC DEL PERIODE EXECUTIU			350,53		350,53	350,53	0,00
		009	IVA 7% SUBMINISTRAMENT AIGUA			40,57		40,57	40,57	0,00
		012	COMPTADORS			20,79		20,79	20,79	0,00
		013	SUBMINISTRAMENT AIGUA			534,41		534,41	534,41	0,00
		022	TAXA EMPRESSES EXPLOTADORES SERVEIS DE			71.961,18		71.961,18	71.961,18	0,00
		028	REPERCUSSIÓ CANON AIGUA			545,87		545,87	545,87	0,00
		029	REPERCUSSIÓ CÀNON ESPECÍFIC AIGUA			11,67		11,67	11,67	0,00
		030	IVA REPERCUSSIÓ CÀNON			53,64		53,64	53,64	0,00
		032	IVA REPERCUSSIÓ CÀNON ESPECÍFIC			1,17		1,17	1,17	0,00
		130	ICIO - IMPOST SOBRE CONSTRUCCIONS INSTAL·LACIONS I			37,96		37,96	37,96	0,00
		133	TX SUBMINISTRAMENT AIGUA			222,16		222,16	222,16	0,00

OPERACIONS PER ADMINISTRACIÓ DE RECURSOS PER COMPTE D'ALTRES ENS PÚBLICS

OBLIGACIONS DERIVADES DE LA GESTIÓ

EXERCICI 2021

ENS TITULAR		CONCEPTE		PENDENT DE PAGAMENT A 1 DE GENER	MODIFICACIONS SALDO INICIAL	RECAPTACIÓ LÍQUIDA	REINTEGRA	TOTAL A PAGAR	PAGAMENTS REALITZATS	PENDENTS DE PAGAMENT A 31 DE DESEMBRE
NIF	DENOMINACIÓ	CODI	DESCRIPCIÓ							
P1717500A	AJUNTAMENT DE SANT JAUME DE LLIERCA	150	IBI RÚSTICA			4.589,81		4.589,81	4.589,81	0,00
		151	IBI URBANA			393.789,46		393.789,46	393.789,46	0,00
		152	IVTM			2.572,13		2.572,13	2.572,13	0,00
		153	IIVTNU - PLUSVÀLUES			15.470,66		15.470,66	15.470,66	0,00
		154	IAE - QUOTA MUNICIPAL			188.055,69		188.055,69	188.055,69	0,00
		156	TX ESCOMBRARIES			1.253,55		1.253,55	1.253,55	0,00
		160	SANCIONS			1.707,03		1.707,03	1.707,03	0,00
		216	TX CLAVEGUERAM			216,81		216,81	216,81	0,00
		236	INTERESSOS DE DEMORA			4.559,55		4.559,55	4.559,55	0,00
		238	RECÀRREC DE CONSTRENYIMENT			8.875,68		8.875,68	8.875,68	0,00
		241	RECÀRREC EXTEMPORANEITAT IAE recàrrec provincial			129,67		129,67	129,67	0,00
		500	INTERESSOS DE DEVOLUCIÓ DE L'HISTORIC			-1.445,63		-1.445,63	-1.445,63	0,00
		600	EXPEDIENTS DE DEVOLUCIÓ D'INGRESSOS			2.972,22		2.972,22	2.972,22	0,00
601	ALTRES CREDITORS NO PRESSUPOSTARIS			99,47		99,47	99,47	99,47		

OPERACIONS PER ADMINISTRACIÓ DE RECURSOS PER COMPTE D'ALTRES ENS PÚBLICS

OBLIGACIONS DERIVADES DE LA GESTIÓ

EXERCICI 2021

ENS TITULAR		CONCEPTE		PENDENT DE PAGAMENT A 1 DE GENER	MODIFICACIONS SALDO INICIAL	RECAPTACIÓ LÍQUIDA	REINTEGRA	TOTAL A PAGAR	PAGAMENTS REALITZATS	PENDENTS DE PAGAMENT A 31 DE DESEMBRE
NIF	DENOMINACIÓ	CODI	DESCRIPCIÓ							
P1717500A	AJUNTAMENT DE SANT JAUME DE LLIERCA	602	REINTEGRAMENT DE DEVOLUCIONS	566,58				566,58		566,58
TOTAL				666,05		696.526,58		697.192,63	696.526,58	666,05
P1717700G	AJUNTAMENT DE SANT JOAN DE LES ABADESSES	004	RECÀRREC DEL PERIODE EXECUTIU			11,00		11,00	11,00	0,00
		022	TAXA EMPRESES EXPLOTADORES SERVEIS DE			57.746,77		57.746,77	57.746,77	0,00
		154	IAE - QUOTA MUNICIPAL			-1.495,20		-1.495,20	-1.495,20	0,00
		160	SANCIONS			1.502,02		1.502,02	1.502,02	0,00
		236	INTERESSOS DE DEMORA			-92,52		-92,52	-92,52	0,00
		238	RECÀRREC DE CONSTRENYIMENT			106,10		106,10	106,10	0,00
		500	INTERESSOS DE DEVOLUCIÓ DE L'HISTORIC			-154,60		-154,60	-154,60	0,00
		600	EXPEDIENTS DE DEVOLUCIÓ D'INGRESSOS			952,48		952,48	505,43	447,05
TOTAL						58.576,05		58.576,05	58.129,00	447,05
P1719700E	AJUNTAMENT DE SANT JOAN LES FONTS	004	RECÀRREC DEL PERIODE EXECUTIU			2.832,67		2.832,67	2.832,67	0,00
		008	IVA 16% COMPTADORS			117,35		117,35	117,35	0,00
		009	IVA 7% SUBMINISTRAMENT AIGUA			743,67		743,67	743,67	0,00

OPERACIONS PER ADMINISTRACIÓ DE RECURSOS PER COMPTE D'ALTRES ENS PÚBLICS

OBLIGACIONS DERIVADES DE LA GESTIÓ

EXERCICI 2021

ENS TITULAR		CONCEPTE		PENDENT DE PAGAMENT A 1 DE GENER	MODIFICACIONS SALDO INICIAL	RECAPTACIÓ LÍQUIDA	REINTEGRA	TOTAL A PAGAR	PAGAMENTS REALITZATS	PENDENTS DE PAGAMENT A 31 DE DESEMBRE
NIF	DENOMINACIÓ	CODI	DESCRIPCIÓ							
P1719700E	AJUNTAMENT DE SANT JOAN LES FONTS	012	COMPTADORS			553,72		553,72	553,72	0,00
		013	SUBMINISTRAMENT AIGUA			7.502,42		7.502,42	7.502,42	0,00
		020	DESBRATITZACIÓ I DESINSECTITZACIÓ			7,25		7,25	7,25	0,00
		022	TAXA EMPRESES EXPLOTADORES SERVEIS DE			188.048,93		188.048,93	188.048,93	0,00
		028	REPERCUSSIÓ CANON AIGUA			3.963,01		3.963,01	3.963,01	0,00
		029	REPERCUSSIÓ CÀNON ESPECÍFIC AIGUA			977,21		977,21	977,21	0,00
		030	IVA REPERCUSSIÓ CÀNON			405,93		405,93	405,93	0,00
		032	IVA REPERCUSSIÓ CÀNON ESPECÍFIC			101,85		101,85	101,85	0,00
		065	TAXA DE DESINSECTACIÓ			61,03		61,03	61,03	0,00
		130	ICIO - IMPOST SOBRE CONSTRUCCIONS I INSTAL·LACIONS I			3.600,97		3.600,97	3.600,97	0,00
		131	TX CEMENTIRI			371,01		371,01	371,01	0,00
		132	TX ENTRADA VEHICLES I RESERVA GUAL			69,56		69,56	69,56	0,00
		150	IBI RÚSTICA			19.587,44		19.587,44	19.587,44	0,00
		151	IBI URBANA			1.324.907,02		1.324.907,02	1.324.907,02	0,00

OPERACIONS PER ADMINISTRACIÓ DE RECURSOS PER COMPTE D'ALTRES ENS PÚBLICS

OBLIGACIONS DERIVADES DE LA GESTIÓ

EXERCICI 2021

ENS TITULAR		CONCEPTE		PENDENT DE PAGAMENT A 1 DE GENER	MODIFICACIONS SALDO INICIAL	RECAPTACIÓ LÍQUIDA	REINTEGRA	TOTAL A PAGAR	PAGAMENTS REALITZATS	PENDENTS DE PAGAMENT A 31 DE DESEMBRE
NIF	DENOMINACIÓ	CODI	DESCRIPCIÓ							
P1719700E	AJUNTAMENT DE SANT JOAN LES FONTS	152	IVTM			25.074,13		25.074,13	25.074,13	0,00
		153	IIVTNU - PLUSVÁLUES			156,95		156,95	156,95	0,00
		154	IAE - QUOTA MUNICIPAL			741.368,99		741.368,99	741.368,99	0,00
		156	TX ESCOMBRARIES			27.821,85		27.821,85	27.821,85	0,00
		157	TAXES			83,08		83,08	83,08	0,00
		160	SANCIONS			179.591,23		179.591,23	179.591,23	0,00
		216	TX CLAVEGUERAM			779,53		779,53	779,53	0,00
		222	TX TINENÇA ANIMALS			124,82		124,82	124,82	0,00
		236	INTERESSOS DE DEMORA			50.131,10		50.131,10	50.131,10	0,00
		238	RECÀRREC DE CONSTRENYIMENT			20.609,54		20.609,54	20.609,54	0,00
		241	RECÀRREC EXTEMPORANEITAT IAE recàrrec provincial			965,76		965,76	965,76	0,00
		500	INTERESSOS DE DEVOLUCIÓ DE L'HISTORIC			-1.456,14		-1.456,14	-1.456,14	0,00
		600	EXPEDIENTS DE DEVOLUCIÓ D'INGRESSOS			1.835,68		1.835,68	1.306,55	529,13
		602	REINTEGRAMENT DE DEVOLUCIONS	229,73		498,78		728,51	498,78	229,73

OPERACIONS PER ADMINISTRACIÓ DE RECURSOS PER COMPTE D'ALTRES ENS PÚBLICS

OBLIGACIONS DERIVADES DE LA GESTIÓ

EXERCICI 2021

ENS TITULAR		CONCEPTE		PENDENT DE PAGAMENT A 1 DE GENER	MODIFICACIONS SALDO INICIAL	RECAPTACIÓ LÍQUIDA	REINTEGRA	TOTAL A PAGAR	PAGAMENTS REALITZATS	PENDENTS DE PAGAMENT A 31 DE DESEMBRE
NIF	DENOMINACIÓ	CODI	DESCRIPCIÓ							
TOTAL				229,73		2.601.436,34		2.601.666,07	2.600.907,21	758,86
P1718000A	AJUNTAMENT DE SANT LLORENÇ DE LA MUGA	004	RECÀRREC DEL PERIODE EXECUTIU			63,60		63,60	63,60	0,00
		008	IVA 16% COMPTADORS			752,08		752,08	752,08	0,00
		009	IVA 7% SUBMINISTRAMENT AIGUA			541,16		541,16	541,16	0,00
		012	COMPTADORS			3.592,16		3.592,16	3.592,16	0,00
		013	SUBMINISTRAMENT AIGUA			5.402,56		5.402,56	5.402,56	0,00
		022	TAXA EMPRESES EXPLOTADORES SERVEIS DE			2.617,40		2.617,40	2.617,40	0,00
		028	REPERCUSSIÓ CANON AIGUA			10.790,08		10.790,08	10.790,08	0,00
		029	REPERCUSSIÓ CÀNON ESPECÍFIC AIGUA			543,46		543,46	543,46	0,00
		030	IVA REPERCUSSIÓ CÀNON			1.080,32		1.080,32	1.080,32	0,00
		032	IVA REPERCUSSIÓ CÀNON ESPECÍFIC			54,38		54,38	54,38	0,00
		150	IBI RÚSTICA			2.139,08		2.139,08	2.139,08	0,00
		151	IBI URBANA			146.290,68		146.290,68	146.290,68	0,00
		152	IVTM			14.728,32		14.728,32	14.728,32	0,00
		153	IIVTNU - PLUSVÁLUES			70,75		70,75	70,75	0,00

OPERACIONS PER ADMINISTRACIÓ DE RECURSOS PER COMPTE D'ALTRES ENS PÚBLICS

OBLIGACIONS DERIVADES DE LA GESTIÓ

EXERCICI 2021

ENS TITULAR		CONCEPTE		PENDENT DE PAGAMENT A 1 DE GENER	MODIFICACIONS SALDO INICIAL	RECAPTACIÓ LÍQUIDA	REINTEGRA	TOTAL A PAGAR	PAGAMENTS REALITZATS	PENDENTS DE PAGAMENT A 31 DE DESEMBRE
NIF	DENOMINACIÓ	CODI	DESCRIPCIÓ							
P1718000A	AJUNTAMENT DE SANT LLORENÇ DE LA MUGA	154	IAE - QUOTA MUNICIPAL			-986,71		-986,71	-986,71	0,00
		156	TX ESCOMBRARIES			23.486,42		23.486,42	23.486,42	0,00
		160	SANCIONS			977,05		977,05	977,05	0,00
		216	TX CLAVEGUERAM			7.308,23		7.308,23	7.308,23	0,00
		236	INTERESSOS DE DEMORA			186,86		186,86	186,86	0,00
		238	RECÀRREC DE CONSTRENYIMENT			1.648,54		1.648,54	1.648,54	0,00
		500	INTERESSOS DE DEVOLUCIÓ DE L'HISTORIC			-162,51		-162,51	-162,51	0,00
		600	EXPEDIENTS DE DEVOLUCIÓ D'INGRESSOS			25,54		25,54	25,54	0,00
		601	ALTRES CREDITORS NO PRESSUPOSTARIS			298,61		298,61	298,61	298,61
TOTAL						221.448,06		221.448,06	221.448,06	
P1718200G	AJUNTAMENT DE SANT MARTÍ VELL	004	RECÀRREC DEL PERIODE EXECUTIU			192,63		192,63	192,63	0,00
		076	IMPOST SOBRE DESPESES SUMPTUÀRIES			84,32		84,32	84,32	0,00
		131	TX CEMENTIRI			888,00		888,00	888,00	0,00
		150	IBI RÚSTICA			14.065,77		14.065,77	14.065,77	14.065,77

OPERACIONS PER ADMINISTRACIÓ DE RECURSOS PER COMPTE D'ALTRES ENS PÚBLICS

OBLIGACIONS DERIVADES DE LA GESTIÓ

EXERCICI 2021

ENS TITULAR		CONCEPTE		PENDENT DE PAGAMENT A 1 DE GENER	MODIFICACIONS SALDO INICIAL	RECAPTACIÓ LÍQUIDA	REINTEGRA	TOTAL A PAGAR	PAGAMENTS REALITZATS	PENDENTS DE PAGAMENT A 31 DE DESEMBRE	
NIF	DENOMINACIÓ	CODI	DESCRIPCIÓ								
P1718400C	AJUNTAMENT DE SANT MIQUEL DE FLUVIÀ	004	RECÀRREC DEL PERIODE EXECUTIU			116,07		116,07	116,07	0,00	
		022	TAXA EMPRESSES EXPLOTADORES SERVEIS DE			4.101,64		4.101,64	4.101,64	0,00	
		131	TX CEMENTIRI			2.460,00		2.460,00	2.460,00	0,00	
		150	IBI RÚSTICA			3.529,24		3.529,24	3.529,24	0,00	
		151	IBI URBANA			141.296,10		141.296,10	141.296,10	0,00	
		152	IVTM			37.512,25		37.512,25	37.512,25	0,00	
		154	IAE - QUOTA MUNICIPAL			12.079,08		12.079,08	12.079,08	0,00	
		160	SANCIONS			1.210,65		1.210,65	1.210,65	0,00	
		236	INTERESSOS DE DEMORA			2.675,01		2.675,01	2.675,01	0,00	
		238	RECÀRREC DE CONSTRENYIMENT			5.561,75		5.561,75	5.561,75	0,00	
		500	INTERESSOS DE DEVOLUCIÓ DE L'HISTORIC			-205,77		-205,77	-205,77	0,00	
		600	EXPEDIENTS DE DEVOLUCIÓ D'INGRESSOS			26,38		25,54	51,92	25,54	26,38
		601	ALTRES CREDITORS NO PRESSUPOSTARIS			136,45			136,45	136,45	0,00
		602	REINTEGRAMENT DE DEVOLUCIONS			19,83		136,45	156,28	136,45	19,83



OPERACIONS PER ADMINISTRACIÓ DE RECURSOS PER COMPTE D'ALTRES ENS PÚBLICS

OBLIGACIONS DERIVADES DE LA GESTIÓ

EXERCICI 2021

ENS TITULAR		CONCEPTE		PENDENT DE PAGAMENT A 1 DE GENER	MODIFICACIONS SALDO INICIAL	RECAPTACIÓ LÍQUIDA	REINTEGRA	TOTAL A PAGAR	PAGAMENTS REALITZATS	PENDENTS DE PAGAMENT A 31 DE DESEMBRE
NIF	DENOMINACIÓ	CODI	DESCRIPCIÓ							
TOTAL				182,66		210.498,01		210.680,67	210.634,46	46,21
P1718500J	AJUNTAMENT DE SANT MORI	004	RECÀRREC DEL PERIODE EXECUTIU			55,00		55,00	55,00	0,00
		008	IVA 16% COMPTADORS			248,53		248,53	248,53	0,00
		009	IVA 7% SUBMINISTRAMENT AIGUA			815,45		815,45	815,45	0,00
		012	COMPTADORS			1.177,24		1.177,24	1.177,24	0,00
		013	SUBMINISTRAMENT AIGUA			8.154,68		8.154,68	8.154,68	0,00
		022	TAXA EMPRESES EXPLOTADORES SERVEIS DE			1.726,59		1.726,59	1.726,59	0,00
		028	REPERCUSSIÓ CANON AIGUA			20.709,95		20.709,95	20.709,95	0,00
		029	REPERCUSSIÓ CÀNON ESPECÍFIC AIGUA			114,15		114,15	114,15	0,00
		030	IVA REPERCUSSIÓ CÀNON			2.071,69		2.071,69	2.071,69	0,00
		032	IVA REPERCUSSIÓ CÀNON ESPECÍFIC			11,41		11,41	11,41	0,00
		131	TX CEMENTIRI			647,78		647,78	647,78	0,00
		150	IBI RÚSTICA			19.305,69		19.305,69	19.305,69	0,00
		151	IBI URBANA			63.649,49		63.649,49	63.649,49	0,00
		152	IVTM			7.968,53		7.968,53	7.968,53	0,00

OPERACIONS PER ADMINISTRACIÓ DE RECURSOS PER COMPTE D'ALTRES ENS PÚBLICS

OBLIGACIONS DERIVADES DE LA GESTIÓ

EXERCICI 2021

ENS TITULAR		CONCEPTE		PENDENT DE PAGAMENT A 1 DE GENER	MODIFICACIONS SALDO INICIAL	RECAPTACIÓ LÍQUIDA	REINTEGRA	TOTAL A PAGAR	PAGAMENTS REALITZATS	PENDENTS DE PAGAMENT A 31 DE DESEMBRE
NIF	DENOMINACIÓ	CODI	DESCRIPCIÓ							
P1718500J	AJUNTAMENT DE SANT MORI	153	IIVTNU - PLUSVÁLUES			12.372,71		12.372,71	12.372,71	0,00
		154	IAE - QUOTA MUNICIPAL			1.928,27		1.928,27	1.928,27	0,00
		156	TX ESCOMBRARIES			9.635,49		9.635,49	9.635,49	0,00
		160	SANCIONS			792,05		792,05	792,05	0,00
		216	TX CLAVEGUERAM			1.011,33		1.011,33	1.011,33	0,00
		236	INTERESSOS DE DEMORA			560,53		560,53	560,53	0,00
		238	RECÀRREC DE CONSTRENYIMENT			2.606,03		2.606,03	2.606,03	0,00
		500	INTERESSOS DE DEVOLUCIÓ DE L'HISTORIC			-121,25		-121,25	-121,25	0,00
		600	EXPEDIENTS DE DEVOLUCIÓ D'INGRESSOS			22,39		22,39	22,39	0,00
TOTAL						155.463,73		155.463,73	155.463,73	
P1718600H	AJUNTAMENT DE SANT PAU DE SEGÚRIES	154	IAE - QUOTA MUNICIPAL			-1.635,15		-1.635,15	-1.635,15	0,00
		160	SANCIONS			1.463,21		1.463,21	1.463,21	0,00
		236	INTERESSOS DE DEMORA			-107,94		-107,94	-107,94	0,00
		238	RECÀRREC DE CONSTRENYIMENT			-5,88		-5,88	-5,88	0,00

OPERACIONS PER ADMINISTRACIÓ DE RECURSOS PER COMPTE D'ALTRES ENS PÚBLICS

OBLIGACIONS DERIVADES DE LA GESTIÓ

EXERCICI 2021

ENS TITULAR		CONCEPTE		PENDENT DE PAGAMENT A 1 DE GENER	MODIFICACIONS SALDO INICIAL	RECAPTACIÓ LÍQUIDA	REINTEGRA	TOTAL A PAGAR	PAGAMENTS REALITZATS	PENDENTS DE PAGAMENT A 31 DE DESEMBRE
NIF	DENOMINACIÓ	CODI	DESCRIPCIÓ							
P1718600H	AJUNTAMENT DE SANT PAU DE SEGÚRIES	500	INTERESSOS DE DEVOLUCIÓ DE L'HISTORIC			-158,37		-158,37	-158,37	0,00
		600	EXPEDIENTS DE DEVOLUCIÓ D'INGRESSOS			305,65		305,65	305,65	0,00
TOTAL						-138,48		-138,48	-138,48	
P1718700F	AJUNTAMENT DE SANT PERE PESCADOR	004	RECÀRREC DEL PERIODE EXECUTIU			4.163,51		4.163,51	4.163,51	0,00
		022	TAXA EMPRESSES EXPLOTADORES SERVEIS DE			36.186,63		36.186,63	36.186,63	0,00
		025	TAXA LICÈNCIA TAXI			375,00		375,00	375,00	0,00
		035	PREU PÚBLIC PRESTACIÓ SERVEIS ESPORTIUS			80,33		80,33	80,33	0,00
		037	PREU PÚBLIC PUBLICITAT			2.500,00		2.500,00	2.500,00	0,00
		063	TAXA DE TURISME			45,51		45,51	45,51	0,00
		064	TAXA DE NETEJA DE SOLARS			666,30		666,30	666,30	0,00
		065	TAXA DE DESINSECTACIÓ			44.505,97		44.505,97	44.505,97	0,00
		131	TX CEMENTIRI			2.995,84		2.995,84	2.995,84	0,00
		132	TX ENTRADA VEHICLES I RESERVA GUAL			3.434,15		3.434,15	3.434,15	0,00
150	IBI RÚSTICA			54.562,80		54.562,80	54.562,80	54.562,80	0,00	



OPERACIONS PER ADMINISTRACIÓ DE RECURSOS PER COMPTE D'ALTRES ENS PÚBLICS

OBLIGACIONS DERIVADES DE LA GESTIÓ

EXERCICI 2021

ENS TITULAR		CONCEPTE		PENDENT DE PAGAMENT A 1 DE GENER	MODIFICACIONS SALDO INICIAL	RECAPTACIÓ LÍQUIDA	REINTEGRA	TOTAL A PAGAR	PAGAMENTS REALITZATS	PENDENTS DE PAGAMENT A 31 DE DESEMBRE
NIF	DENOMINACIÓ	CODI	DESCRIPCIÓ							
P1718700F	AJUNTAMENT DE SANT PERE PESCADOR	151	IBI URBANA			1.319.208,65		1.319.208,65	1.319.208,65	0,00
		152	IVTM			132.913,34		132.913,34	132.913,34	0,00
		153	IIVTNU - PLUSVÀLUES			224.713,28		224.713,28	224.713,28	0,00
		154	IAE - QUOTA MUNICIPAL			39.889,74		39.889,74	39.889,74	0,00
		156	TX ESCOMBRARIES			546.733,44		546.733,44	546.733,44	0,00
		157	TAXES			23,40		23,40	23,40	0,00
		216	TX CLAVEGUERAM			17.713,69		17.713,69	17.713,69	0,00
		217	TX IMMOBILITZACIÓ, RETIRADA I DIPÒSIT VEHICLES VIA			194,18		194,18	194,18	0,00
		218	TX UTILITZACIÓ INSTAL·LACIONS I DEPENDÈNCIES MUNIC			2.372,04		2.372,04	2.372,04	0,00
		220	TX UTILITZACIÓ SÒL, SUBSÒL I VOL DOMINI PÚBLIC			2.355,17		2.355,17	2.355,17	0,00
		225	TX CONTROL PUBLICITAT DINÀMICA			61,02		61,02	61,02	0,00
		226	PREU PÚBLIC PRESTACIÓ DE SERVEIS			115,06		115,06	115,06	0,00
		229	MULTES TRÀNSIT			941,65		941,65	941,65	0,00
		236	INTERESSOS DE DEMORA			27.349,69		27.349,69	27.349,69	0,00

OPERACIONS PER ADMINISTRACIÓ DE RECURSOS PER COMPTE D'ALTRES ENS PÚBLICS

OBLIGACIONS DERIVADES DE LA GESTIÓ

EXERCICI 2021

ENS TITULAR		CONCEPTE		PENDENT DE PAGAMENT A 1 DE GENER	MODIFICACIONS SALDO INICIAL	RECAPTACIÓ LÍQUIDA	REINTEGRA	TOTAL A PAGAR	PAGAMENTS REALITZATS	PENDENTS DE PAGAMENT A 31 DE DESEMBRE
NIF	DENOMINACIÓ	CODI	DESCRIPCIÓ							
P1718700F	AJUNTAMENT DE SANT PERE PESCADOR	238	RECÀRREC DE CONSTRENYIMENT			64.634,53		64.634,53	64.634,53	0,00
		241	RECÀRREC EXTEMPORANEITAT IAE recàrrec provincial			986,36		986,36	986,36	0,00
		243	CÀNONS I APROFITAMENTS ESPECIALS			145.823,24		145.823,24	145.823,24	0,00
		500	INTERESSOS DE DEVOLUCIÓ DE L'HISTORIC			-596,70		-596,70	-596,70	0,00
		600	EXPEDIENTS DE DEVOLUCIÓ D'INGRESSOS		186,11	1.373,74		1.559,85	1.198,62	361,23
		602	REINTEGRAMENT DE DEVOLUCIONS			9,75		9,75	9,75	9,75
TOTAL				186,11		2.676.331,31		2.676.517,42	2.676.146,44	370,98
P1719100H	AJUNTAMENT DE SANTA COLOMA DE FARNERS	154	IAE - QUOTA MUNICIPAL			-4.672,76		-4.672,76	-4.672,76	0,00
		160	SANCIONS			3.553,91		3.553,91	3.553,91	0,00
		236	INTERESSOS DE DEMORA			-305,64		-305,64	-305,64	0,00
		238	RECÀRREC DE CONSTRENYIMENT			-10,59		-10,59	-10,59	0,00
		500	INTERESSOS DE DEVOLUCIÓ DE L'HISTORIC			-403,78		-403,78	-403,78	0,00
		600	EXPEDIENTS DE DEVOLUCIÓ D'INGRESSOS			2.969,17		2.969,17	2.969,17	0,00
TOTAL						1.130,31		1.130,31	1.130,31	

OPERACIONS PER ADMINISTRACIÓ DE RECURSOS PER COMPTE D'ALTRES ENS PÚBLICS

OBLIGACIONS DERIVADES DE LA GESTIÓ

EXERCICI 2021

ENS TITULAR		CONCEPTE		PENDENT DE PAGAMENT A 1 DE GENER	MODIFICACIONS SALDO INICIAL	RECAPTACIÓ LÍQUIDA	REINTEGRA	TOTAL A PAGAR	PAGAMENTS REALITZATS	PENDENTS DE PAGAMENT A 31 DE DESEMBRE
NIF	DENOMINACIÓ	CODI	DESCRIPCIÓ							
P1719200F	AJUNTAMENT DE SANTA CRISTINA D'ARO	004	RECÀRREC DEL PERIODE EXECUTIU			10,00		10,00	10,00	0,00
		160	SANCIONS			860,80		860,80	860,80	0,00
		229	MULTES TRÀNSIT			36.188,37		36.188,37	36.188,37	0,00
		236	INTERESSOS DE DEMORA			452,56		452,56	452,56	0,00
		238	RECÀRREC DE CONSTRENYIMENT			2.386,83		2.386,83	2.386,83	0,00
		500	INTERESSOS DE DEVOLUCIÓ DE L'HISTORIC			-0,03		-0,03	-0,03	0,00
		600	EXPEDIENTS DE DEVOLUCIÓ D'INGRESSOS			45,50		45,50	45,50	45,50
TOTAL				45,50		39.898,53		39.944,03	39.898,53	45,50
P1719400B	AJUNTAMENT DE SANTA LLOGAIA D'ÀLGUEMA	004	RECÀRREC DEL PERIODE EXECUTIU			274,77		274,77	274,77	0,00
		131	TX CEMENTIRI			1.656,00		1.656,00	1.656,00	0,00
		150	IBI RÚSTICA			4.485,18		4.485,18	4.485,18	0,00
		151	IBI URBANA			95.062,01		95.062,01	95.062,01	0,00
		152	IVTM			37.709,17		37.709,17	37.709,17	0,00
		154	IAE - QUOTA MUNICIPAL			25.507,16		25.507,16	25.507,16	0,00
		156	TX ESCOMBRARIES			13.115,08		13.115,08	13.115,08	0,00

OPERACIONS PER ADMINISTRACIÓ DE RECURSOS PER COMPTE D'ALTRES ENS PÚBLICS

OBLIGACIONS DERIVADES DE LA GESTIÓ

EXERCICI 2021

ENS TITULAR		CONCEPTE		PENDENT DE PAGAMENT A 1 DE GENER	MODIFICACIONS SALDO INICIAL	RECAPTACIÓ LÍQUIDA	REINTEGRA	TOTAL A PAGAR	PAGAMENTS REALITZATS	PENDENTS DE PAGAMENT A 31 DE DESEMBRE
NIF	DENOMINACIÓ	CODI	DESCRIPCIÓ							
P1719400B	AJUNTAMENT DE SANTA LLOGAIA D'ÀLGUEMA	157	TAXES			9,00		9,00	9,00	0,00
		160	SANCIONS			1.089,23		1.089,23	1.089,23	0,00
		216	TX CLAVEGUERAM			5.373,72		5.373,72	5.373,72	0,00
		220	TX UTILITZACIÓ SÒL, SUBSÒL I VOL DOMINI PÚBLIC			58,69		58,69	58,69	0,00
		223	TX UTILITZACIÓ PRIVATIVA APROFITAMENT			953,66		953,66	953,66	0,00
		236	INTERESSOS DE DEMORA			851,70		851,70	851,70	0,00
		238	RECÀRREC DE CONSTRENYIMENT			3.088,85		3.088,85	3.088,85	0,00
		500	INTERESSOS DE DEVOLUCIÓ DE L'HISTORIC			-372,70		-372,70	-372,70	0,00
		600	EXPEDIENTS DE DEVOLUCIÓ D'INGRESSOS			7,48		7,48	3,84	3,64
		601	ALTRES CREDITORS NO PRESSUPOSTARIS			0,82		0,82	0,82	0,00
602	REINTEGRAMENT DE DEVOLUCIONS					138,21	138,21	138,21		
TOTAL				0,82		189.007,21		189.008,03	188.866,18	141,85
P1719600G	AJUNTAMENT DE SANTA PAU	152	IVTM			71,93		71,93	71,93	0,00
		153	IIVTNU - PLUSVÀLUES			7.628,96		7.628,96	7.628,96	0,00

OPERACIONS PER ADMINISTRACIÓ DE RECURSOS PER COMPTE D'ALTRES ENS PÚBLICS

OBLIGACIONS DERIVADES DE LA GESTIÓ

EXERCICI 2021

ENS TITULAR		CONCEPTE		PENDENT DE PAGAMENT A 1 DE GENER	MODIFICACIONS SALDO INICIAL	RECAPTACIÓ LÍQUIDA	REINTEGRA	TOTAL A PAGAR	PAGAMENTS REALITZATS	PENDENTS DE PAGAMENT A 31 DE DESEMBRE
NIF	DENOMINACIÓ	CODI	DESCRIPCIÓ							
P1719600G	AJUNTAMENT DE SANTA PAU	156	TX ESCOMBRARIES			1.756,04		1.756,04	1.756,04	0,00
		222	TX TINENÇA ANIMALS			31,21		31,21	31,21	0,00
		236	INTERESSOS DE DEMORA			66,58		66,58	66,58	0,00
		238	RECÀRREC DE CONSTRENYIMENT			270,77		270,77	270,77	0,00
TOTAL						9.825,49		9.825,49	9.825,49	
P1719800C	AJUNTAMENT DE SARRIÀ DE TER	004	RECÀRREC DEL PERIODE EXECUTIU			2.025,18		2.025,18	2.025,18	0,00
		022	TAXA EMPRESES EXPLOTADORES SERVEIS DE			157.337,62		157.337,62	157.337,62	0,00
		041	COSTES JUDICIALS			300,00		300,00	300,00	0,00
		131	TX CEMENTIRI			12.087,00		12.087,00	12.087,00	0,00
		132	TX ENTRADA VEHICLES I RESERVA GUAL			28.826,45		28.826,45	28.826,45	0,00
		150	IBI RÚSTICA			9.573,18		9.573,18	9.573,18	0,00
		151	IBI URBANA			1.293.977,52		1.293.977,52	1.293.977,52	0,00
		152	IVTM			321.328,84		321.328,84	321.328,84	0,00
		153	IIVTNU - PLUSVÀLUES			159.355,30		159.355,30	159.355,30	0,00
154	IAE - QUOTA MUNICIPAL			103.432,91		103.432,91	103.432,91	0,00		

OPERACIONS PER ADMINISTRACIÓ DE RECURSOS PER COMPTE D'ALTRES ENS PÚBLICS

OBLIGACIONS DERIVADES DE LA GESTIÓ

EXERCICI 2021

ENS TITULAR		CONCEPTE		PENDENT DE PAGAMENT A 1 DE GENER	MODIFICACIONS SALDO INICIAL	RECAPTACIÓ LÍQUIDA	REINTEGRA	TOTAL A PAGAR	PAGAMENTS REALITZATS	PENDENTS DE PAGAMENT A 31 DE DESEMBRE	
NIF	DENOMINACIÓ	CODI	DESCRIPCIÓ								
P1719800C	AJUNTAMENT DE SARRIÀ DE TER	156	TX ESCOMBRARIES			33.888,55		33.888,55	33.888,55	0,00	
		157	TAXES			23,61		23,61	23,61	0,00	
		160	SANCIONS			2.449,79		2.449,79	2.449,79	0,00	
		216	TX CLAVEGUERAM			2.958,06		2.958,06	2.958,06	0,00	
		229	MULTES TRÀNSIT			391.421,92		391.421,92	391.421,92	0,00	
		236	INTERESSOS DE DEMORA			11.164,20		11.164,20	11.164,20	0,00	
		238	RECÀRREC DE CONSTRENYIMENT			46.515,38		46.515,38	46.515,38	0,00	
		241	RECÀRREC EXTEMPORANEITAT IAE recàrrec provincial			472,95		472,95	472,95	0,00	
		500	INTERESSOS DE DEVOLUCIÓ DE L'HISTORIC			-2.254,03		-2.254,03	-2.254,03	0,00	
		600	EXPEDIENTS DE DEVOLUCIÓ D'INGRESSOS			1.871,27		2.603,09	4.474,36	2.021,70	2.452,66
		601	ALTRES CREDITORS NO PRESSUPOSTARIS			3,69		2.374,78	2.378,47	2.378,47	0,00
		602	REINTEGRAMENT DE DEVOLUCIONS			459,71		5.178,08	5.637,79	5.457,79	180,00
TOTAL				2.334,67		2.585.040,38		2.587.375,05	2.584.742,39	2.632,66	
P1719900A	AJUNTAMENT DE SAUS-CAMALLERA I LLAMPAIES	004	RECÀRREC DEL PERIODE EXECUTIU			165,47		165,47	165,47	0,00	

OPERACIONS PER ADMINISTRACIÓ DE RECURSOS PER COMPTE D'ALTRES ENS PÚBLICS

OBLIGACIONS DERIVADES DE LA GESTIÓ

EXERCICI 2021

ENS TITULAR		CONCEPTE		PENDENT DE PAGAMENT A 1 DE GENER	MODIFICACIONS SALDO INICIAL	RECAPTACIÓ LÍQUIDA	REINTEGRA	TOTAL A PAGAR	PAGAMENTS REALITZATS	PENDENTS DE PAGAMENT A 31 DE DESEMBRE
NIF	DENOMINACIÓ	CODI	DESCRIPCIÓ							
P1719900A	AJUNTAMENT DE SAUS-CAMALLERA I LLAMPAIES	008	IVA 16% COMPTADORS			272,42		272,42	272,42	0,00
		009	IVA 7% SUBMINISTRAMENT AIGUA			3.252,20		3.252,20	3.252,20	0,00
		012	COMPTADORS			1.362,71		1.362,71	1.362,71	0,00
		013	SUBMINISTRAMENT AIGUA			32.527,83		32.527,83	32.527,83	0,00
		028	REPERCUSSIÓ CANON AIGUA			88.293,34		88.293,34	88.293,34	0,00
		029	REPERCUSSIÓ CÀNON ESPECÍFIC AIGUA			4.789,65		4.789,65	4.789,65	0,00
		030	IVA REPERCUSSIÓ CÀNON			8.825,29		8.825,29	8.825,29	0,00
		032	IVA REPERCUSSIÓ CÀNON ESPECÍFIC			479,09		479,09	479,09	0,00
		131	TX CEMENTIRI			4.350,00		4.350,00	4.350,00	0,00
		150	IBI RÚSTICA			6.396,38		6.396,38	6.396,38	0,00
		151	IBI URBANA			119.290,40		119.290,40	119.290,40	0,00
		152	IVTM			42.257,16		42.257,16	42.257,16	0,00
		153	IIVTNU - PLUSVÁLUES			25.611,44		25.611,44	25.611,44	0,00
		154	IAE - QUOTA MUNICIPAL			4.097,35		4.097,35	4.097,35	0,00
		156	TX ESCOMBRARIES			41.218,08		41.218,08	41.218,08	0,00

OPERACIONS PER ADMINISTRACIÓ DE RECURSOS PER COMPTE D'ALTRES ENS PÚBLICS

OBLIGACIONS DERIVADES DE LA GESTIÓ

EXERCICI 2021

ENS TITULAR		CONCEPTE		PENDENT DE PAGAMENT A 1 DE GENER	MODIFICACIONS SALDO INICIAL	RECAPTACIÓ LÍQUIDA	REINTEGRA	TOTAL A PAGAR	PAGAMENTS REALITZATS	PENDENTS DE PAGAMENT A 31 DE DESEMBRE
NIF	DENOMINACIÓ	CODI	DESCRIPCIÓ							
P1719900A	AJUNTAMENT DE SAUS-CAMALLERA I LLAMPAIES	160	SANCIONS			1.020,09		1.020,09	1.020,09	0,00
		216	TX CLAVEGUERAM			12.693,12		12.693,12	12.693,12	0,00
		236	INTERESSOS DE DEMORA			2.468,86		2.468,86	2.468,86	0,00
		238	RECÀRREC DE CONSTRENYIMENT			5.424,79		5.424,79	5.424,79	0,00
		241	RECÀRREC EXTEMPORANEITAT IAE recàrrec provincial			51,94		51,94	51,94	0,00
		500	INTERESSOS DE DEVOLUCIÓ DE L'HISTORIC			-428,67		-428,67	-428,67	0,00
		600	EXPEDIENTS DE DEVOLUCIÓ D'INGRESSOS			54,10		99,22	99,22	0,00
		602	REINTEGRAMENT DE DEVOLUCIONS			164,22		164,22	164,22	164,22
TOTAL				218,32		404.464,06		404.682,38	404.518,16	164,22
P1720300A	AJUNTAMENT DE SERRA DE DARÓ	154	IAE - QUOTA MUNICIPAL			-838,14		-838,14	-838,14	0,00
		160	SANCIONS			1.152,48		1.152,48	1.152,48	0,00
		236	INTERESSOS DE DEMORA			-49,49		-49,49	-49,49	0,00
		238	RECÀRREC DE CONSTRENYIMENT			104,80		104,80	104,80	0,00
		500	INTERESSOS DE DEVOLUCIÓ DE L'HISTORIC			-117,37		-117,37	-117,37	0,00

OPERACIONS PER ADMINISTRACIÓ DE RECURSOS PER COMPTE D'ALTRES ENS PÚBLICS

OBLIGACIONS DERIVADES DE LA GESTIÓ

EXERCICI 2021

ENS TITULAR		CONCEPTE		PENDENT DE PAGAMENT A 1 DE GENER	MODIFICACIONS SALDO INICIAL	RECAPTACIÓ LÍQUIDA	REINTEGRA	TOTAL A PAGAR	PAGAMENTS REALITZATS	PENDENTS DE PAGAMENT A 31 DE DESEMBRE
NIF	DENOMINACIÓ	CODI	DESCRIPCIÓ							
P1720300A	AJUNTAMENT DE SERRA DE DARÓ	600	EXPEDIENTS DE DEVOLUCIÓ D'INGRESSOS			20,81		20,81	20,81	0,00
TOTAL						273,09		273,09	273,09	
P1720400I	AJUNTAMENT DE SETCASES	154	IAE - QUOTA MUNICIPAL			-845,41		-845,41	-845,41	0,00
		160	SANCIONS			555,65		555,65	555,65	0,00
		236	INTERESSOS DE DEMORA			-46,30		-46,30	-46,30	0,00
		238	RECÀRREC DE CONSTRENYIMENT			104,80		104,80	104,80	0,00
		500	INTERESSOS DE DEVOLUCIÓ DE L'HISTORIC			-129,22		-129,22	-129,22	0,00
		600	EXPEDIENTS DE DEVOLUCIÓ D'INGRESSOS			25,54		25,54	25,54	0,00
TOTAL						-334,94		-334,94	-334,94	
P1720500F	AJUNTAMENT DE SILS	154	IAE - QUOTA MUNICIPAL			-1.591,49		-1.591,49	-1.591,49	0,00
		160	SANCIONS			2.536,03		2.536,03	2.536,03	0,00
		236	INTERESSOS DE DEMORA			-108,83		-108,83	-108,83	0,00
		238	RECÀRREC DE CONSTRENYIMENT			104,80		104,80	104,80	0,00
		500	INTERESSOS DE DEVOLUCIÓ DE L'HISTORIC			-168,69		-168,69	-168,69	0,00

OPERACIONS PER ADMINISTRACIÓ DE RECURSOS PER COMPTE D'ALTRES ENS PÚBLICS

OBLIGACIONS DERIVADES DE LA GESTIÓ

EXERCICI 2021

ENS TITULAR		CONCEPTE		PENDENT DE PAGAMENT A 1 DE GENER	MODIFICACIONS SALDO INICIAL	RECAPTACIÓ LÍQUIDA	REINTEGRA	TOTAL A PAGAR	PAGAMENTS REALITZATS	PENDENTS DE PAGAMENT A 31 DE DESEMBRE
NIF	DENOMINACIÓ	CODI	DESCRIPCIÓ							
P1720500F	AJUNTAMENT DE SILS	600	EXPEDIENTS DE DEVOLUCIÓ D'INGRESSOS			1.077,96		1.077,96	665,31	412,65
TOTAL						1.849,78		1.849,78	1.437,13	412,65
P1705700A	AJUNTAMENT DE SIURANA	004	RECÀRREC DEL PERIODE EXECUTIU			315,53		315,53	315,53	0,00
		131	TX CEMENTIRI			1.496,00		1.496,00	1.496,00	0,00
		150	IBI RÚSTICA			17.179,23		17.179,23	17.179,23	0,00
		151	IBI URBANA			61.050,20		61.050,20	61.050,20	0,00
		152	IVTM			11.946,53		11.946,53	11.946,53	0,00
		154	IAE - QUOTA MUNICIPAL			3.097,99		3.097,99	3.097,99	0,00
		156	TX ESCOMBRARIES			7.722,35		7.722,35	7.722,35	0,00
		160	SANCIONS			817,65		817,65	817,65	0,00
		216	TX CLAVEGUERAM			2.002,00		2.002,00	2.002,00	0,00
		226	PREU PÚBLIC PRESTACIÓ DE SERVEIS			15.656,00		15.656,00	15.656,00	0,00
		236	INTERESSOS DE DEMORA			677,27		677,27	677,27	0,00
238	RECÀRREC DE CONSTRENYIMENT			1.656,46		1.656,46	1.656,46	0,00		

OPERACIONS PER ADMINISTRACIÓ DE RECURSOS PER COMPTE D'ALTRES ENS PÚBLICS

OBLIGACIONS DERIVADES DE LA GESTIÓ

EXERCICI 2021

ENS TITULAR		CONCEPTE		PENDENT DE PAGAMENT A 1 DE GENER	MODIFICACIONS SALDO INICIAL	RECAPTACIÓ LÍQUIDA	REINTEGRA	TOTAL A PAGAR	PAGAMENTS REALITZATS	PENDENTS DE PAGAMENT A 31 DE DESEMBRE
NIF	DENOMINACIÓ	CODI	DESCRIPCIÓ							
P1705700A	AJUNTAMENT DE SIURANA	500	INTERESSOS DE DEVOLUCIÓ DE L'HISTORIC	37,15		-136,18		-136,18	-136,18	0,00
		600	EXPEDIENTS DE DEVOLUCIÓ D'INGRESSOS			113,86		151,01	25,54	125,47
		602	REINTEGRAMENT DE DEVOLUCIONS			134,89		134,89	134,89	0,00
TOTAL				37,15		123.729,78		123.766,93	123.641,46	125,47
P1717800E	AJUNTAMENT DE ST. JOAN DE MOLLET	004	RECÀRREC DEL PERIODE EXECUTIU			49,12		49,12	49,12	0,00
		041	COSTES JUDICIALS			1.000,00		1.000,00	1.000,00	0,00
		131	TX CEMENTIRI			699,00		699,00	699,00	0,00
		150	IBI RÚSTICA			6.687,97		6.687,97	6.687,97	0,00
		151	IBI URBANA			69.088,86		69.088,86	69.088,86	0,00
		152	IVTM			28.633,49		28.633,49	28.633,49	0,00
		153	IIVTNU - PLUSVÁLUES			10.399,93		10.399,93	10.399,93	0,00
		154	IAE - QUOTA MUNICIPAL			1.511,81		1.511,81	1.511,81	0,00
		160	SANCIONS			524,00		524,00	524,00	0,00
		236	INTERESSOS DE DEMORA			253,72		253,72	253,72	253,72
238	RECÀRREC DE CONSTRENYIMENT			1.589,02		1.589,02	1.589,02	1.589,02	0,00	

OPERACIONS PER ADMINISTRACIÓ DE RECURSOS PER COMPTE D'ALTRES ENS PÚBLICS

OBLIGACIONS DERIVADES DE LA GESTIÓ

EXERCICI 2021

ENS TITULAR		CONCEPTE		PENDENT DE PAGAMENT A 1 DE GENER	MODIFICACIONS SALDO INICIAL	RECAPTACIÓ LÍQUIDA	REINTEGRA	TOTAL A PAGAR	PAGAMENTS REALITZATS	PENDENTS DE PAGAMENT A 31 DE DESEMBRE
NIF	DENOMINACIÓ	CODI	DESCRIPCIÓ							
P1717800E	AJUNTAMENT DE ST. JOAN DE MOLLET	500	INTERESSOS DE DEVOLUCIÓ DE L'HISTORIC			-142,98		-142,98	-142,98	0,00
		600	EXPEDIENTS DE DEVOLUCIÓ D'INGRESSOS			107,42		107,42	107,42	0,00
		602	REINTEGRAMENT DE DEVOLUCIONS			48,00		48,00		48,00
TOTAL						120.449,36		120.449,36	120.401,36	48,00
P1717600I	AJUNTAMENT DE ST. JORDI DESVALLS	004	RECÀRREC DEL PERIODE EXECUTIU			340,93		340,93	340,93	0,00
		131	TX CEMENTIRI			8.750,00		8.750,00	8.750,00	0,00
		150	IBI RÚSTICA			22.780,78		22.780,78	22.780,78	0,00
		151	IBI URBANA			191.519,19		191.519,19	191.519,19	0,00
		152	IVTM			45.565,38		45.565,38	45.565,38	0,00
		153	IIVTNU - PLUSVÀLUES			26.566,71		26.566,71	26.566,71	0,00
		154	IAE - QUOTA MUNICIPAL			7.757,12		7.757,12	7.757,12	0,00
		156	TX ESCOMBRARIES			52.583,91		52.583,91	52.583,91	0,00
		160	SANCIONS			1.248,53		1.248,53	1.248,53	0,00
		216	TX CLAVEGUERAM			24.240,00		24.240,00	24.240,00	24.240,00
236	INTERESSOS DE DEMORA			651,15		651,15		651,15	0,00	



OPERACIONS PER ADMINISTRACIÓ DE RECURSOS PER COMPTE D'ALTRES ENS PÚBLICS

OBLIGACIONS DERIVADES DE LA GESTIÓ

EXERCICI 2021

ENS TITULAR		CONCEPTE		PENDENT DE PAGAMENT A 1 DE GENER	MODIFICACIONS SALDO INICIAL	RECAPTACIÓ LÍQUIDA	REINTEGRA	TOTAL A PAGAR	PAGAMENTS REALITZATS	PENDENTS DE PAGAMENT A 31 DE DESEMBRE
NIF	DENOMINACIÓ	CODI	DESCRIPCIÓ							
P1717600I	AJUNTAMENT DE ST. JORDI DESVALLS	238	RECÀRREC DE CONSTRENYIMENT			3.415,23		3.415,23	3.415,23	0,00
		241	RECÀRREC EXTEMPORANEITAT IAE recàrrec provincial			223,82		223,82	223,82	0,00
		500	INTERESSOS DE DEVOLUCIÓ DE L'HISTORIC			-245,49		-245,49	-245,49	0,00
		600	EXPEDIENTS DE DEVOLUCIÓ D'INGRESSOS	1,87		1.461,65		1.463,52	1.463,52	0,00
		601	ALTRES CREDITORS NO PRESSUPOSTARIS	244,74		-244,74		0,00	0,00	0,00
		602	REINTEGRAMENT DE DEVOLUCIONS	166,27				166,27	166,27	166,27
		603	DEVOLUCIONS AMB COMPENSACIÓ SENSE C/C	1.035,96				1.035,96	1.035,96	1.035,96
		TOTAL				1.448,84		386.614,17		388.063,01
P1717900C	AJUNTAMENT DE ST. JULIÀ DE RAMIS	004	RECÀRREC DEL PERIODE EXECUTIU			1.466,32		1.466,32	1.466,32	0,00
		022	TAXA EMPRESES EXPLOTADORES SERVEIS DE			30.089,28		30.089,28	30.089,28	0,00
		130	ICIO - IMPOST SOBRE CONSTRUCCIONS I INSTAL·LACIONS I			12.903,78		12.903,78	12.903,78	0,00
		131	TX CEMENTIRI			5.430,00		5.430,00	5.430,00	0,00
		132	TX ENTRADA VEHICLES I RESERVA GUAL			1.747,72		1.747,72	1.747,72	0,00

OPERACIONS PER ADMINISTRACIÓ DE RECURSOS PER COMPTE D'ALTRES ENS PÚBLICS

OBLIGACIONS DERIVADES DE LA GESTIÓ

EXERCICI 2021

ENS TITULAR		CONCEPTE		PENDENT DE PAGAMENT A 1 DE GENER	MODIFICACIONS SALDO INICIAL	RECAPTACIÓ LÍQUIDA	REINTEGRA	TOTAL A PAGAR	PAGAMENTS REALITZATS	PENDENTS DE PAGAMENT A 31 DE DESEMBRE
NIF	DENOMINACIÓ	CODI	DESCRIPCIÓ							
P1717900C	AJUNTAMENT DE ST. JULIÀ DE RAMIS	134	TX L·LICÈNCIA I INSTRUMENTS URBANÍSTICS			816,50		816,50	816,50	0,00
		150	IBI RÚSTICA			16.672,85		16.672,85	16.672,85	0,00
		151	IBI URBANA			1.091.493,73		1.091.493,73	1.091.493,73	0,00
		152	IVTM			251.696,85		251.696,85	251.696,85	0,00
		153	IIVTNU - PLUSVÁLUES			55.350,01		55.350,01	55.350,01	0,00
		154	IAE - QUOTA MUNICIPAL			31.758,37		31.758,37	31.758,37	0,00
		156	TX ESCOMBRARIES			55.154,35		55.154,35	55.154,35	0,00
		160	SANCIONS			1.941,84		1.941,84	1.941,84	0,00
		224	TX L·LICÈNCIA OBERTURA ESTABLIMENTS I			415,00		415,00	415,00	0,00
		229	MULTES TRÀNSIT			6.973,60		6.973,60	6.973,60	0,00
		236	INTERESSOS DE DEMORA			6.885,95		6.885,95	6.885,95	0,00
		238	RECÀRREC DE CONSTRENYIMENT			25.071,47		25.071,47	25.071,47	0,00
		241	RECÀRREC EXTEMPORANEITAT IAE recàrrec provincial			272,97		272,97	272,97	0,00
		500	INTERESSOS DE DEVOLUCIÓ DE L'HISTORIC			-392,83		-392,83	-392,83	0,00

OPERACIONS PER ADMINISTRACIÓ DE RECURSOS PER COMPTE D'ALTRES ENS PÚBLICS

OBLIGACIONS DERIVADES DE LA GESTIÓ

EXERCICI 2021

ENS TITULAR		CONCEPTE		PENDENT DE PAGAMENT A 1 DE GENER	MODIFICACIONS SALDO INICIAL	RECAPTACIÓ LÍQUIDA	REINTEGRA	TOTAL A PAGAR	PAGAMENTS REALITZATS	PENDENTS DE PAGAMENT A 31 DE DESEMBRE
NIF	DENOMINACIÓ	CODI	DESCRIPCIÓ							
P1717900C	AJUNTAMENT DE ST. JULIÀ DE RAMIS	600	EXPEDIENTS DE DEVOLUCIÓ D'INGRESSOS	678,48		2.241,00		2.919,48	1.834,00	1.085,48
		602	REINTEGRAMENT DE DEVOLUCIONS	1.183,66		316,54		1.500,20		1.500,20
TOTAL				1.862,14		1.598.305,30		1.600.167,44	1.597.581,76	2.585,68
P1718100I	AJUNTAMENT DE ST. MARTÍ DE LLÉMENA	004	RECÀRREC DEL PERIODE EXECUTIU			550,85		550,85	550,85	0,00
		022	TAXA EMPRESES EXPLOTADORES SERVEIS DE			4.591,27		4.591,27	4.591,27	0,00
		131	TX CEMENTIRI			2.016,00		2.016,00	2.016,00	0,00
		150	IBI RÚSTICA			18.465,29		18.465,29	18.465,29	0,00
		151	IBI URBANA			177.605,58		177.605,58	177.605,58	0,00
		152	IVTM			51.046,20		51.046,20	51.046,20	0,00
		153	IIVTNU - PLUSVÀLUES			20.769,76		20.769,76	20.769,76	0,00
		154	IAE - QUOTA MUNICIPAL			24,70		24,70	24,70	0,00
		156	TX ESCOMBRARIES			63.651,17		63.651,17	63.651,17	0,00
		157	TAXES			9.251,00		9.251,00	9.251,00	0,00
		160	SANCIONS			1.048,00		1.048,00	1.048,00	0,00
		216	TX CLAVEGUERAM					10.675,00		10.675,00

OPERACIONS PER ADMINISTRACIÓ DE RECURSOS PER COMPTE D'ALTRES ENS PÚBLICS

OBLIGACIONS DERIVADES DE LA GESTIÓ

EXERCICI 2021

ENS TITULAR		CONCEPTE		PENDENT DE PAGAMENT A 1 DE GENER	MODIFICACIONS SALDO INICIAL	RECAPTACIÓ LÍQUIDA	REINTEGRA	TOTAL A PAGAR	PAGAMENTS REALITZATS	PENDENTS DE PAGAMENT A 31 DE DESEMBRE
NIF	DENOMINACIÓ	CODI	DESCRIPCIÓ							
P1718100I	AJUNTAMENT DE ST. MARTÍ DE LLÉMENA	236	INTERESSOS DE DEMORA			2.283,61		2.283,61	2.283,61	0,00
		238	RECÀRREC DE CONSTRENYIMENT			6.465,79		6.465,79	6.465,79	0,00
		241	RECÀRREC EXTEMPORANEITAT IAE recàrrec provincial			39,11		39,11	39,11	0,00
		500	INTERESSOS DE DEVOLUCIÓ DE L'HISTORIC			-185,86		-185,86	-185,86	0,00
		600	EXPEDIENTS DE DEVOLUCIÓ D'INGRESSOS		3,83	370,14		373,97	370,14	3,83
		601	ALTRES CREDITORS NO PRESSUPOSTARIS			173,15		173,15	173,15	0,00
		602	REINTEGRAMENT DE DEVOLUCIONS		10,10	356,50		366,60	356,50	10,10
		TOTAL				13,93		369.197,26		369.211,19
P1720900H	AJUNTAMENT DE TERRADES	004	RECÀRREC DEL PERIODE EXECUTIU			142,97		142,97	142,97	0,00
		008	IVA 16% COMPTADORS			765,44		765,44	765,44	0,00
		009	IVA 7% SUBMINISTRAMENT AIGUA			441,59		441,59	441,59	0,00
		012	COMPTADORS			3.651,05		3.651,05	3.651,05	0,00
		013	SUBMINISTRAMENT AIGUA			4.416,79		4.416,79	4.416,79	0,00
		028	REPERCUSSIÓ CANON AIGUA			11.037,22		11.037,22	11.037,22	0,00

OPERACIONS PER ADMINISTRACIÓ DE RECURSOS PER COMPTE D'ALTRES ENS PÚBLICS

OBLIGACIONS DERIVADES DE LA GESTIÓ

EXERCICI 2021

ENS TITULAR		CONCEPTE		PENDENT DE PAGAMENT A 1 DE GENER	MODIFICACIONS SALDO INICIAL	RECAPTACIÓ LÍQUIDA	REINTEGRA	TOTAL A PAGAR	PAGAMENTS REALITZATS	PENDENTS DE PAGAMENT A 31 DE DESEMBRE
NIF	DENOMINACIÓ	CODI	DESCRIPCIÓ							
P1720900H	AJUNTAMENT DE TERRADES	029	REPERCUSSIÓ CÀNON ESPECÍFIC AIGUA			1.226,50		1.226,50	1.226,50	0,00
		030	IVA REPERCUSSIÓ CÀNON			1.104,16		1.104,16	1.104,16	0,00
		032	IVA REPERCUSSIÓ CÀNON ESPECÍFIC			122,66		122,66	122,66	0,00
		131	TX CEMENTIRI			2.156,68		2.156,68	2.156,68	0,00
		150	IBI RÚSTICA			30.292,92		30.292,92	30.292,92	0,00
		151	IBI URBANA			62.914,21		62.914,21	62.914,21	0,00
		152	IVTM			15.118,17		15.118,17	15.118,17	0,00
		153	IIVTNU - PLUSVÁLUES			25.412,19		25.412,19	25.412,19	0,00
		154	IAE - QUOTA MUNICIPAL			-439,32		-439,32	-439,32	0,00
		156	TX ESCOMBRARIES			13.825,83		13.825,83	13.825,83	0,00
		160	SANCIONS			555,65		555,65	555,65	0,00
		216	TX CLAVEGUERAM			3.720,00		3.720,00	3.720,00	0,00
		236	INTERESSOS DE DEMORA			2.090,96		2.090,96	2.090,96	0,00
		238	RECÀRREC DE CONSTRENYIMENT			4.461,76		4.461,76	4.461,76	0,00
		500	INTERESSOS DE DEVOLUCIÓ DE L'HISTORIC			-363,71		-363,71	-363,71	0,00

OPERACIONS PER ADMINISTRACIÓ DE RECURSOS PER COMPTE D'ALTRES ENS PÚBLICS

OBLIGACIONS DERIVADES DE LA GESTIÓ

EXERCICI 2021

ENS TITULAR		CONCEPTE		PENDENT DE PAGAMENT A 1 DE GENER	MODIFICACIONS SALDO INICIAL	RECAPTACIÓ LÍQUIDA	REINTEGRA	TOTAL A PAGAR	PAGAMENTS REALITZATS	PENDENTS DE PAGAMENT A 31 DE DESEMBRE
NIF	DENOMINACIÓ	CODI	DESCRIPCIÓ							
P1720900H	AJUNTAMENT DE TERRADES	600	EXPEDIENTS DE DEVOLUCIÓ D'INGRESSOS	2,25		380,60		382,85	380,55	2,30
		602	REINTEGRAMENT DE DEVOLUCIONS	48,57				48,57		48,57
TOTAL				50,82		183.034,32		183.085,14	183.034,27	50,87
P1721000F	AJUNTAMENT DE TORRENT	154	IAE - QUOTA MUNICIPAL			-806,16		-806,16	-806,16	0,00
		160	SANCIONS			565,54		565,54	565,54	0,00
		236	INTERESSOS DE DEMORA			-47,28		-47,28	-47,28	0,00
		238	RECÀRREC DE CONSTRENYIMENT			104,80		104,80	104,80	0,00
		500	INTERESSOS DE DEVOLUCIÓ DE L'HISTORIC			-137,37		-137,37	-137,37	-137,37
TOTAL						-320,47		-320,47	-320,47	
P1721100D	AJUNTAMENT DE TORROELLA DE FLUVIÀ	004	RECÀRREC DEL PERIODE EXECUTIU			32,72		32,72	32,72	0,00
		008	IVA 16% COMPTADORS			74,96		74,96	74,96	0,00
		009	IVA 7% SUBMINISTRAMENT AIGUA			167,80		167,80	167,80	0,00
		012	COMPTADORS			356,96		356,96	356,96	0,00
		013	SUBMINISTRAMENT AIGUA			1.677,88		1.677,88	1.677,88	1.677,88

OPERACIONS PER ADMINISTRACIÓ DE RECURSOS PER COMPTE D'ALTRES ENS PÚBLICS

OBLIGACIONS DERIVADES DE LA GESTIÓ

EXERCICI 2021

ENS TITULAR		CONCEPTE		PENDENT DE PAGAMENT A 1 DE GENER	MODIFICACIONS SALDO INICIAL	RECAPTACIÓ LÍQUIDA	REINTEGRA	TOTAL A PAGAR	PAGAMENTS REALITZATS	PENDENTS DE PAGAMENT A 31 DE DESEMBRE	
NIF	DENOMINACIÓ	CODI	DESCRIPCIÓ								
P1721100D	AJUNTAMENT DE TORROELLA DE FLUVIÀ	028	REPERCUSSIÓ CANON AIGUA			2.918,12		2.918,12	2.918,12	0,00	
		029	REPERCUSSIÓ CÀNON ESPECÍFIC AIGUA			140,00		140,00	140,00	0,00	
		030	IVA REPERCUSSIÓ CÀNON			291,81		291,81	291,81	0,00	
		133	TX SUBMINISTRAMENT AIGUA			10,00		10,00	10,00	0,00	
		150	IBI RÚSTICA			4.560,99		4.560,99	4.560,99	0,00	
		151	IBI URBANA			21.382,46		21.382,46	21.382,46	0,00	
		152	IVTM			5.218,44		5.218,44	5.218,44	0,00	
		153	IIVTNU - PLUSVÁLUES			10.058,30		10.058,30	10.058,30	0,00	
		154	IAE - QUOTA MUNICIPAL			935,53		935,53	935,53	0,00	
		156	TX ESCOMBRARIES			1.062,69		1.062,69	1.062,69	0,00	
		216	TX CLAVEGUERAM			187,47		187,47	187,47	0,00	
		236	INTERESSOS DE DEMORA			2.835,11		2.835,11	2.835,11	0,00	
		238	RECÀRREC DE CONSTRENYIMENT			7.317,09		7.317,09	7.317,09	0,00	
		500	INTERESSOS DE DEVOLUCIÓ DE L'HISTORIC			-12,20		-12,20	-12,20	-12,20	0,00
		600	EXPEDIENTS DE DEVOLUCIÓ D'INGRESSOS			64,61		64,61	64,61	64,61	0,00

OPERACIONS PER ADMINISTRACIÓ DE RECURSOS PER COMPTE D'ALTRES ENS PÚBLICS

OBLIGACIONS DERIVADES DE LA GESTIÓ

EXERCICI 2021

ENS TITULAR		CONCEPTE		PENDENT DE PAGAMENT A 1 DE GENER	MODIFICACIONS SALDO INICIAL	RECAPTACIÓ LÍQUIDA	REINTEGRA	TOTAL A PAGAR	PAGAMENTS REALITZATS	PENDENTS DE PAGAMENT A 31 DE DESEMBRE
NIF	DENOMINACIÓ	CODI	DESCRIPCIÓ							
P1721100D	AJUNTAMENT DE TORROELLA DE FLUVIÀ	601	ALTRES CREDITORS NO PRESSUPOSTARIS	26,47				26,47	26,47	0,00
TOTAL				26,47		59.280,74		59.307,21	59.307,21	
P1721200B	AJUNTAMENT DE TORROELLA DE MONTGRÍ	004	RECÀRREC DEL PERIODE EXECUTIU			1.023,35		1.023,35	1.023,35	0,00
		022	TAXA EMPRESES EXPLOTADORES SERVEIS DE			169.722,16		169.722,16	169.722,16	0,00
		160	SANCIONS			16.726,78		16.726,78	16.726,78	0,00
		229	MULTES TRÀNSIT			373.512,26		373.512,26	373.512,26	0,00
		236	INTERESSOS DE DEMORA			1.501,75		1.501,75	1.501,75	0,00
		238	RECÀRREC DE CONSTRENYIMENT			6.592,26		6.592,26	6.592,26	0,00
		500	INTERESSOS DE DEVOLUCIÓ DE L'HISTORIC			-58,72		-58,72	-58,72	0,00
		600	EXPEDIENTS DE DEVOLUCIÓ D'INGRESSOS			1.320,44		1.458,90	2.779,34	1.298,10
TOTAL				1.320,44		570.478,74		571.799,18	570.317,94	1.481,24
P1721300J	AJUNTAMENT DE TORTELLÀ	004	RECÀRREC DEL PERIODE EXECUTIU			322,72		322,72	322,72	0,00
		022	TAXA EMPRESES EXPLOTADORES SERVEIS DE			9.434,06		9.434,06	9.434,06	0,00
		131	TX CEMENTIRI			5.076,78		5.076,78	5.076,78	0,00

OPERACIONS PER ADMINISTRACIÓ DE RECURSOS PER COMPTE D'ALTRES ENS PÚBLICS

OBLIGACIONS DERIVADES DE LA GESTIÓ

EXERCICI 2021

ENS TITULAR		CONCEPTE		PENDENT DE PAGAMENT A 1 DE GENER	MODIFICACIONS SALDO INICIAL	RECAPTACIÓ LÍQUIDA	REINTEGRA	TOTAL A PAGAR	PAGAMENTS REALITZATS	PENDENTS DE PAGAMENT A 31 DE DESEMBRE
NIF	DENOMINACIÓ	CODI	DESCRIPCIÓ							
P1721300J	AJUNTAMENT DE TORTELLÀ	150	IBI RÚSTICA			5.992,28		5.992,28	5.992,28	0,00
		151	IBI URBANA			164.996,24		164.996,24	164.996,24	0,00
		152	IVTM			44.444,16		44.444,16	44.444,16	0,00
		153	IIVTNU - PLUSVÀLUES			8.837,50		8.837,50	8.837,50	0,00
		154	IAE - QUOTA MUNICIPAL			13.055,56		13.055,56	13.055,56	0,00
		156	TX ESCOMBRARIES			59.584,56		59.584,56	59.584,56	0,00
		160	SANCIONS			720,52		720,52	720,52	0,00
		236	INTERESSOS DE DEMORA			463,77		463,77	463,77	0,00
		238	RECÀRREC DE CONSTRENYIMENT			2.316,98		2.316,98	2.316,98	0,00
		500	INTERESSOS DE DEVOLUCIÓ DE L'HISTORIC			-359,74		-359,74	-359,74	0,00
		600	EXPEDIENTS DE DEVOLUCIÓ D'INGRESSOS			2,61	679,58		682,19	679,58
602	REINTEGRAMENT DE DEVOLUCIONS			39,14			39,14		39,14	
TOTAL				41,75		315.564,97		315.606,72	315.564,97	41,75
P1721400H	AJUNTAMENT DE TOSES	154	IAE - QUOTA MUNICIPAL			-845,41		-845,41	-845,41	0,00
		160	SANCIONS			1.048,00		1.048,00	1.048,00	0,00

OPERACIONS PER ADMINISTRACIÓ DE RECURSOS PER COMPTE D'ALTRES ENS PÚBLICS

OBLIGACIONS DERIVADES DE LA GESTIÓ

EXERCICI 2021

ENS TITULAR		CONCEPTE		PENDENT DE PAGAMENT A 1 DE GENER	MODIFICACIONS SALDO INICIAL	RECAPTACIÓ LÍQUIDA	REINTEGRA	TOTAL A PAGAR	PAGAMENTS REALITZATS	PENDENTS DE PAGAMENT A 31 DE DESEMBRE
NIF	DENOMINACIÓ	CODI	DESCRIPCIÓ							
P1721400H	AJUNTAMENT DE TOSES	236	INTERESSOS DE DEMORA			-46,30		-46,30	-46,30	0,00
		238	RECÀRREC DE CONSTRENYIMENT			104,80		104,80	104,80	0,00
		500	INTERESSOS DE DEVOLUCIÓ DE L'HISTORIC			-97,57		-97,57	-97,57	0,00
		600	EXPEDIENTS DE DEVOLUCIÓ D'INGRESSOS			25,54		25,54	25,54	0,00
TOTAL						189,06		189,06	189,06	
P1721500E	AJUNTAMENT DE TOSSA DE MAR	004	RECÀRREC DEL PERIODE EXECUTIU			10.060,48		10.060,48	10.060,48	0,00
		021	P. Públic escombraries locals comercials i industr			501.979,35		501.979,35	501.979,35	0,00
		022	TAXA EMPRESSES EXPLOTADORES SERVEIS DE			96.088,36		96.088,36	96.088,36	0,00
		026	QUOTES DE CONSERVACIÓ URBANITZACIÓ			29.197,98		29.197,98	29.197,98	0,00
		034	TX ESTACIONAMENT VEHICLES (APARCAMENT			181,65		181,65	181,65	0,00
		081	PP CURSOS DIVERSOS			287,08		287,08	287,08	0,00
		098	ALTRES INGRESSOS			18.419,12		18.419,12	18.419,12	0,00
		130	ICIO - IMPOST SOBRE CONSTRUCCIONS INSTAL·LACIONS I			31.415,02		31.415,02	31.415,02	0,00
131	TX CEMENTIRI			18.970,29		18.970,29	18.970,29	0,00		

OPERACIONS PER ADMINISTRACIÓ DE RECURSOS PER COMPTE D'ALTRES ENS PÚBLICS

OBLIGACIONS DERIVADES DE LA GESTIÓ

EXERCICI 2021

ENS TITULAR		CONCEPTE		PENDENT DE PAGAMENT A 1 DE GENER	MODIFICACIONS SALDO INICIAL	RECAPTACIÓ LÍQUIDA	REINTEGRA	TOTAL A PAGAR	PAGAMENTS REALITZATS	PENDENTS DE PAGAMENT A 31 DE DESEMBRE
NIF	DENOMINACIÓ	CODI	DESCRIPCIÓ							
P1721500E	AJUNTAMENT DE TOSSA DE MAR	132	TX ENTRADA VEHICLES I RESERVA GUAL			93.025,74		93.025,74	93.025,74	0,00
		134	TX L·LICÈNCIA I INSTRUMENTS URBANÍSTICS			7.790,39		7.790,39	7.790,39	0,00
		150	IBI RÚSTICA			2.181,79		2.181,79	2.181,79	0,00
		151	IBI URBANA			5.000.465,51		5.000.465,51	5.000.465,51	0,00
		152	IVTM			312.161,53		312.161,53	312.161,53	0,00
		153	IIVTNU - PLUSVÀLUES			491.740,40		491.740,40	491.740,40	0,00
		154	IAE - QUOTA MUNICIPAL			89.438,88		89.438,88	89.438,88	0,00
		156	TX ESCOMBRARIES			1.151.891,39		1.151.891,39	1.151.891,39	0,00
		157	TAXES			38,00		38,00	38,00	0,00
		160	SANCIONS			19.940,77		19.940,77	19.940,77	0,00
		219	TX LLAR INFANTS			180,00		180,00	180,00	0,00
		220	TX UTILITZACIÓ SÒL, SUBSÒL I VOL DOMINI PÚBLIC			11.420,27		11.420,27	11.420,27	0,00
		223	TX UTILITZACIÓ PRIVATIVA APROFITAMENT			51.050,00		51.050,00	51.050,00	0,00
		224	TX L·LICÈNCIA OBERTURA ESTABLIMENTS I			4.528,80		4.528,80	4.528,80	0,00

OPERACIONS PER ADMINISTRACIÓ DE RECURSOS PER COMPTE D'ALTRES ENS PÚBLICS

OBLIGACIONS DERIVADES DE LA GESTIÓ

EXERCICI 2021

ENS TITULAR		CONCEPTE		PENDENT DE PAGAMENT A 1 DE GENER	MODIFICACIONS SALDO INICIAL	RECAPTACIÓ LÍQUIDA	REINTEGRA	TOTAL A PAGAR	PAGAMENTS REALITZATS	PENDENTS DE PAGAMENT A 31 DE DESEMBRE	
NIF	DENOMINACIÓ	CODI	DESCRIPCIÓ								
P1721500E	AJUNTAMENT DE TOSSA DE MAR	229	MULTES TRÀNSIT			78.240,22		78.240,22	78.240,22	0,00	
		236	INTERESSOS DE DEMORA			59.154,50		59.154,50	59.154,50	0,00	
		238	RECÀRREC DE CONSTRENYIMENT			131.771,86		131.771,86	131.771,86	0,00	
		241	RECÀRREC EXTEMPORANEITAT IAE recàrrec provincial			2.568,44		2.568,44	2.568,44	0,00	
		245	COSTES DE L'AJUNTAMENT			15,67		15,67	15,67	0,00	
		500	INTERESSOS DE DEVOLUCIÓ DE L'HISTORIC			-5.780,21		-5.780,21	-5.780,21	0,00	
		600	EXPEDIENTS DE DEVOLUCIÓ D'INGRESSOS			4.547,23		47.022,33	51.569,56	45.672,10	5.897,46
		601	ALTRES CREDITORS NO PRESSUPOSTARIS			158,17			158,17	158,17	0,00
		602	REINTEGRAMENT DE DEVOLUCIONS			6.433,15		9.939,78	5.695,75	4.244,03	
TOTAL				8.212,03		8.261.878,76		8.270.090,79	8.259.949,30	10.141,49	
P1722200A	AJUNTAMENT DE VALLFOGONA DE RIPOLLÈS	154	IAE - QUOTA MUNICIPAL			-845,41		-845,41	-845,41	0,00	
		160	SANCIONS			524,00		524,00	524,00	0,00	
		236	INTERESSOS DE DEMORA			-46,30		-46,30	-46,30	0,00	
		238	RECÀRREC DE CONSTRENYIMENT			104,80		104,80	104,80	0,00	

OPERACIONS PER ADMINISTRACIÓ DE RECURSOS PER COMPTE D'ALTRES ENS PÚBLICS

OBLIGACIONS DERIVADES DE LA GESTIÓ

EXERCICI 2021

ENS TITULAR		CONCEPTE		PENDENT DE PAGAMENT A 1 DE GENER	MODIFICACIONS SALDO INICIAL	RECAPTACIÓ LÍQUIDA	REINTEGRA	TOTAL A PAGAR	PAGAMENTS REALITZATS	PENDENTS DE PAGAMENT A 31 DE DESEMBRE
NIF	DENOMINACIÓ	CODI	DESCRIPCIÓ							
P1722200A	AJUNTAMENT DE VALLFOGONA DE RIPOLLÈS	500	INTERESSOS DE DEVOLUCIÓ DE L'HISTORIC			-97,57		-97,57	-97,57	0,00
		600	EXPEDIENTS DE DEVOLUCIÓ D'INGRESSOS			305,75		305,75	305,75	0,00
TOTAL						-54,73		-54,73	-54,73	
P1722300I	AJUNTAMENT DE VALL-LLOBREGA	154	IAE - QUOTA MUNICIPAL			-1.347,77		-1.347,77	-1.347,77	0,00
		160	SANCIONS			1.284,73		1.284,73	1.284,73	0,00
		236	INTERESSOS DE DEMORA			-82,13		-82,13	-82,13	0,00
		238	RECÀRREC DE CONSTRENYIMENT			104,80		104,80	104,80	0,00
		500	INTERESSOS DE DEVOLUCIÓ DE L'HISTORIC			-149,14		-149,14	-149,14	0,00
		600	EXPEDIENTS DE DEVOLUCIÓ D'INGRESSOS			25,54		25,54	25,54	0,00
TOTAL						-163,97		-163,97	-163,97	
P1722400G	AJUNTAMENT DE VENTALLÓ	004	RECÀRREC DEL PERIODE EXECUTIU			276,06		276,06	276,06	0,00
		130	ICIO - IMPOST SOBRE CONSTRUCCIONS I INSTAL·LACIONS			102,06		102,06	102,06	0,00
		131	TX CEMENTIRI			2.006,85		2.006,85	2.006,85	0,00

OPERACIONS PER ADMINISTRACIÓ DE RECURSOS PER COMPTE D'ALTRES ENS PÚBLICS

OBLIGACIONS DERIVADES DE LA GESTIÓ

EXERCICI 2021

ENS TITULAR		CONCEPTE		PENDENT DE PAGAMENT A 1 DE GENER	MODIFICACIONS SALDO INICIAL	RECAPTACIÓ LÍQUIDA	REINTEGRA	TOTAL A PAGAR	PAGAMENTS REALITZATS	PENDENTS DE PAGAMENT A 31 DE DESEMBRE
NIF	DENOMINACIÓ	CODI	DESCRIPCIÓ							
P1722400G	AJUNTAMENT DE VENTALLÓ	132	TX ENTRADA VEHICLES I RESERVA GUAL			223,20		223,20	223,20	0,00
		134	TX L·LICÈNCIA I INSTRUMENTS URBANÍSTICS			10,03		10,03	10,03	0,00
		150	IBI RÚSTICA			45.856,49		45.856,49	45.856,49	0,00
		151	IBI URBANA			208.673,52		208.673,52	208.673,52	0,00
		152	IVTM			43.593,27		43.593,27	43.593,27	0,00
		153	IIVTNU - PLUSVÀLUES			14.275,38		14.275,38	14.275,38	0,00
		154	IAE - QUOTA MUNICIPAL			5.014,67		5.014,67	5.014,67	0,00
		156	TX ESCOMBRARIES			109.661,19		109.661,19	109.661,19	0,00
		160	SANCIONS			1.106,73		1.106,73	1.106,73	0,00
		216	TX CLAVEGUERAM			10.520,46		10.520,46	10.520,46	0,00
		236	INTERESSOS DE DEMORA			3.143,53		3.143,53	3.143,53	0,00
		238	RECÀRREC DE CONSTRENYIMENT			7.799,38		7.799,38	7.799,38	0,00
		241	RECÀRREC EXTEMPORANEITAT IAE recàrrec provincial			96,09		96,09	96,09	0,00
		500	INTERESSOS DE DEVOLUCIÓ DE L'HISTORIC			-197,96		-197,96	-197,96	0,00

OPERACIONS PER ADMINISTRACIÓ DE RECURSOS PER COMPTE D'ALTRES ENS PÚBLICS

OBLIGACIONS DERIVADES DE LA GESTIÓ

EXERCICI 2021

ENS TITULAR		CONCEPTE		PENDENT DE PAGAMENT A 1 DE GENER	MODIFICACIONS SALDO INICIAL	RECAPTACIÓ LÍQUIDA	REINTEGRA	TOTAL A PAGAR	PAGAMENTS REALITZATS	PENDENTS DE PAGAMENT A 31 DE DESEMBRE
NIF	DENOMINACIÓ	CODI	DESCRIPCIÓ							
P1722400G	AJUNTAMENT DE VENTALLÓ	600	EXPEDIENTS DE DEVOLUCIÓ D'INGRESSOS	204,15		1.950,83		2.154,98	1.950,83	204,15
		602	REINTEGRAMENT DE DEVOLUCIONS	312,72		99,96		412,68	99,96	312,72
TOTAL				516,87		454.211,74		454.728,61	454.211,74	516,87
P1722500D	AJUNTAMENT DE VERGES	154	IAE - QUOTA MUNICIPAL			-1.230,57		-1.230,57	-1.230,57	0,00
		160	SANCIONS			819,91		819,91	819,91	0,00
		236	INTERESSOS DE DEMORA			-68,22		-68,22	-68,22	0,00
		238	RECÀRREC DE CONSTRENYIMENT			104,80		104,80	104,80	0,00
		500	INTERESSOS DE DEVOLUCIÓ DE L'HISTORIC			-146,78		-146,78	-146,78	0,00
		600	EXPEDIENTS DE DEVOLUCIÓ D'INGRESSOS			675,97		675,97	675,97	675,97
TOTAL						155,11		155,11	155,11	
P1722600B	AJUNTAMENT DE VIDRÀ	004	RECÀRREC DEL PERIODE EXECUTIU			77,94		77,94	77,94	0,00
		008	IVA 16% COMPTADORS			509,04		509,04	509,04	0,00
		009	IVA 7% SUBMINISTRAMENT AIGUA			1.781,17		1.781,17	1.781,17	0,00
		012	COMPTADORS			2.424,75		2.424,75	2.424,75	0,00

OPERACIONS PER ADMINISTRACIÓ DE RECURSOS PER COMPTE D'ALTRES ENS PÚBLICS

OBLIGACIONS DERIVADES DE LA GESTIÓ

EXERCICI 2021

ENS TITULAR		CONCEPTE		PENDENT DE PAGAMENT A 1 DE GENER	MODIFICACIONS SALDO INICIAL	RECAPTACIÓ LÍQUIDA	REINTEGRA	TOTAL A PAGAR	PAGAMENTS REALITZATS	PENDENTS DE PAGAMENT A 31 DE DESEMBRE
NIF	DENOMINACIÓ	CODI	DESCRIPCIÓ							
P1722600B	AJUNTAMENT DE VIDRÀ	013	SUBMINISTRAMENT AIGUA			17.641,26		17.641,26	17.641,26	0,00
		022	TAXA EMPRESES EXPLOTADORES SERVEIS DE			939,87		939,87	939,87	0,00
		028	REPERCUSSIÓ CANON AIGUA			5.997,99		5.997,99	5.997,99	0,00
		029	REPERCUSSIÓ CÀNON ESPECÍFIC AIGUA			2.229,27		2.229,27	2.229,27	0,00
		030	IVA REPERCUSSIÓ CÀNON			583,25		583,25	583,25	0,00
		032	IVA REPERCUSSIÓ CÀNON ESPECÍFIC			222,83		222,83	222,83	0,00
		037	PREU PÚBLIC PUBLICITAT			703,00		703,00	703,00	0,00
		133	TX SUBMINISTRAMENT AIGUA			6,77		6,77	6,77	0,00
		150	IBI RÚSTICA			6.239,24		6.239,24	6.239,24	0,00
		151	IBI URBANA			79.300,15		79.300,15	79.300,15	0,00
		152	IVTM			15.831,74		15.831,74	15.831,74	0,00
		153	IIVTNU - PLUSVÀLUES			-175,21		-175,21	-175,21	0,00
		154	IAE - QUOTA MUNICIPAL			1.046,50		1.046,50	1.046,50	0,00
		156	TX ESCOMBRARIES			20.180,23		20.180,23	20.180,23	0,00
		216	TX CLAVEGUERAM			6.637,13		6.637,13	6.637,13	0,00



OPERACIONS PER ADMINISTRACIÓ DE RECURSOS PER COMPTE D'ALTRES ENS PÚBLICS

OBLIGACIONS DERIVADES DE LA GESTIÓ

EXERCICI 2021

ENS TITULAR		CONCEPTE		PENDENT DE PAGAMENT A 1 DE GENER	MODIFICACIONS SALDO INICIAL	RECAPTACIÓ LÍQUIDA	REINTEGRA	TOTAL A PAGAR	PAGAMENTS REALITZATS	PENDENTS DE PAGAMENT A 31 DE DESEMBRE
NIF	DENOMINACIÓ	CODI	DESCRIPCIÓ							
P1722600B	AJUNTAMENT DE VIDRÀ	236	INTERESSOS DE DEMORA			204,26		204,26	204,26	0,00
		238	RECÀRREC DE CONSTRENYIMENT			1.571,07		1.571,07	1.571,07	0,00
		500	INTERESSOS DE DEVOLUCIÓ DE L'HISTORIC			-66,44		-66,44	-66,44	0,00
		600	EXPEDIENTS DE DEVOLUCIÓ D'INGRESSOS			114,12		114,12	16,48	97,64
TOTAL						163.999,93		163.999,93	163.902,29	97,64
P1722800H	AJUNTAMENT DE VILABERTRAN	004	RECÀRREC DEL PERIODE EXECUTIU			215,44		215,44	215,44	0,00
		022	TAXA EMPRESES EXPLOTADORES SERVEIS DE			7.954,37		7.954,37	7.954,37	0,00
		131	TX CEMENTIRI			10.520,00		10.520,00	10.520,00	0,00
		132	TX ENTRADA VEHICLES I RESERVA GUAL			1.176,00		1.176,00	1.176,00	0,00
		150	IBI RÚSTICA			12.490,57		12.490,57	12.490,57	0,00
		151	IBI URBANA			188.999,63		188.999,63	188.999,63	0,00
		152	IVTM			66.010,16		66.010,16	66.010,16	0,00
		154	IAE - QUOTA MUNICIPAL			1.680,88		1.680,88	1.680,88	0,00
160	SANCIONS			688,79		688,79	688,79	0,00		

OPERACIONS PER ADMINISTRACIÓ DE RECURSOS PER COMPTE D'ALTRES ENS PÚBLICS

OBLIGACIONS DERIVADES DE LA GESTIÓ

EXERCICI 2021

ENS TITULAR		CONCEPTE		PENDENT DE PAGAMENT A 1 DE GENER	MODIFICACIONS SALDO INICIAL	RECAPTACIÓ LÍQUIDA	REINTEGRA	TOTAL A PAGAR	PAGAMENTS REALITZATS	PENDENTS DE PAGAMENT A 31 DE DESEMBRE
NIF	DENOMINACIÓ	CODI	DESCRIPCIÓ							
P1722800H	AJUNTAMENT DE VILABERTRAN	236	INTERESSOS DE DEMORA			2.306,26		2.306,26	2.306,26	0,00
		238	RECÀRREC DE CONSTRENYIMENT			3.210,06		3.210,06	3.210,06	0,00
		500	INTERESSOS DE DEVOLUCIÓ DE L'HISTORIC			-1.808,09		-1.808,09	-1.808,09	0,00
		600	EXPEDIENTS DE DEVOLUCIÓ D'INGRESSOS		6,26	40,54		46,80	40,54	6,26
		602	REINTEGRAMENT DE DEVOLUCIONS		90,21	193,39		283,60	193,39	90,21
TOTAL				96,47		293.678,00		293.774,47	293.678,00	96,47
P1722900F	AJUNTAMENT DE VILABLAREIX	004	RECÀRREC DEL PERIODE EXECUTIU			1.117,40		1.117,40	1.117,40	0,00
		022	TAXA EMPRESSES EXPLOTADORES SERVEIS DE			35.958,39		35.958,39	35.958,39	0,00
		150	IBI RÚSTICA			14.108,60		14.108,60	14.108,60	0,00
		151	IBI URBANA			1.247.566,01		1.247.566,01	1.247.566,01	0,00
		152	IVTM			221.479,65		221.479,65	221.479,65	0,00
		153	IIVTNU - PLUSVÁLUES			5.419,24		5.419,24	5.419,24	0,00
		154	IAE - QUOTA MUNICIPAL			116.426,06		116.426,06	116.426,06	0,00
		156	TX ESCOMBRARIES			351,18		351,18	351,18	0,00



OPERACIONS PER ADMINISTRACIÓ DE RECURSOS PER COMPTE D'ALTRES ENS PÚBLICS

OBLIGACIONS DERIVADES DE LA GESTIÓ

EXERCICI 2021

ENS TITULAR		CONCEPTE		PENDENT DE PAGAMENT A 1 DE GENER	MODIFICACIONS SALDO INICIAL	RECAPTACIÓ LÍQUIDA	REINTEGRA	TOTAL A PAGAR	PAGAMENTS REALITZATS	PENDENTS DE PAGAMENT A 31 DE DESEMBRE
NIF	DENOMINACIÓ	CODI	DESCRIPCIÓ							
P1722900F	AJUNTAMENT DE VILABLAREIX	160	SANCIONS			2.031,69		2.031,69	2.031,69	0,00
		236	INTERESSOS DE DEMORA			4.067,14		4.067,14	4.067,14	0,00
		238	RECÀRREC DE CONSTRENYIMENT			11.969,48		11.969,48	11.969,48	0,00
		500	INTERESSOS DE DEVOLUCIÓ DE L'HISTORIC			-1.046,30		-1.046,30	-1.046,30	0,00
		600	EXPEDIENTS DE DEVOLUCIÓ D'INGRESSOS		51,87	3.425,07		3.476,94	3.287,28	189,66
		602	REINTEGRAMENT DE DEVOLUCIONS		5,95	29,51		35,46		35,46
TOTAL				57,82		1.662.903,12		1.662.960,94	1.662.735,82	225,12
P1723100B	AJUNTAMENT DE VILADAMAT	004	RECÀRREC DEL PERIODE EXECUTIU			137,53		137,53	137,53	0,00
		022	TAXA EMPRESES EXPLOTADORES SERVEIS DE			5.179,05		5.179,05	5.179,05	0,00
		131	TX CEMENTIRI			1.668,75		1.668,75	1.668,75	0,00
		132	TX ENTRADA VEHICLES I RESERVA GUAL			200,46		200,46	200,46	0,00
		150	IBI RÚSTICA			11.812,92		11.812,92	11.812,92	0,00
		151	IBI URBANA			119.578,58		119.578,58	119.578,58	0,00
		152	IVTM			33.104,82		33.104,82	33.104,82	0,00

OPERACIONS PER ADMINISTRACIÓ DE RECURSOS PER COMPTE D'ALTRES ENS PÚBLICS

OBLIGACIONS DERIVADES DE LA GESTIÓ

EXERCICI 2021

ENS TITULAR		CONCEPTE		PENDENT DE PAGAMENT A 1 DE GENER	MODIFICACIONS SALDO INICIAL	RECAPTACIÓ LÍQUIDA	REINTEGRA	TOTAL A PAGAR	PAGAMENTS REALITZATS	PENDENTS DE PAGAMENT A 31 DE DESEMBRE
NIF	DENOMINACIÓ	CODI	DESCRIPCIÓ							
P1723100B	AJUNTAMENT DE VILADAMAT	154	IAE - QUOTA MUNICIPAL			894,95		894,95	894,95	0,00
		156	TX ESCOMBRARIES			38.904,06		38.904,06	38.904,06	0,00
		160	SANCIONS			1.328,11		1.328,11	1.328,11	0,00
		236	INTERESSOS DE DEMORA			387,98		387,98	387,98	0,00
		238	RECÀRREC DE CONSTRENYIMENT			2.267,16		2.267,16	2.267,16	0,00
		500	INTERESSOS DE DEVOLUCIÓ DE L'HISTORIC			-191,34		-191,34	-191,34	0,00
		600	EXPEDIENTS DE DEVOLUCIÓ D'INGRESSOS			1,72	689,30	691,02	689,30	1,72
		602	REINTEGRAMENT DE DEVOLUCIONS			305,51	113,72	419,23	121,86	297,37
TOTAL				307,23		216.076,05		216.383,28	216.084,19	299,09
P1723000D	AJUNTAMENT DE VILADASENS	004	RECÀRREC DEL PERIODE EXECUTIU			39,11		39,11	39,11	0,00
		131	TX CEMENTIRI			2.331,67		2.331,67	2.331,67	0,00
		150	IBI RÚSTICA			9.217,21		9.217,21	9.217,21	0,00
		151	IBI URBANA			48.619,70		48.619,70	48.619,70	0,00
		152	IVTM			12.352,20		12.352,20	12.352,20	0,00
		154	IAE - QUOTA MUNICIPAL			2.969,34		2.969,34	2.969,34	0,00



OPERACIONS PER ADMINISTRACIÓ DE RECURSOS PER COMPTE D'ALTRES ENS PÚBLICS

OBLIGACIONS DERIVADES DE LA GESTIÓ

EXERCICI 2021

ENS TITULAR		CONCEPTE		PENDENT DE PAGAMENT A 1 DE GENER	MODIFICACIONS SALDO INICIAL	RECAPTACIÓ LÍQUIDA	REINTEGRA	TOTAL A PAGAR	PAGAMENTS REALITZATS	PENDENTS DE PAGAMENT A 31 DE DESEMBRE
NIF	DENOMINACIÓ	CODI	DESCRIPCIÓ							
P1723400F	AJUNTAMENT DE VILADRAU	004	RECÀRREC DEL PERIODE EXECUTIU			1.139,03		1.139,03	1.139,03	0,00
		022	TAXA EMPRESSES EXPLOTADORES SERVEIS DE			44.662,95		44.662,95	44.662,95	0,00
		130	ICIO - IMPOST SOBRE CONSTRUCCIONS INSTAL·LACIONS I			1.103,25		1.103,25	1.103,25	0,00
		131	TX CEMENTIRI			3.565,00		3.565,00	3.565,00	0,00
		132	TX ENTRADA VEHICLES I RESERVA GUAL			1.804,00		1.804,00	1.804,00	0,00
		134	TX L·LICÈNCIA I INSTRUMENTS URBANÍSTICS			209,16		209,16	209,16	0,00
		150	IBI RÚSTICA			16.282,04		16.282,04	16.282,04	0,00
		151	IBI URBANA			775.645,75		775.645,75	775.645,75	0,00
		152	IVTM			68.336,24		68.336,24	68.336,24	0,00
		153	IIVTNU - PLUSVÀLUES			95.560,72		95.560,72	95.560,72	0,00
		154	IAE - QUOTA MUNICIPAL			22.342,71		22.342,71	22.342,71	0,00
		156	TX ESCOMBRARIES			152.043,13		152.043,13	152.043,13	0,00
		157	TAXES			4.877,68		4.877,68	4.877,68	0,00
		158	QUOTES URBANITZACIÓ			3.117,21		3.117,21	3.117,21	0,00

OPERACIONS PER ADMINISTRACIÓ DE RECURSOS PER COMPTE D'ALTRES ENS PÚBLICS

OBLIGACIONS DERIVADES DE LA GESTIÓ

EXERCICI 2021

ENS TITULAR		CONCEPTE		PENDENT DE PAGAMENT A 1 DE GENER	MODIFICACIONS SALDO INICIAL	RECAPTACIÓ LÍQUIDA	REINTEGRA	TOTAL A PAGAR	PAGAMENTS REALITZATS	PENDENTS DE PAGAMENT A 31 DE DESEMBRE
NIF	DENOMINACIÓ	CODI	DESCRIPCIÓ							
P1723400F	AJUNTAMENT DE VILADRAU	160	SANCIONS			848,72		848,72	848,72	0,00
		219	TX LLAR INFANTS			13,49		13,49	13,49	0,00
		220	TX UTILITZACIÓ SÒL, SUBSÒL I VOL DOMINI PÚBLIC			880,00		880,00	880,00	0,00
		229	MULTES TRÀNSIT			4.987,29		4.987,29	4.987,29	0,00
		236	INTERESSOS DE DEMORA			6.210,01		6.210,01	6.210,01	0,00
		238	RECÀRREC DE CONSTRENYIMENT			14.089,07		14.089,07	14.089,07	0,00
		240	TX PODA			2.100,00		2.100,00	2.100,00	0,00
		241	RECÀRREC EXTEMPORANEITAT IAE recàrrec provincial			698,73		698,73	698,73	0,00
		250	IVA			654,62		654,62	654,62	0,00
		500	INTERESSOS DE DEVOLUCIÓ DE L'HISTORIC			-1.086,03		-1.086,03	-1.086,03	0,00
		600	EXPEDIENTS DE DEVOLUCIÓ D'INGRESSOS			40,00		879,48	919,48	834,48
602	REINTEGRAMENT DE DEVOLUCIONS					66,38	66,38	66,38	0,00	
TOTAL				40,00		1.221.030,63		1.221.070,63	1.220.985,63	85,00
P1723500C	AJUNTAMENT DE VILAFANT	004	RECÀRREC DEL PERIODE EXECUTIU			635,47		635,47	635,47	0,00

OPERACIONS PER ADMINISTRACIÓ DE RECURSOS PER COMPTE D'ALTRES ENS PÚBLICS

OBLIGACIONS DERIVADES DE LA GESTIÓ

EXERCICI 2021

ENS TITULAR		CONCEPTE		PENDENT DE PAGAMENT A 1 DE GENER	MODIFICACIONS SALDO INICIAL	RECAPTACIÓ LÍQUIDA	REINTEGRA	TOTAL A PAGAR	PAGAMENTS REALITZATS	PENDENTS DE PAGAMENT A 31 DE DESEMBRE
NIF	DENOMINACIÓ	CODI	DESCRIPCIÓ							
P1723500C	AJUNTAMENT DE VILAFANT	008	IVA 16% COMPTADORS			25,22		25,22	25,22	0,00
		009	IVA 7% SUBMINISTRAMENT AIGUA			335,15		335,15	335,15	0,00
		012	COMPTADORS			118,96		118,96	118,96	0,00
		013	SUBMINISTRAMENT AIGUA			3.351,18		3.351,18	3.351,18	0,00
		022	TAXA EMPRESES EXPLOTADORES SERVEIS DE			55.194,13		55.194,13	55.194,13	0,00
		028	REPERCUSSIÓ CANON AIGUA			3.149,63		3.149,63	3.149,63	0,00
		030	IVA REPERCUSSIÓ CÀNON			315,16		315,16	315,16	0,00
		130	ICIO - IMPOST SOBRE CONSTRUCCIONS INSTAL·LACIONS I			55,00		55,00	55,00	0,00
		131	TX CEMENTIRI			456,00		456,00	456,00	0,00
		132	TX ENTRADA VEHICLES I RESERVA GUAL			3.010,69		3.010,69	3.010,69	0,00
		134	TX L·LICÈNCIA I INSTRUMENTS URBANÍSTICS			47,92		47,92	47,92	0,00
		150	IBI RÚSTICA			4,91		4,91	4,91	0,00
		151	IBI URBANA			76.199,56		76.199,56	76.199,56	0,00
152	IVTM			35.119,93		35.119,93	35.119,93	0,00		



OPERACIONS PER ADMINISTRACIÓ DE RECURSOS PER COMPTE D'ALTRES ENS PÚBLICS

OBLIGACIONS DERIVADES DE LA GESTIÓ

EXERCICI 2021

ENS TITULAR		CONCEPTE		PENDENT DE PAGAMENT A 1 DE GENER	MODIFICACIONS SALDO INICIAL	RECAPTACIÓ LÍQUIDA	REINTEGRA	TOTAL A PAGAR	PAGAMENTS REALITZATS	PENDENTS DE PAGAMENT A 31 DE DESEMBRE
NIF	DENOMINACIÓ	CODI	DESCRIPCIÓ							
P1723500C	AJUNTAMENT DE VILAFANT	153	IIVTNU - PLUSVÀLUES			2.306,88		2.306,88	2.306,88	0,00
		154	IAE - QUOTA MUNICIPAL			6.170,99		6.170,99	6.170,99	0,00
		156	TX ESCOMBRARIES			7.236,50		7.236,50	7.236,50	0,00
		157	TAXES			108,40		108,40	108,40	0,00
		160	SANCIONS			1.709,03		1.709,03	1.709,03	0,00
		216	TX CLAVEGUERAM			210,43		210,43	210,43	0,00
		222	TX TINENÇA ANIMALS			488,05		488,05	488,05	0,00
		223	TX UTILITZACIÓ PRIVATIVA APROFITAMENT			50,00		50,00	50,00	0,00
		224	TX L·LICÈNCIA OBERTURA ESTABLIMENTS I			258,84		258,84	258,84	0,00
		226	PREU PÚBLIC PRESTACIÓ DE SERVEIS			30,48		30,48	30,48	0,00
		227	PREU PÚBLIC UTILITZACIÓ PRIVATIVA DOMINI			145,12		145,12	145,12	0,00
		229	MULTES TRÀNSIT			7.898,36		7.898,36	7.898,36	0,00
		236	INTERESSOS DE DEMORA			6.481,01		6.481,01	6.481,01	0,00
		238	RECÀRREC DE CONSTRENYIMENT			22.478,77		22.478,77	22.478,77	0,00



OPERACIONS PER ADMINISTRACIÓ DE RECURSOS PER COMPTE D'ALTRES ENS PÚBLICS

OBLIGACIONS DERIVADES DE LA GESTIÓ

EXERCICI 2021

ENS TITULAR		CONCEPTE		PENDENT DE PAGAMENT A 1 DE GENER	MODIFICACIONS SALDO INICIAL	RECAPTACIÓ LÍQUIDA	REINTEGRA	TOTAL A PAGAR	PAGAMENTS REALITZATS	PENDENTS DE PAGAMENT A 31 DE DESEMBRE
NIF	DENOMINACIÓ	CODI	DESCRIPCIÓ							
P1723500C	AJUNTAMENT DE VILAFANT	241	RECÀRREC EXTEMPORANEITAT IAE recàrrec provincial			438,75		438,75	438,75	0,00
		500	INTERESSOS DE DEVOLUCIÓ DE L'HISTORIC			-146,42		-146,42	-146,42	0,00
		600	EXPEDIENTS DE DEVOLUCIÓ D'INGRESSOS	42,65		1.300,48		1.343,13	1.289,45	53,68
		601	ALTRES CREDITORS NO PRESSUPOSTARIS	165,46		-65,54		99,92	99,92	0,00
TOTAL				208,11		235.119,04		235.327,15	235.273,47	53,68
P1723700I	AJUNTAMENT DE VILAJUÍGA	004	RECÀRREC DEL PERIODE EXECUTIU			437,29		437,29	437,29	0,00
		022	TAXA EMPRESSES EXPLOTADORES SERVEIS DE			10.225,73		10.225,73	10.225,73	0,00
		131	TX CEMENTIRI			6,00		6,00	6,00	0,00
		132	TX ENTRADA VEHICLES I RESERVA GUAL			12,00		12,00	12,00	0,00
		150	IBI RÚSTICA			19.525,34		19.525,34	19.525,34	0,00
		151	IBI URBANA			390.521,46		390.521,46	390.521,46	0,00
		152	IVTM			74.193,77		74.193,77	74.193,77	0,00
		153	IIVTNU - PLUSVÀLUES			681,02		681,02	681,02	0,00
		154	IAE - QUOTA MUNICIPAL			5.336,68		5.336,68	5.336,68	0,00

OPERACIONS PER ADMINISTRACIÓ DE RECURSOS PER COMPTE D'ALTRES ENS PÚBLICS

OBLIGACIONS DERIVADES DE LA GESTIÓ

EXERCICI 2021

ENS TITULAR		CONCEPTE		PENDENT DE PAGAMENT A 1 DE GENER	MODIFICACIONS SALDO INICIAL	RECAPTACIÓ LÍQUIDA	REINTEGRA	TOTAL A PAGAR	PAGAMENTS REALITZATS	PENDENTS DE PAGAMENT A 31 DE DESEMBRE
NIF	DENOMINACIÓ	CODI	DESCRIPCIÓ							
P1723700I	AJUNTAMENT DE VILAJUÍGA	156	TX ESCOMBRARIES			849,86		849,86	849,86	0,00
		160	SANCIONS			868,16		868,16	868,16	0,00
		236	INTERESSOS DE DEMORA			5.358,64		5.358,64	5.358,64	0,00
		238	RECÀRREC DE CONSTRENYIMENT			11.199,48		11.199,48	11.199,48	0,00
		500	INTERESSOS DE DEVOLUCIÓ DE L'HISTORIC			-507,73		-507,73	-507,73	0,00
		600	EXPEDIENTS DE DEVOLUCIÓ D'INGRESSOS			3,50	920,11	923,61	923,61	0,00
		601	ALTRES CREDITORS NO PRESSUPOSTARIS			245,01	-245,01	0,00	0,00	0,00
TOTAL				248,51		519.382,80		519.631,31	519.631,31	
P1723800G	AJUNTAMENT DE VILALLONGA DE TER	004	RECÀRREC DEL PERIODE EXECUTIU			5,06		5,06	5,06	0,00
		022	TAXA EMPRESSES EXPLOTADORES SERVEIS DE			4.862,41		4.862,41	4.862,41	0,00
		154	IAE - QUOTA MUNICIPAL			-845,41		-845,41	-845,41	0,00
		160	SANCIONS			553,67		553,67	553,67	0,00
		236	INTERESSOS DE DEMORA			-46,30		-46,30	-46,30	0,00
		238	RECÀRREC DE CONSTRENYIMENT				104,80	104,80	104,80	0,00

OPERACIONS PER ADMINISTRACIÓ DE RECURSOS PER COMPTE D'ALTRES ENS PÚBLICS

OBLIGACIONS DERIVADES DE LA GESTIÓ

EXERCICI 2021

ENS TITULAR		CONCEPTE		PENDENT DE PAGAMENT A 1 DE GENER	MODIFICACIONS SALDO INICIAL	RECAPTACIÓ LÍQUIDA	REINTEGRA	TOTAL A PAGAR	PAGAMENTS REALITZATS	PENDENTS DE PAGAMENT A 31 DE DESEMBRE
NIF	DENOMINACIÓ	CODI	DESCRIPCIÓ							
P1723800G	AJUNTAMENT DE VILALLONGA DE TER	500	INTERESSOS DE DEVOLUCIÓ DE L'HISTORIC			-127,24		-127,24	-127,24	0,00
		600	EXPEDIENTS DE DEVOLUCIÓ D'INGRESSOS			538,88		538,88	538,88	0,00
TOTAL						5.045,87		5.045,87	5.045,87	
P1724000C	AJUNTAMENT DE VILAMACOLUM	004	RECÀRREC DEL PERIODE EXECUTIU			58,38		58,38	58,38	0,00
		131	TX CEMENTIRI			2.460,00		2.460,00	2.460,00	0,00
		150	IBI RÚSTICA			14.477,03		14.477,03	14.477,03	0,00
		151	IBI URBANA			110.818,04		110.818,04	110.818,04	0,00
		152	IVTM			23.137,68		23.137,68	23.137,68	0,00
		154	IAE - QUOTA MUNICIPAL			4.487,55		4.487,55	4.487,55	0,00
		157	TAXES			30,00		30,00	30,00	0,00
		236	INTERESSOS DE DEMORA			722,81		722,81	722,81	0,00
		238	RECÀRREC DE CONSTRENYIMENT			2.298,79		2.298,79	2.298,79	0,00
		500	INTERESSOS DE DEVOLUCIÓ DE L'HISTORIC			-424,19		-424,19	-424,19	-424,19
		601	ALTRES CREDITORS NO PRESSUPOSTARIS	0,61				0,61	0,61	0,00

OPERACIONS PER ADMINISTRACIÓ DE RECURSOS PER COMPTE D'ALTRES ENS PÚBLICS

OBLIGACIONS DERIVADES DE LA GESTIÓ

EXERCICI 2021

ENS TITULAR		CONCEPTE		PENDENT DE PAGAMENT A 1 DE GENER	MODIFICACIONS SALDO INICIAL	RECAPTACIÓ LÍQUIDA	REINTEGRA	TOTAL A PAGAR	PAGAMENTS REALITZATS	PENDENTS DE PAGAMENT A 31 DE DESEMBRE
NIF	DENOMINACIÓ	CODI	DESCRIPCIÓ							
P1724000C	AJUNTAMENT DE VILAMACOLUM	602	REINTEGRAMENT DE DEVOLUCIONS			96,24		96,24	48,12	48,12
TOTAL				0,61		158.162,33		158.162,94	158.114,82	48,12
P1724100A	AJUNTAMENT DE VILAMALLA	004	RECÀRREC DEL PERIODE EXECUTIU			94,86		94,86	94,86	0,00
		008	IVA 16% COMPTADORS			180,43		180,43	180,43	0,00
		009	IVA 7% SUBMINISTRAMENT AIGUA			245,95		245,95	245,95	0,00
		012	COMPTADORS			1.141,59		1.141,59	1.141,59	0,00
		013	SUBMINISTRAMENT AIGUA			1.875,82		1.875,82	1.875,82	0,00
		028	REPERCUSSIÓ CANON AIGUA			5.557,67		5.557,67	5.557,67	0,00
		029	REPERCUSSIÓ CÀNON ESPECÍFIC AIGUA			248,05		248,05	248,05	0,00
		030	IVA REPERCUSSIÓ CÀNON			555,85		555,85	555,85	0,00
		032	IVA REPERCUSSIÓ CÀNON ESPECÍFIC			24,84		24,84	24,84	0,00
		130	ICIO - IMPOST SOBRE CONSTRUCCIONS I INSTAL·LACIONS I			2.566,52		2.566,52	2.566,52	0,00
		131	TX CEMENTIRI			40,00		40,00	40,00	0,00
		133	TX SUBMINISTRAMENT AIGUA			40,00		40,00	40,00	0,00

OPERACIONS PER ADMINISTRACIÓ DE RECURSOS PER COMPTE D'ALTRES ENS PÚBLICS

OBLIGACIONS DERIVADES DE LA GESTIÓ

EXERCICI 2021

ENS TITULAR		CONCEPTE		PENDENT DE PAGAMENT A 1 DE GENER	MODIFICACIONS SALDO INICIAL	RECAPTACIÓ LÍQUIDA	REINTEGRA	TOTAL A PAGAR	PAGAMENTS REALITZATS	PENDENTS DE PAGAMENT A 31 DE DESEMBRE
NIF	DENOMINACIÓ	CODI	DESCRIPCIÓ							
P1724100A	AJUNTAMENT DE VILAMALLA	134	TX L·LICÈNCIA I INSTRUMENTS URBANÍSTICS			440,00		440,00	440,00	0,00
		135	TX EXPEDICIÓ DOCUMENTS ADMINISTRATIUS			100,00		100,00	100,00	0,00
		150	IBI RÚSTICA			1.745,58		1.745,58	1.745,58	0,00
		151	IBI URBANA			35.548,65		35.548,65	35.548,65	0,00
		152	IVTM			14.730,52		14.730,52	14.730,52	0,00
		153	IIVTNU - PLUSVÀLUES			2.493,66		2.493,66	2.493,66	0,00
		154	IAE - QUOTA MUNICIPAL			96.221,97		96.221,97	96.221,97	0,00
		156	TX ESCOMBRARIES			7.205,51		7.205,51	7.205,51	0,00
		160	SANCIONS			63.558,99		63.558,99	63.558,99	0,00
		216	TX CLAVEGUERAM			808,28		808,28	808,28	0,00
		223	TX UTILITZACIÓ PRIVATIVA APROFITAMENT			787,32		787,32	787,32	0,00
		224	TX L·LICÈNCIA OBERTURA ESTABLIMENTS I			4.845,10		4.845,10	4.845,10	0,00
		236	INTERESSOS DE DEMORA			15.308,53		15.308,53	15.308,53	0,00
238	RECÀRREC DE CONSTRENYIMENT			16.169,50		16.169,50	16.169,50	0,00		



OPERACIONS PER ADMINISTRACIÓ DE RECURSOS PER COMPTE D'ALTRES ENS PÚBLICS

OBLIGACIONS DERIVADES DE LA GESTIÓ

EXERCICI 2021

ENS TITULAR		CONCEPTE		PENDENT DE PAGAMENT A 1 DE GENER	MODIFICACIONS SALDO INICIAL	RECAPTACIÓ LÍQUIDA	REINTEGRA	TOTAL A PAGAR	PAGAMENTS REALITZATS	PENDENTS DE PAGAMENT A 31 DE DESEMBRE
NIF	DENOMINACIÓ	CODI	DESCRIPCIÓ							
P1724100A	AJUNTAMENT DE VILAMALLA	244	EXECUCIONS SUBSIDIÀRIES			2.270,00		2.270,00	2.270,00	0,00
		250	IVA			476,70		476,70	476,70	0,00
		500	INTERESSOS DE DEVOLUCIÓ DE L'HISTORIC			-185,68		-185,68	-185,68	0,00
		600	EXPEDIENTS DE DEVOLUCIÓ D'INGRESSOS			904,72		904,72	904,72	0,00
		601	ALTRES CREDITORS NO PRESSUPOSTARIS			3,88		3,88	3,88	0,00
TOTAL						276.004,81		276.004,81	276.004,81	
P1724200I	AJUNTAMENT DE VILAMANISCLE	004	RECÀRREC DEL PERIODE EXECUTIU			269,83		269,83	269,83	0,00
		022	TAXA EMPRESES EXPLOTADORES SERVEIS DE			1.200,92		1.200,92	1.200,92	0,00
		150	IBI RÚSTICA			4.870,48		4.870,48	4.870,48	0,00
		151	IBI URBANA			88.033,50		88.033,50	88.033,50	0,00
		152	IVTM			7.442,36		7.442,36	7.442,36	0,00
		154	IAE - QUOTA MUNICIPAL			-986,71		-986,71	-986,71	0,00
		160	SANCIONS			531,91		531,91	531,91	0,00
		236	INTERESSOS DE DEMORA			1.246,02		1.246,02	1.246,02	0,00



OPERACIONS PER ADMINISTRACIÓ DE RECURSOS PER COMPTE D'ALTRES ENS PÚBLICS

OBLIGACIONS DERIVADES DE LA GESTIÓ

EXERCICI 2021

ENS TITULAR		CONCEPTE		PENDENT DE PAGAMENT A 1 DE GENER	MODIFICACIONS SALDO INICIAL	RECAPTACIÓ LÍQUIDA	REINTEGRA	TOTAL A PAGAR	PAGAMENTS REALITZATS	PENDENTS DE PAGAMENT A 31 DE DESEMBRE
NIF	DENOMINACIÓ	CODI	DESCRIPCIÓ							
P1724200I	AJUNTAMENT DE VILAMANISCLE	238	RECÀRREC DE CONSTRENYIMENT			1.733,40		1.733,40	1.733,40	0,00
		500	INTERESSOS DE DEVOLUCIÓ DE L'HISTORIC			-149,29		-149,29	-149,29	0,00
		600	EXPEDIENTS DE DEVOLUCIÓ D'INGRESSOS			197,99		197,99	103,49	94,50
TOTAL						104.390,41		104.390,41	104.295,91	94,50
P1724300G	AJUNTAMENT DE VILANANT	004	RECÀRREC DEL PERIODE EXECUTIU			68,89		68,89	68,89	0,00
		022	TAXA EMPRESSES EXPLOTADORES SERVEIS DE			4.731,75		4.731,75	4.731,75	0,00
		131	TX CEMENTIRI			1.673,10		1.673,10	1.673,10	0,00
		150	IBI RÚSTICA			20.787,63		20.787,63	20.787,63	0,00
		151	IBI URBANA			66.801,92		66.801,92	66.801,92	0,00
		152	IVTM			19.685,85		19.685,85	19.685,85	0,00
		153	IIVTNU - PLUSVÀLUES			8.443,92		8.443,92	8.443,92	0,00
		154	IAE - QUOTA MUNICIPAL			934,17		934,17	934,17	0,00
		156	TX ESCOMBRARIES			26.878,63		26.878,63	26.878,63	0,00
		160	SANCIONS			1.167,36		1.167,36	1.167,36	1.167,36

OPERACIONS PER ADMINISTRACIÓ DE RECURSOS PER COMPTE D'ALTRES ENS PÚBLICS

OBLIGACIONS DERIVADES DE LA GESTIÓ

EXERCICI 2021

ENS TITULAR		CONCEPTE		PENDENT DE PAGAMENT A 1 DE GENER	MODIFICACIONS SALDO INICIAL	RECAPTACIÓ LÍQUIDA	REINTEGRA	TOTAL A PAGAR	PAGAMENTS REALITZATS	PENDENTS DE PAGAMENT A 31 DE DESEMBRE
NIF	DENOMINACIÓ	CODI	DESCRIPCIÓ							
P1724300G	AJUNTAMENT DE VILANANT	236	INTERESSOS DE DEMORA			123,66		123,66	123,66	0,00
		238	RECÀRREC DE CONSTRENYIMENT			1.409,44		1.409,44	1.409,44	0,00
		241	RECÀRREC EXTEMPORANEITAT IAE recàrrec provincial			64,41		64,41	64,41	0,00
		500	INTERESSOS DE DEVOLUCIÓ DE L'HISTORIC			-135,47		-135,47	-135,47	0,00
		600	EXPEDIENTS DE DEVOLUCIÓ D'INGRESSOS		35,00	427,67		462,67	160,25	302,42
TOTAL				35,00		153.062,93		153.097,93	152.795,51	302,42
P1724500B	AJUNTAMENT DE VILA-SACRA	004	RECÀRREC DEL PERIODE EXECUTIU			1,34		1,34	1,34	0,00
		008	IVA 16% COMPTADORS			7,85		7,85	7,85	0,00
		009	IVA 7% SUBMINISTRAMENT AIGUA			46,23		46,23	46,23	0,00
		012	COMPTADORS			43,28		43,28	43,28	0,00
		013	SUBMINISTRAMENT AIGUA			690,79		690,79	690,79	0,00
		022	TAXA EMPRESES EXPLOTADORES SERVEIS DE			8.266,17		8.266,17	8.266,17	0,00
		028	REPERCUSSIÓ CANON AIGUA			253,83		253,83	253,83	0,00
		029	REPERCUSSIÓ CÀNON ESPECÍFIC AIGUA			133,06		133,06	133,06	0,00

OPERACIONS PER ADMINISTRACIÓ DE RECURSOS PER COMPTE D'ALTRES ENS PÚBLICS

OBLIGACIONS DERIVADES DE LA GESTIÓ

EXERCICI 2021

ENS TITULAR		CONCEPTE		PENDENT DE PAGAMENT A 1 DE GENER	MODIFICACIONS SALDO INICIAL	RECAPTACIÓ LÍQUIDA	REINTEGRA	TOTAL A PAGAR	PAGAMENTS REALITZATS	PENDENTS DE PAGAMENT A 31 DE DESEMBRE
NIF	DENOMINACIÓ	CODI	DESCRIPCIÓ							
P1724500B	AJUNTAMENT DE VILA-SACRA	030	IVA REPERCUSSIÓ CÀNON			49,44		49,44	49,44	0,00
		032	IVA REPERCUSSIÓ CÀNON ESPECÍFIC			13,30		13,30	13,30	0,00
		131	TX CEMENTIRI			9,57		9,57	9,57	0,00
		150	IBI RÚSTICA			878,55		878,55	878,55	0,00
		151	IBI URBANA			3.426,47		3.426,47	3.426,47	0,00
		152	IVTM			8.443,83		8.443,83	8.443,83	0,00
		154	IAE - QUOTA MUNICIPAL			-1.313,36		-1.313,36	-1.313,36	0,00
		156	TX ESCOMBRARIES			1.981,75		1.981,75	1.981,75	0,00
		160	SANCIONS			1.435,21		1.435,21	1.435,21	0,00
		216	TX CLAVEGUERAM			331,63		331,63	331,63	0,00
		236	INTERESSOS DE DEMORA			1.193,29		1.193,29	1.193,29	0,00
		238	RECÀRREC DE CONSTRENYIMENT			3.364,55		3.364,55	3.364,55	0,00
		252	DERIVACIÓ DEUTE RESPONSABILITAT			60,90		60,90	60,90	0,00
		500	INTERESSOS DE DEVOLUCIÓ DE L'HISTORIC			-146,82		-146,82	-146,82	0,00
600	EXPEDIENTS DE DEVOLUCIÓ D'INGRESSOS			8,01		8,01	8,01	0,00		

OPERACIONS PER ADMINISTRACIÓ DE RECURSOS PER COMPTE D'ALTRES ENS PÚBLICS

OBLIGACIONS DERIVADES DE LA GESTIÓ

EXERCICI 2021

ENS TITULAR		CONCEPTE		PENDENT DE PAGAMENT A 1 DE GENER	MODIFICACIONS SALDO INICIAL	RECAPTACIÓ LÍQUIDA	REINTEGRA	TOTAL A PAGAR	PAGAMENTS REALITZATS	PENDENTS DE PAGAMENT A 31 DE DESEMBRE
NIF	DENOMINACIÓ	CODI	DESCRIPCIÓ							
TOTAL						29.178,87		29.178,87	29.178,87	
P1723600A	AJUNTAMENT DE VILAÜR	004	RECÀRREC DEL PERIODE EXECUTIU			8,25		8,25	8,25	0,00
		131	TX CEMENTIRI			860,00		860,00	860,00	0,00
		150	IBI RÚSTICA			1.665,25		1.665,25	1.665,25	0,00
		151	IBI URBANA			47.028,72		47.028,72	47.028,72	0,00
		152	IVTM			10.943,57		10.943,57	10.943,57	0,00
		154	IAE - QUOTA MUNICIPAL			1.694,45		1.694,45	1.694,45	0,00
		156	TX ESCOMBRARIES			14.038,90		14.038,90	14.038,90	0,00
		160	SANCIONS			1.045,09		1.045,09	1.045,09	0,00
		216	TX CLAVEGUERAM			1.295,84		1.295,84	1.295,84	0,00
		236	INTERESSOS DE DEMORA			22,78		22,78	22,78	0,00
		238	RECÀRREC DE CONSTRENYIMENT			604,81		604,81	604,81	0,00
		500	INTERESSOS DE DEVOLUCIÓ DE L'HISTORIC			-104,53		-104,53	-104,53	0,00
		600	EXPEDIENTS DE DEVOLUCIÓ D'INGRESSOS			25,54		25,54	25,54	0,00
TOTAL						79.128,67		79.128,67	79.128,67	



OPERACIONS PER ADMINISTRACIÓ DE RECURSOS PER COMPTE D'ALTRES ENS PÚBLICS

OBLIGACIONS DERIVADES DE LA GESTIÓ

EXERCICI 2021

ENS TITULAR		CONCEPTE		PENDENT DE PAGAMENT A 1 DE GENER	MODIFICACIONS SALDO INICIAL	RECAPTACIÓ LÍQUIDA	REINTEGRA	TOTAL A PAGAR	PAGAMENTS REALITZATS	PENDENTS DE PAGAMENT A 31 DE DESEMBRE
NIF	DENOMINACIÓ	CODI	DESCRIPCIÓ							
P1724700H	AJUNTAMENT DE VILOPRIU	154	IAE - QUOTA MUNICIPAL			-845,41		-845,41	-845,41	0,00
		160	SANCIONS			1.765,90		1.765,90	1.765,90	0,00
		236	INTERESSOS DE DEMORA			-50,50		-50,50	-50,50	0,00
		238	RECÀRREC DE CONSTRENYIMENT			104,80		104,80	104,80	0,00
		500	INTERESSOS DE DEVOLUCIÓ DE L'HISTORIC			-129,67		-129,67	-129,67	0,00
		600	EXPEDIENTS DE DEVOLUCIÓ D'INGRESSOS			665,37		665,37	665,37	0,00
		TOTAL						1.510,49		1.510,49
P1706900F	AJUNTAMENT D'ESPINELVES	004	RECÀRREC DEL PERIODE EXECUTIU			243,67		243,67	243,67	0,00
		008	IVA 16% COMPTADORS			2.257,92		2.257,92	2.257,92	0,00
		009	IVA 7% SUBMINISTRAMENT AIGUA			1.389,14		1.389,14	1.389,14	0,00
		012	COMPTADORS			10.752,00		10.752,00	10.752,00	0,00
		013	SUBMINISTRAMENT AIGUA			13.524,14		13.524,14	13.524,14	0,00
		022	TAXA EMPRESES EXPLOTADORES SERVEIS DE			2.110,83		2.110,83	2.110,83	0,00
		028	REPERCUSSIÓ CANON AIGUA			7.990,61		7.990,61	7.990,61	0,00

OPERACIONS PER ADMINISTRACIÓ DE RECURSOS PER COMPTE D'ALTRES ENS PÚBLICS

OBLIGACIONS DERIVADES DE LA GESTIÓ

EXERCICI 2021

ENS TITULAR		CONCEPTE		PENDENT DE PAGAMENT A 1 DE GENER	MODIFICACIONS SALDO INICIAL	RECAPTACIÓ LÍQUIDA	REINTEGRA	TOTAL A PAGAR	PAGAMENTS REALITZATS	PENDENTS DE PAGAMENT A 31 DE DESEMBRE
NIF	DENOMINACIÓ	CODI	DESCRIPCIÓ							
P1706900F	AJUNTAMENT D'ESPINELVES	029	REPERCUSSIÓ CÀNON ESPECÍFIC AIGUA			362,58		362,58	362,58	0,00
		030	IVA REPERCUSSIÓ CÀNON			761,38		761,38	761,38	0,00
		032	IVA REPERCUSSIÓ CÀNON ESPECÍFIC			36,28		36,28	36,28	0,00
		150	IBI RÚSTICA			7.359,20		7.359,20	7.359,20	0,00
		151	IBI URBANA			91.343,86		91.343,86	91.343,86	0,00
		152	IVTM			13.787,28		13.787,28	13.787,28	0,00
		153	IIVTNU - PLUSVÀLUES			1.402,34		1.402,34	1.402,34	0,00
		154	IAE - QUOTA MUNICIPAL			4.720,41		4.720,41	4.720,41	0,00
		156	TX ESCOMBRARIES			22.995,55		22.995,55	22.995,55	0,00
		160	SANCIONS			817,65		817,65	817,65	0,00
		216	TX CLAVEGUERAM			6.972,43		6.972,43	6.972,43	0,00
		236	INTERESSOS DE DEMORA			860,47		860,47	860,47	0,00
		238	RECÀRREC DE CONSTRENYIMENT			4.871,63		4.871,63	4.871,63	0,00
		500	INTERESSOS DE DEVOLUCIÓ DE L'HISTORIC			-128,77		-128,77	-128,77	0,00
		600	EXPEDIENTS DE DEVOLUCIÓ D'INGRESSOS			225,94		225,94	225,94	0,00

OPERACIONS PER ADMINISTRACIÓ DE RECURSOS PER COMPTE D'ALTRES ENS PÚBLICS

OBLIGACIONS DERIVADES DE LA GESTIÓ

EXERCICI 2021

ENS TITULAR		CONCEPTE		PENDENT DE PAGAMENT A 1 DE GENER	MODIFICACIONS SALDO INICIAL	RECAPTACIÓ LÍQUIDA	REINTEGRA	TOTAL A PAGAR	PAGAMENTS REALITZATS	PENDENTS DE PAGAMENT A 31 DE DESEMBRE
NIF	DENOMINACIÓ	CODI	DESCRIPCIÓ							
TOTAL						194.656,54		194.656,54	194.656,54	
P1707000D	AJUNTAMENT D'ESPOLLA	004	RECÀRREC DEL PERIODE EXECUTIU			63,18		63,18	63,18	0,00
		022	TAXA EMPRESES EXPLOTADORES SERVEIS DE			3.067,22		3.067,22	3.067,22	0,00
		131	TX CEMENTIRI			3.480,00		3.480,00	3.480,00	0,00
		150	IBI RÚSTICA			13.015,51		13.015,51	13.015,51	0,00
		151	IBI URBANA			170.794,94		170.794,94	170.794,94	0,00
		152	IVTM			24.781,89		24.781,89	24.781,89	0,00
		153	IIVTNU - PLUSVÀLUES			5.528,43		5.528,43	5.528,43	0,00
		154	IAE - QUOTA MUNICIPAL			961,89		961,89	961,89	0,00
		160	SANCIONS			721,16		721,16	721,16	0,00
		236	INTERESSOS DE DEMORA			627,66		627,66	627,66	0,00
		238	RECÀRREC DE CONSTRENYIMENT			2.594,78		2.594,78	2.594,78	0,00
		241	RECÀRREC EXTEMPORANEITAT IAE recàrrec provincial			698,53		698,53	698,53	0,00
		500	INTERESSOS DE DEVOLUCIÓ DE L'HISTORIC			-1.143,96		-1.143,96	-1.143,96	0,00



OPERACIONS PER ADMINISTRACIÓ DE RECURSOS PER COMPTE D'ALTRES ENS PÚBLICS

OBLIGACIONS DERIVADES DE LA GESTIÓ

EXERCICI 2021

ENS TITULAR		CONCEPTE		PENDENT DE PAGAMENT A 1 DE GENER	MODIFICACIONS SALDO INICIAL	RECAPTACIÓ LÍQUIDA	REINTEGRA	TOTAL A PAGAR	PAGAMENTS REALITZATS	PENDENTS DE PAGAMENT A 31 DE DESEMBRE
NIF	DENOMINACIÓ	CODI	DESCRIPCIÓ							
P1707000D	AJUNTAMENT D'ESPOLLA	600	EXPEDIENTS DE DEVOLUCIÓ D'INGRESSOS			25,54		25,54	25,54	0,00
TOTAL						225.216,77		225.216,77	225.216,77	
P1707100B	AJUNTAMENT D'ESPONELLÀ	004	RECÀRREC DEL PERIODE EXECUTIU			0,35		0,35	0,35	0,00
		022	TAXA EMPRESSES EXPLOTADORES SERVEIS DE			4.522,90		4.522,90	4.522,90	0,00
		236	INTERESSOS DE DEMORA			0,01		0,01	0,01	0,00
		238	RECÀRREC DE CONSTRENYIMENT			0,38		0,38	0,38	0,00
TOTAL						4.523,64		4.523,64	4.523,64	
P1709000B	AJUNTAMENT D'ISÒVOL	154	IAE - QUOTA MUNICIPAL			-1.290,30		-1.290,30	-1.290,30	0,00
		160	SANCIONS			623,41		623,41	623,41	0,00
		236	INTERESSOS DE DEMORA			-67,07		-67,07	-67,07	0,00
		238	RECÀRREC DE CONSTRENYIMENT			44,26		44,26	44,26	0,00
		500	INTERESSOS DE DEVOLUCIÓ DE L'HISTORIC			-145,17		-145,17	-145,17	0,00
		600	EXPEDIENTS DE DEVOLUCIÓ D'INGRESSOS			25,54		25,54	25,54	0,00
TOTAL						-809,33		-809,33	-809,33	



OPERACIONS PER ADMINISTRACIÓ DE RECURSOS PER COMPTE D'ALTRES ENS PÚBLICS

OBLIGACIONS DERIVADES DE LA GESTIÓ

EXERCICI 2021

ENS TITULAR		CONCEPTE		PENDENT DE PAGAMENT A 1 DE GENER	MODIFICACIONS SALDO INICIAL	RECAPTACIÓ LÍQUIDA	REINTEGRA	TOTAL A PAGAR	PAGAMENTS REALITZATS	PENDENTS DE PAGAMENT A 31 DE DESEMBRE
NIF	DENOMINACIÓ	CODI	DESCRIPCIÓ							
P1711900I	AJUNTAMENT D'OGASSA	154	IAE - QUOTA MUNICIPAL			-845,41		-845,41	-845,41	0,00
		160	SANCIONS			539,83		539,83	539,83	0,00
		236	INTERESSOS DE DEMORA			-46,30		-46,30	-46,30	0,00
		238	RECÀRREC DE CONSTRENYIMENT			104,80		104,80	104,80	0,00
		500	INTERESSOS DE DEVOLUCIÓ DE L'HISTORIC			-113,40		-113,40	-113,40	0,00
		600	EXPEDIENTS DE DEVOLUCIÓ D'INGRESSOS			25,54		25,54	25,54	0,00
TOTAL						-334,94		-334,94	-334,94	
P1712200C	AJUNTAMENT D'ORDIS	004	RECÀRREC DEL PERIODE EXECUTIU			25,27		25,27	25,27	0,00
		022	TAXA EMPRESES EXPLOTADORES SERVEIS DE			6.818,09		6.818,09	6.818,09	0,00
		131	TX CEMENTIRI			559,86		559,86	559,86	0,00
		150	IBI RÚSTICA			8.747,49		8.747,49	8.747,49	0,00
		151	IBI URBANA			66.690,89		66.690,89	66.690,89	0,00
		152	IVTM			19.681,93		19.681,93	19.681,93	0,00
		154	IAE - QUOTA MUNICIPAL			47.286,47		47.286,47	47.286,47	0,00

OPERACIONS PER ADMINISTRACIÓ DE RECURSOS PER COMPTE D'ALTRES ENS PÚBLICS

OBLIGACIONS DERIVADES DE LA GESTIÓ

EXERCICI 2021

ENS TITULAR		CONCEPTE		PENDENT DE PAGAMENT A 1 DE GENER	MODIFICACIONS SALDO INICIAL	RECAPTACIÓ LÍQUIDA	REINTEGRA	TOTAL A PAGAR	PAGAMENTS REALITZATS	PENDENTS DE PAGAMENT A 31 DE DESEMBRE
NIF	DENOMINACIÓ	CODI	DESCRIPCIÓ							
P1721700A	AJUNTAMENT D'ULLÀ	154	IAE - QUOTA MUNICIPAL			-1.633,65		-1.633,65	-1.633,65	0,00
		160	SANCIONS			908,29		908,29	908,29	0,00
		236	INTERESSOS DE DEMORA			-89,13		-89,13	-89,13	0,00
		238	RECÀRREC DE CONSTRENYIMENT			104,80		104,80	104,80	0,00
		500	INTERESSOS DE DEVOLUCIÓ DE L'HISTORIC			-168,18		-168,18	-168,18	0,00
		600	EXPEDIENTS DE DEVOLUCIÓ D'INGRESSOS			283,56		283,56	283,56	0,00
		TOTAL						-594,31		-594,31
P1721800I	AJUNTAMENT D'ULLASTRET	004	RECÀRREC DEL PERIODE EXECUTIU			1,59		1,59	1,59	0,00
		022	TAXA EMPRESSES EXPLOTADORES SERVEIS DE			3.611,52		3.611,52	3.611,52	0,00
		154	IAE - QUOTA MUNICIPAL			-1.085,18		-1.085,18	-1.085,18	0,00
		160	SANCIONS			1.634,05		1.634,05	1.634,05	0,00
		236	INTERESSOS DE DEMORA			-59,06		-59,06	-59,06	0,00
		238	RECÀRREC DE CONSTRENYIMENT			107,00		107,00	107,00	0,00
		500	INTERESSOS DE DEVOLUCIÓ DE L'HISTORIC			-138,52		-138,52	-138,52	0,00



OPERACIONS PER ADMINISTRACIÓ DE RECURSOS PER COMPTE D'ALTRES ENS PÚBLICS

OBLIGACIONS DERIVADES DE LA GESTIÓ

EXERCICI 2021

ENS TITULAR		CONCEPTE		PENDENT DE PAGAMENT A 1 DE GENER	MODIFICACIONS SALDO INICIAL	RECAPTACIÓ LÍQUIDA	REINTEGRA	TOTAL A PAGAR	PAGAMENTS REALITZATS	PENDENTS DE PAGAMENT A 31 DE DESEMBRE
NIF	DENOMINACIÓ	CODI	DESCRIPCIÓ							
P1721800I	AJUNTAMENT D'ULLASTRET	600	EXPEDIENTS DE DEVOLUCIÓ D'INGRESSOS			17,63		17,63	17,63	0,00
TOTAL						4.089,03		4.089,03	4.089,03	
P1721600C	AJUNTAMENT D'ULTRAMORT	154	IAE - QUOTA MUNICIPAL			-491,97		-491,97	-491,97	0,00
		160	SANCIONS			294,27		294,27	294,27	0,00
		236	INTERESSOS DE DEMORA			-29,49		-29,49	-29,49	0,00
		500	INTERESSOS DE DEVOLUCIÓ DE L'HISTORIC			-19,65		-19,65	-19,65	0,00
		600	EXPEDIENTS DE DEVOLUCIÓ D'INGRESSOS			25,54		25,54	25,54	0,00
TOTAL						-221,30		-221,30	-221,30	
P1700500J	AJUNTAMENT EL FAR D'EMPORDÀ	004	RECÀRREC DEL PERIODE EXECUTIU			91,57		91,57	91,57	0,00
		008	IVA 16% COMPTADORS			247,19		247,19	247,19	0,00
		009	IVA 7% SUBMINISTRAMENT AIGUA			2.037,54		2.037,54	2.037,54	0,00
		012	COMPTADORS			1.158,75		1.158,75	1.158,75	0,00
		013	SUBMINISTRAMENT AIGUA			20.396,14		20.396,14	20.396,14	0,00
		022	TAXA EMPRESES EXPLOTADORES SERVEIS DE			3.785,82		3.785,82	3.785,82	0,00

OPERACIONS PER ADMINISTRACIÓ DE RECURSOS PER COMPTE D'ALTRES ENS PÚBLICS

OBLIGACIONS DERIVADES DE LA GESTIÓ

EXERCICI 2021

ENS TITULAR		CONCEPTE		PENDENT DE PAGAMENT A 1 DE GENER	MODIFICACIONS SALDO INICIAL	RECAPTACIÓ LÍQUIDA	REINTEGRA	TOTAL A PAGAR	PAGAMENTS REALITZATS	PENDENTS DE PAGAMENT A 31 DE DESEMBRE
NIF	DENOMINACIÓ	CODI	DESCRIPCIÓ							
P1700500J	AJUNTAMENT EL FAR D'EMPORDÀ	028	REPERCUSSIÓ CANON AIGUA			22.177,93		22.177,93	22.177,93	0,00
		029	REPERCUSSIÓ CÀNON ESPECÍFIC AIGUA			734,82		734,82	734,82	0,00
		030	IVA REPERCUSSIÓ CÀNON			2.218,35		2.218,35	2.218,35	0,00
		032	IVA REPERCUSSIÓ CÀNON ESPECÍFIC			73,51		73,51	73,51	0,00
		131	TX CEMENTIRI			1.481,25		1.481,25	1.481,25	0,00
		150	IBI RÚSTICA			14.901,70		14.901,70	14.901,70	0,00
		151	IBI URBANA			157.540,14		157.540,14	157.540,14	0,00
		152	IVTM			26.606,79		26.606,79	26.606,79	0,00
		153	IIVTNU - PLUSVÀLUES			322,86		322,86	322,86	0,00
		154	IAE - QUOTA MUNICIPAL			6.360,29		6.360,29	6.360,29	0,00
		156	TX ESCOMBRARIES			21.215,12		21.215,12	21.215,12	0,00
		157	TAXES			28,56		28,56	28,56	0,00
		160	SANCIONS			537,85		537,85	537,85	0,00
		216	TX CLAVEGUERAM			2.667,35		2.667,35	2.667,35	0,00
		236	INTERESSOS DE DEMORA			911,13		911,13	911,13	0,00

OPERACIONS PER ADMINISTRACIÓ DE RECURSOS PER COMPTE D'ALTRES ENS PÚBLICS

OBLIGACIONS DERIVADES DE LA GESTIÓ

EXERCICI 2021

ENS TITULAR		CONCEPTE		PENDENT DE PAGAMENT A 1 DE GENER	MODIFICACIONS SALDO INICIAL	RECAPTACIÓ LÍQUIDA	REINTEGRA	TOTAL A PAGAR	PAGAMENTS REALITZATS	PENDENTS DE PAGAMENT A 31 DE DESEMBRE
NIF	DENOMINACIÓ	CODI	DESCRIPCIÓ							
P1700500J	AJUNTAMENT EL FAR D'EMPORDÀ	238	RECÀRREC DE CONSTRENYIMENT			2.700,70		2.700,70	2.700,70	0,00
		500	INTERESSOS DE DEVOLUCIÓ DE L'HISTORIC			-1.059,14		-1.059,14	-1.059,14	0,00
		600	EXPEDIENTS DE DEVOLUCIÓ D'INGRESSOS	14,07		507,00		521,07	507,00	14,07
		602	REINTEGRAMENT DE DEVOLUCIONS	79,87		532,61		612,48	400,25	212,23
TOTAL				93,94		288.175,83		288.269,77	288.043,47	226,30
P1722000E	AJUNTAMENT URÚS	154	IAE - QUOTA MUNICIPAL			-1.622,99		-1.622,99	-1.622,99	0,00
		160	SANCIONS			640,35		640,35	640,35	0,00
		236	INTERESSOS DE DEMORA			-106,40		-106,40	-106,40	0,00
		238	RECÀRREC DE CONSTRENYIMENT			-5,88		-5,88	-5,88	0,00
		500	INTERESSOS DE DEVOLUCIÓ DE L'HISTORIC			-157,66		-157,66	-157,66	0,00
		600	EXPEDIENTS DE DEVOLUCIÓ D'INGRESSOS			17,63		17,63	17,63	0,00
TOTAL						-1.234,95		-1.234,95	-1.234,95	
P6700007E	CONSELL COMARCAL DE LA GARROTXA	018	PP MENJADOR ESCOLAR			2.983,58		2.983,58	2.983,58	0,00
		226	PREU PÚBLIC PRESTACIÓ DE SERVEIS			1.156,01		1.156,01	1.156,01	0,00

OPERACIONS PER ADMINISTRACIÓ DE RECURSOS PER COMPTE D'ALTRES ENS PÚBLICS

OBLIGACIONS DERIVADES DE LA GESTIÓ

EXERCICI 2021

ENS TITULAR		CONCEPTE		PENDENT DE PAGAMENT A 1 DE GENER	MODIFICACIONS SALDO INICIAL	RECAPTACIÓ LÍQUIDA	REINTEGRA	TOTAL A PAGAR	PAGAMENTS REALITZATS	PENDENTS DE PAGAMENT A 31 DE DESEMBRE
NIF	DENOMINACIÓ	CODI	DESCRIPCIÓ							
P6700007E	CONSELL COMARCAL DE LA GARROTXA	236	INTERESSOS DE DEMORA			377,97		377,97	377,97	0,00
		238	RECÀRREC DE CONSTRENYIMENT			827,93		827,93	827,93	0,00
		600	EXPEDIENTS DE DEVOLUCIÓ D'INGRESSOS	98,41				98,41		98,41
TOTAL				98,41		5.345,49		5.443,90	5.345,49	98,41
P6700003D	CONSELL COMARCAL GIRONÈS	004	RECÀRREC DEL PERIODE EXECUTIU			5,07		5,07	5,07	0,00
		018	PP MENJADOR ESCOLAR			363,42		363,42	363,42	0,00
		081	PP CURSOS DIVERSOS			15,00		15,00	15,00	0,00
		226	PREU PÚBLIC PRESTACIÓ DE SERVEIS			200,00		200,00	200,00	0,00
		236	INTERESSOS DE DEMORA			1,54		1,54	1,54	0,00
		238	RECÀRREC DE CONSTRENYIMENT			60,98		60,98	60,98	0,00
TOTAL						646,01		646,01	646,01	
P6700015H	CONSERVATORI MÚSICA I. ALBENIZ	053	PP ESCOLA DE MÚSICA			359,95		359,95	359,95	0,00
		236	INTERESSOS DE DEMORA			47,29		47,29	47,29	0,00
		238	RECÀRREC DE CONSTRENYIMENT			68,88		68,88	68,88	0,00

OPERACIONS PER ADMINISTRACIÓ DE RECURSOS PER COMPTE D'ALTRES ENS PÚBLICS

OBLIGACIONS DERIVADES DE LA GESTIÓ

EXERCICI 2021

ENS TITULAR		CONCEPTE		PENDENT DE PAGAMENT A 1 DE GENER	MODIFICACIONS SALDO INICIAL	RECAPTACIÓ LÍQUIDA	REINTEGRA	TOTAL A PAGAR	PAGAMENTS REALITZATS	PENDENTS DE PAGAMENT A 31 DE DESEMBRE
NIF	DENOMINACIÓ	CODI	DESCRIPCIÓ							
TOTAL						476,12		476,12	476,12	
P1700010J	CONSORCI COSTA BRAVA	073	APORTACIONS DELS ENS CONSORCIATS			90.503,82		90.503,82	90.503,82	0,00
		236	INTERESSOS DE DEMORA			327,15		327,15	327,15	0,00
		238	RECÀRREC DE CONSTRENYIMENT			2.280,76		2.280,76	2.280,76	0,00
		600	EXPEDIENTS DE DEVOLUCIÓ D'INGRESSOS			8.145,76		8.145,76	5.283,84	2.861,92
TOTAL						101.257,49		101.257,49	98.395,57	2.861,92
P1700047B	CONSORCI DE LES VIES VERDES DE GIRONA	002	TAXA PER OBERTURA DE CALES, RASES I ALTRES SIMILAR			1.270,51		1.270,51	1.270,51	0,00
		003	IVA PREUS PÚBLICS			84,00		84,00	84,00	0,00
		004	RECÀRREC DEL PERIODE EXECUTIU			155,39		155,39	155,39	0,00
		073	APORTACIONS DELS ENS CONSORCIATS			258.713,95		258.713,95	258.713,95	0,00
		226	PREU PÚBLIC PRESTACIÓ DE SERVEIS			400,00		400,00	400,00	0,00
		236	INTERESSOS DE DEMORA			113,86		113,86	113,86	0,00
		238	RECÀRREC DE CONSTRENYIMENT			1.515,90		1.515,90	1.515,90	0,00
		600	EXPEDIENTS DE DEVOLUCIÓ D'INGRESSOS	2.666,20		4.046,46		6.712,66	4.046,46	2.666,20

OPERACIONS PER ADMINISTRACIÓ DE RECURSOS PER COMPTE D'ALTRES ENS PÚBLICS

OBLIGACIONS DERIVADES DE LA GESTIÓ

EXERCICI 2021

ENS TITULAR		CONCEPTE		PENDENT DE PAGAMENT A 1 DE GENER	MODIFICACIONS SALDO INICIAL	RECAPTACIÓ LÍQUIDA	REINTEGRA	TOTAL A PAGAR	PAGAMENTS REALITZATS	PENDENTS DE PAGAMENT A 31 DE DESEMBRE
NIF	DENOMINACIÓ	CODI	DESCRIPCIÓ							
TOTAL				2.666,20		266.300,07		268.966,27	266.300,07	2.666,20
P170000A	DIPUTACIÓ DE GIRONA	001	AIGUA - CANON (ATC)			-1.638,21		-1.638,21	-1.638,21	0,00
		004	RECÀRREC DEL PERIODE EXECUTIU			0,31		0,31	0,31	0,00
		098	ALTRES INGRESSOS			559,91		559,91	559,91	0,00
		155	IAE - RECÀRREC PROVINCIAL			1.061.784,38		1.061.784,38	1.061.784,38	0,00
		236	INTERESSOS DE DEMORA			17.130,45		17.130,45	17.130,45	0,00
		241	RECÀRREC EXTEMPORANEITAT IAE recàrrec provincial			9.410,17		9.410,17	9.410,17	0,00
TOTAL						1.087.247,01		1.087.247,01	1.087.247,01	
P1700091J	ENTITAT MPAL. DESCENTRALITZADA ESTARTIT	004	RECÀRREC DEL PERIODE EXECUTIU			583,90		583,90	583,90	0,00
		132	TX ENTRADA VEHICLES I RESERVA GUAL			54.206,01		54.206,01	54.206,01	0,00
		220	TX UTILITZACIÓ SÒL, SUBSÒL I VOL DOMINI PÚBLIC			113.493,78		113.493,78	113.493,78	0,00
		223	TX UTILITZACIÓ PRIVATIVA APROFITAMENT			85.638,46		85.638,46	85.638,46	0,00
		229	MULTES TRÀNSIT			45.456,53		45.456,53	45.456,53	0,00
		236	INTERESSOS DE DEMORA			1.683,88		1.683,88	1.683,88	0,00

OPERACIONS PER ADMINISTRACIÓ DE RECURSOS PER COMPTE D'ALTRES ENS PÚBLICS

OBLIGACIONS DERIVADES DE LA GESTIÓ

EXERCICI 2021

ENS TITULAR		CONCEPTE		PENDENT DE PAGAMENT A 1 DE GENER	MODIFICACIONS SALDO INICIAL	RECAPTACIÓ LÍQUIDA	REINTEGRA	TOTAL A PAGAR	PAGAMENTS REALITZATS	PENDENTS DE PAGAMENT A 31 DE DESEMBRE
NIF	DENOMINACIÓ	CODI	DESCRIPCIÓ							
P1700091J	ENTITAT MPAL. DESCENTRALITZADA ESTARTIT	238	RECÀRREC DE CONSTRENYIMENT			9.221,26		9.221,26	9.221,26	0,00
		244	EXECUCIONS SUBSIDIÀRIES			2.562,40		2.562,40	2.562,40	0,00
		500	INTERESSOS DE DEVOLUCIÓ DE L'HISTORIC			-51,13		-51,13	-51,13	0,00
		600	EXPEDIENTS DE DEVOLUCIÓ D'INGRESSOS	547,40		140,00		687,40	117,00	570,40
		601	ALTRES CREDITORS NO PRESSUPOSTARIS			25,00		25,00	25,00	0,00
		602	REINTEGRAMENT DE DEVOLUCIONS	182,19		843,03		1.025,22	228,27	796,95
TOTAL				729,59		313.803,12		314.532,71	313.165,36	1.367,35
S6700005I	ESCOLA DE MÚSICA DEL GIRONÈS	053	PP ESCOLA DE MÚSICA			2.759,81		2.759,81	2.759,81	0,00
		055	PP MATRICULA ESCOLA DE MUSICA			335,38		335,38	335,38	0,00
		236	INTERESSOS DE DEMORA			98,32		98,32	98,32	0,00
		238	RECÀRREC DE CONSTRENYIMENT			605,70		605,70	605,70	0,00
TOTAL						3.799,21		3.799,21	3.799,21	
P6704902C	RESIDENCIA GERIATRICA SANT JOSEP	236	INTERESSOS DE DEMORA			67,92		67,92	67,92	0,00
		238	RECÀRREC DE CONSTRENYIMENT			125,24		125,24	125,24	0,00

OPERACIONS PER ADMINISTRACIÓ DE RECURSOS PER COMPTE D'ALTRES ENS PÚBLICS

OBLIGACIONS DERIVADES DE LA GESTIÓ

EXERCICI 2021

ENS TITULAR		CONCEPTE		PENDENT DE PAGAMENT A 1 DE GENER	MODIFICACIONS SALDO INICIAL	RECAPTACIÓ LÍQUIDA	REINTEGRA	TOTAL A PAGAR	PAGAMENTS REALITZATS	PENDENTS DE PAGAMENT A 31 DE DESEMBRE
NIF	DENOMINACIÓ	CODI	DESCRIPCIÓ							
P6704902C	RESIDENCIA GERIATRICA SANT JOSEP	259	TAXA SERVEIS DE RESIDÈNCIA GERIÀTRICA			208,52		208,52	208,52	0,00
		500	INTERESSOS DE DEVOLUCIÓ DE L'HISTORIC			-26,74		-26,74	-26,74	0,00
		602	REINTEGRAMENT DE DEVOLUCIONS	596,40				596,40		596,40
TOTAL				596,40		374,94		971,34	374,94	596,40
P1700053J	XALOC	001	AIGUA - CANON (ATC)			-13.583,67		-13.583,67	-13.583,67	0,00
		237	COSTES			456.353,38		456.353,38	456.353,38	0,00
		238	RECÀRREC DE CONSTRENYIMENT			111,98		111,98	111,98	0,00
		601	ALTRES CREDITORS NO PRESSUPOSTARIS	68,36		1.566,84		1.635,20	207,11	1.428,09
		602	REINTEGRAMENT DE DEVOLUCIONS	0,94		2.036,11		2.037,05	2.037,05	0,00
TOTAL				69,30		446.484,64		446.553,94	445.125,85	1.428,09
TOTAL				152.112,18		116.249.401,00		116.401.513,18	116.223.078,28	178.434,90

OPERACIONS PER ADMINISTRACIÓ DE RECURSOS PER COMPTE D'ALTRES ENS PÚBLICS

ENS PÚBLICS, COMPTES CORRENTS EN EFECTIU

EXERCICI 2021

ENS	NIF	DENOMINACIÓ	Càrrec			ABONAMENT			SALDO A 31 DE DESEMBRE	
			SALDO INICIAL DEUTOR	PAG.	TOTAL CÀRREC	SALDO INICIAL CREDITOR	COBR.	TOTAL ABONAME	DEUTOR	CREDITOR
000	P1700000A	DIPUTACIÓ DE GIRONA		1.149.355,03	1.149.355,03	38.095,89	1.087.247,01	1.125.342,90	24.012,13	
001	P1700100I	AJUNTAMENT D'AGULLANA	1.405,09	470.974,84	472.379,93		524.428,72	524.428,72		52.048,79
002	P1700200G	AJUNTAMENT D'AIGUAVIVA		1.220.044,34	1.220.044,34	111.034,71	1.133.246,28	1.244.280,99		24.236,65
003	P1700300E	AJUNTAMENT D'ALBANYÀ		48.305,20	48.305,20		48.223,41	48.223,41	81,79	
004	P1700400C	AJUNTAMENT D'ALBONS	4,50	168,89	173,39		-88,39	-88,39	261,78	
005	P1700500J	AJUNTAMENT EL FAR D'EMPORDÀ		328.220,21	328.220,21	20.561,69	287.136,22	307.697,91	20.522,30	
006	P1700600H	AJUNTAMENT D'ALP		304,67	304,67		-541,73	-541,73	846,40	
008	P1700800D	AJUNTAMENT D'ANGLÈS		84,70	84,70		794,65	794,65		709,95
009	P1700900B	AJUNTAMENT D'ARBÚCIES		25.190,34	25.190,34	2.168,18	25.190,33	27.358,51		2.168,17
010	P1701000J	AJUNTAMENT D'ARGELAGUER	10.747,46	260.960,33	271.707,79		273.236,04	273.236,04		1.528,25
011	P1701100H	AJUNTAMENT DE L'ARMENTERA		318.645,49	318.645,49	7.204,87	317.792,38	324.997,25		6.351,76
012	P1701200F	AJUNTAMENT D'AVINYONET DE PUIGVENTÓS		44.931,11	44.931,11	2.639,06	47.176,71	49.815,77		4.884,66
013	P1701400B	AJUNTAMENT DE BEGUR		254,74	254,74		-759,49	-759,49	1.014,23	
014	P1701500I	AJUNTAMENT DE LA VAJOL		77.803,34	77.803,34	1.128,15	74.315,79	75.443,94	2.359,40	
015	P1701600G	AJUNTAMENT DE BANYOLES		141.410,94	141.410,94	5.532,04	162.540,88	168.072,92		26.661,98

OPERACIONS PER ADMINISTRACIÓ DE RECURSOS PER COMPTE D'ALTRES ENS PÚBLICS

ENS PÚBLICS, COMPTES CORRENTS EN EFECTIU

EXERCICI 2021

ENS	NIF	DENOMINACIÓ	Càrrec			ABONAMENT			SALDO A 31 DE DESEMBRE	
			SALDO INICIAL DEUTOR	PAG.	TOTAL CÀRREC	SALDO INICIAL CREDITOR	COBR.	TOTAL ABONAME	DEUTOR	CREDITOR
016	P1701800C	AJUNTAMENT DE BÀSCARA		761.019,33	761.019,33	14.475,88	757.830,19	772.306,07		11.286,74
018	P1702100G	AJUNTAMENT DE BELLCAIRE D'EMPORDÀ		197,16	197,16	3.692,13	153,80	3.845,93		3.648,77
019	P1702200E	AJUNTAMENT DE BESALÚ	317,30	1.766.048,80	1.766.366,10	96.455,88	1.794.152,61	1.890.608,49		124.242,39
020	P1702300C	AJUNTAMENT DE BESCANÓ		2.248.686,95	2.248.686,95	18.421,73	2.295.190,76	2.313.612,49		64.925,54
021	P1702400A	AJUNTAMENT DE BEUDA		228.559,45	228.559,45	1.150,74	227.604,02	228.754,76		195,31
022	P1702500H	AJUNTAMENT DE LA BISBAL D'EMPORDÀ		298.362,03	298.362,03	7.437,66	347.385,85	354.823,51		56.461,48
023	P1702600F	AJUNTAMENT DE BLANES								
024	P1702700D	AJUNTAMENT DE BOLVIR		1.207.639,01	1.207.639,01	8.719,90	1.260.138,05	1.268.857,95		61.218,94
025	P1702800B	AJUNTAMENT DE BORDILS		131.145,44	131.145,44	5.039,04	142.997,84	148.036,88		16.891,44
026	P1702900J	AJUNTAMENT DE BORRASSÀ		438.330,96	438.330,96	7.394,24	434.145,60	441.539,84		3.208,88
027	P1703000H	AJUNTAMENT DE BREDÀ		2.720,69	2.720,69		2.720,69	2.720,69		
028	P1703100F	AJUNTAMENT DE BRUNYOLA					-296,58	-296,58	296,58	
029	P1703200D	AJUNTAMENT DE BOADELLA I LES ESCAULES		200.982,19	200.982,19	11.686,81	192.495,93	204.182,74		3.200,55
030	P1703300B	AJUNTAMENT DE CABANES	1.347,47	356.037,30	357.384,77		359.912,29	359.912,29		2.527,52
031	P1703400J	AJUNTAMENT DE CABANELLES	1.350,69	151.740,06	153.090,75	13.987,91	157.878,87	171.866,78		18.776,03

OPERACIONS PER ADMINISTRACIÓ DE RECURSOS PER COMPTE D'ALTRES ENS PÚBLICS

ENS PÚBLICS, COMPTES CORRENTS EN EFECTIU

EXERCICI 2021

ENS	NIF	DENOMINACIÓ	Càrrec			ABONAMENT			SALDO A 31 DE DESEMBRE	
			SALDO INICIAL DEUTOR	PAG.	TOTAL CÀRREC	SALDO INICIAL CREDITOR	COBR.	TOTAL ABONAME	DEUTOR	CREDITOR
032	P1703500G	AJUNTAMENT DE CADAQUÉS		5.739.046,07	5.739.046,07	217.485,16	5.637.136,49	5.854.621,65		115.575,58
033	P1703700C	AJUNTAMENT DE CALDES DE MALAVELLA								
035	P1703900I	AJUNTAMENT DE CAMÓS	77,24	6.520,98	6.598,22		6.539,80	6.539,80	58,42	
036	P1704000G	AJUNTAMENT DE CAMPDEVÀNOL					163,52	163,52		163,52
037	P1704100E	AJUNTAMENT DE CAMPELLES		30.997,29	30.997,29		31.694,23	31.694,23		696,94
038	P1704200C	AJUNTAMENT DE CAMPLLONG		739.690,04	739.690,04	9.228,53	746.495,05	755.723,58		16.033,54
039	P1704300A	AJUNTAMENT DE CAMPRODON		36.820,16	36.820,16	1.776,11	40.962,34	42.738,45		5.918,29
040	P1704400I	AJUNTAMENT DE CANET D'ADRI		313.952,70	313.952,70	1.159,76	318.336,60	319.496,36		5.543,66
041	P1704500F	AJUNTAMENT DE CANTALLOPS	3.084,28	207.685,76	210.770,04	26.497,00	207.322,20	233.819,20		23.049,16
042	P1704600D	AJUNTAMENT DE CAPMANY		531.999,53	531.999,53	1.666,19	532.883,49	534.549,68		2.550,15
043	P1704700B	AJUNTAMENT DE QUERALBS		16,82	16,82		325,24	325,24		308,42
044	P1704900H	AJUNTAMENT DE CASSÀ DE LA SELVA		7.306.156,18	7.306.156,18	111.698,93	7.405.890,37	7.517.589,30		211.433,12
046	P1705100D	AJUNTAMENT DE CASTELLFOLLIT DE LA ROCA	1.854,56	493.561,87	495.416,43		504.751,47	504.751,47		9.335,04
047	P1705200B	AJUNTAMENT DE CASTELLÓ D'EMPÚRIES								
048	P1705300J	AJUNTAMENT DE CASTELL - PLATJA D'ARO		568.938,05	568.938,05	16.450,25	603.752,22	620.202,47		51.264,42

OPERACIONS PER ADMINISTRACIÓ DE RECURSOS PER COMPTE D'ALTRES ENS PÚBLICS

ENS PÚBLICS, COMPTES CORRENTS EN EFECTIU

EXERCICI 2021

ENS	NIF	DENOMINACIÓ	Càrrec			ABONAMENT			SALDO A 31 DE DESEMBRE	
			SALDO INICIAL DEUTOR	PAG.	TOTAL CÀRREC	SALDO INICIAL CREDITOR	COBR.	TOTAL ABONAME	DEUTOR	CREDITOR
049	P1705400H	AJUNTAMENT DE CELRÀ		2.570.263,61	2.570.263,61	34.667,37	2.571.757,55	2.606.424,92		36.161,31
050	P1705500E	AJUNTAMENT DE CERVIÀ DE TER		414.843,07	414.843,07	18.145,76	416.665,04	434.810,80		19.967,73
051	P1705600C	AJUNTAMENT DE CISTELLA		102.244,09	102.244,09	2.628,74	102.493,70	105.122,44		2.878,35
052	P1705700A	AJUNTAMENT DE SIURANA		124.355,58	124.355,58	69,41	123.481,03	123.550,44	805,14	
054	P1705900G	AJUNTAMENT DE COLERA		429.796,05	429.796,05	2.012,73	437.159,11	439.171,84		9.375,79
055	P1706000E	AJUNTAMENT DE COLOMERS					679,96	679,96		679,96
056	P1706100C	AJUNTAMENT DE CORNELLÀ DEL TERRI		1.442.237,50	1.442.237,50	1.738,50	1.455.898,78	1.457.637,28		15.399,78
057	P1706200A	AJUNTAMENT DE CORÇÀ		24.320,75	24.320,75	79,68	24.547,22	24.626,90		306,15
060	P1706500D	AJUNTAMENT DE DARNIUS		403.287,10	403.287,10	18.735,43	406.958,14	425.693,57		22.406,47
061	P1706600B	AJUNTAMENT DE DAS	17.677,34	414.899,90	432.577,24	6.635,27	403.019,20	409.654,47	22.922,77	
062	P1706800H	AJUNTAMENT DE L'ESCALA		1.432.260,05	1.432.260,05	49.810,62	1.556.173,76	1.605.984,38		173.724,33
063	P1706900F	AJUNTAMENT D'ESPINELVES		163.320,12	163.320,12		194.430,60	194.430,60		31.110,48
064	P1707000D	AJUNTAMENT D'ESPOLLA		262.840,98	262.840,98	26.916,28	225.191,23	252.107,51	10.733,47	
065	P1707100B	AJUNTAMENT D'ESPONELLÀ		4.523,64	4.523,64		4.523,64	4.523,64		
066	P1707200J	AJUNTAMENT DE FIGUERES		799.276,45	799.276,45	54.685,86	891.787,71	946.473,57		147.197,12

OPERACIONS PER ADMINISTRACIÓ DE RECURSOS PER COMPTE D'ALTRES ENS PÚBLICS

ENS PÚBLICS, COMPTES CORRENTS EN EFECTIU

EXERCICI 2021

ENS	NIF	DENOMINACIÓ	Càrrec			ABONAMENT			SALDO A 31 DE DESEMBRE	
			SALDO INICIAL DEUTOR	PAG.	TOTAL CÀRREC	SALDO INICIAL CREDITOR	COBR.	TOTAL ABONAME	DEUTOR	CREDITOR
067	P1707300H	AJUNTAMENT DE FLAÇÀ		429.231,76	429.231,76	5.575,27	424.229,37	429.804,64		572,88
068	P1707400F	AJUNTAMENT DE FOIXÀ		197,16	197,16	197,16	-295,38	-98,22	295,38	
069	P1703600E	AJUNTAMENT DE FONTANALS DE CERDANYA		170,42	170,42		-1.323,64	-1.323,64	1.494,06	
070	P1707500C	AJUNTAMENT DE FONTANILLES					-21,64	-21,64	21,64	
073	P1707800G	AJUNTAMENT DE FORNELLS DE LA SELVA		1.584.666,88	1.584.666,88	4.593,45	1.602.428,73	1.607.022,18		22.355,30
074	P1707900E	AJUNTAMENT DE FORTIÀ		360.622,68	360.622,68	23.958,73	357.560,80	381.519,53		20.896,85
075	P1708100A	AJUNTAMENT DE GARRIGÀS		240.277,58	240.277,58	1.361,32	240.374,35	241.735,67		1.458,09
076	P1708200I	AJUNTAMENT DE GARRIGOLES		32,86	32,86	32,86	-532,08	-499,22	532,08	
077	P1708300G	AJUNTAMENT DE GARRIGUELLA	280,78	565.732,69	566.013,47	22.603,68	547.974,83	570.578,51		4.565,04
078	P1708400E	AJUNTAMENT DE GER					-1.036,82	-1.036,82	1.036,82	
080	P1708600J	AJUNTAMENT DE GOMBRÈN					-325,97	-325,97	325,97	
081	P1708700H	AJUNTAMENT DE GUALTA		281,86	281,86	197,16	-1.421,48	-1.224,32	1.506,18	
082	P1708800F	AJUNTAMENT DE GUILS DE CERDANYA		67,76	67,76		-1.283,93	-1.283,93	1.351,69	
083	P1708900D	AJUNTAMENT D'HOSTALRIC				52,08		52,08		52,08
084	P1709000B	AJUNTAMENT D'ISÒVOL		67,76	67,76		-834,87	-834,87	902,63	

OPERACIONS PER ADMINISTRACIÓ DE RECURSOS PER COMPTE D'ALTRES ENS PÚBLICS

ENS PÚBLICS, COMPTES CORRENTS EN EFECTIU

EXERCICI 2021

ENS	NIF	DENOMINACIÓ	Càrrec			ABONAMENT			SALDO A 31 DE DESEMBRE	
			SALDO INICIAL DEUTOR	PAG.	TOTAL CÀRREC	SALDO INICIAL CREDITOR	COBR.	TOTAL ABONAME	DEUTOR	CREDITOR
085	P1709100J	AJUNTAMENT DE JAFRE		2.672,58	2.672,58	197,16	1.511,99	1.709,15	963,43	
086	P1709300F	AJUNTAMENT DE LA JONQUERA	20,00	274.903,16	274.923,16	11.323,39	290.537,27	301.860,66		26.937,50
087	P1709400D	AJUNTAMENT DE JUIÀ	655,08	170.318,48	170.973,56	9.248,15	170.444,71	179.692,86		8.719,30
088	P1709500A	AJUNTAMENT DE LLADÓ		198.849,11	198.849,11	678,36	198.691,59	199.369,95		520,84
089	P1709600I	AJUNTAMENT DE LLAGOSTERA		356.781,44	356.781,44	12.992,71	406.448,10	419.440,81		62.659,37
090	P1709700G	AJUNTAMENT DE LLAMBILLES		370.622,00	370.622,00	8.571,28	366.109,43	374.680,71		4.058,71
091	P1709800E	AJUNTAMENT DE LLANARS		2.126,19	2.126,19		2.126,19	2.126,19		
092	P1709900C	AJUNTAMENT DE LLANÇÀ		407.874,39	407.874,39	12.650,02	483.990,48	496.640,50		88.766,11
093	P1710000I	AJUNTAMENT DE LLEERS		652.816,27	652.816,27	4.530,69	662.702,97	667.233,66		14.417,39
094	P1710100G	AJUNTAMENT DE LLÍVIA		84,58	84,58		191,27	191,27		106,69
096	P1710300C	AJUNATMENT DE LES LLOSSES		136,54	136,54		-399,29	-399,29	535,83	
097	P1710400A	AJUNTAMENT DE MADREMANYA		179.971,02	179.971,02	69,97	180.592,16	180.662,13		691,11
098	P1711000H	AJUNTAMENT DE MAIÀ DE MONTCAL	7.216,01	200.769,92	207.985,93		207.553,77	207.553,77	432,16	
099	P1710500H	AJUNTAMENT DE MERANGES					-943,05	-943,05	943,05	
100	P1710600F	AJUNTAMENT DE MASARAC		74.832,82	74.832,82	54,82	77.855,21	77.910,03		3.077,21

OPERACIONS PER ADMINISTRACIÓ DE RECURSOS PER COMPTE D'ALTRES ENS PÚBLICS

ENS PÚBLICS, COMPTES CORRENTS EN EFECTIU

EXERCICI 2021

ENS	NIF	DENOMINACIÓ	Càrrec			ABONAMENT			SALDO A 31 DE DESEMBRE	
			SALDO INICIAL DEUTOR	PAG.	TOTAL CÀRREC	SALDO INICIAL CREDITOR	COBR.	TOTAL ABONAME	DEUTOR	CREDITOR
101	P1710700D	AJUNTAMENT DE MASSANES					-82,30	-82,30	82,30	
102	P1710800B	AJUNTAMENT DE MAÇANET DE CABRENY		759.534,71	759.534,71	59.819,55	763.765,04	823.584,59		64.049,88
103	P1710900J	AJUNTAMENT DE MAÇANET DE LA SELVA								
105	P1711200D	AJUNTAMENT DE MIERES		226.238,17	226.238,17	15.831,61	230.946,96	246.778,57		20.540,40
106	P1711300B	AJUNTAMENT DE MOLLET DE PERALADA		85.900,22	85.900,22	706,88	86.812,22	87.519,10		1.618,88
107	P1711400J	AJUNTAMENT DE MOLLÓ		4.181,70	4.181,70		4.181,70	4.181,70		
109	P1711600E	AJUNTAMENT DE MONTAGUT I OIX		426.368,73	426.368,73	6.635,10	424.736,32	431.371,42		5.002,69
110	P1711700C	AJUNTAMENT DE MONT-RAS					617,81	617,81		617,81
111	P1711800A	AJUNTAMENT DE NAVATA		478.099,55	478.099,55	12.786,12	480.672,72	493.458,84		15.359,29
112	P1711900I	AJUNTAMENT D'OGASSA					-360,48	-360,48	360,48	
115	P1712200C	AJUNTAMENT D'ORDIS		182.134,98	182.134,98	8.132,27	175.119,19	183.251,46		1.116,48
116	P1712300A	AJUNTAMENT D'OSOR		936,96	936,96	197,16	321,70	518,86	418,10	
117	P1712400I	AJUNTAMENT DE PALA FRUGELL		4.068.298,57	4.068.298,57	186.259,96	4.553.498,49	4.739.758,45		671.459,88
118	P1712500F	AJUNTAMENT DE PALAMÓS		31.808,48	31.808,48	522,55	31.808,48	32.331,03		522,55
119	P1712600D	AJUNTAMENT DE PALAU DE SANTA EULÀLIA		42.118,34	42.118,34	1.271,67	41.918,29	43.189,96		1.071,62

OPERACIONS PER ADMINISTRACIÓ DE RECURSOS PER COMPTE D'ALTRES ENS PÚBLICS

ENS PÚBLICS, COMPTES CORRENTS EN EFECTIU

EXERCICI 2021

ENS	NIF	DENOMINACIÓ	Càrrec			ABONAMENT			SALDO A 31 DE DESEMBRE	
			SALDO INICIAL DEUTOR	PAG.	TOTAL CÀRREC	SALDO INICIAL CREDITOR	COBR.	TOTAL ABONAME	DEUTOR	CREDITOR
120	P1712700B	AJUNTAMENT DE PALAU-SAVERDERA		171.182,17	171.182,17	1.352,66	176.177,52	177.530,18		6.348,01
121	P1712900H	AJUNTAMENT DE PALAU SATOR					-365,13	-365,13	365,13	
123	P1713100D	AJ. DE PALOL DE REVARDIT		17.760,93	17.760,93		17.760,93	17.760,93		
124	P1713200B	AJ. DE PALS		401,34	401,34	164,30	-257,26	-92,96	494,30	
125	P1713300J	AJUNTAMENT DE PARDINES		751,49	751,49		865,12	865,12		113,63
126	P1713400H	AJUNTAMENT DE PARLAVÀ		4.429,97	4.429,97	197,16	4.239,22	4.436,38		6,41
128	P1713600C	AJUNTAMENT DE PAU		15.468,30	15.468,30	412,75	17.703,85	18.116,60		2.648,30
129	P1713700A	AJUNTAMENT DE PEDRET I MARZÀ		135.602,31	135.602,31	208,32	135.747,21	135.955,53		353,22
130	P1713800I	AJUNTAMENT DE LA PERA		15.501,27	15.501,27	197,16	15.304,11	15.501,27		
132	P1714000E	AJUNTAMENT DE PERALADA		1.456.500,63	1.456.500,63	17.938,60	1.473.812,72	1.491.751,32		35.250,69
133	P1714200A	AJUNTAMENT DE LES PLANES D'HOSTOLES		714.751,53	714.751,53	10.584,29	712.873,55	723.457,84		8.706,31
134	P1714300I	AJUNTAMENT DE PLANOLES					172,19	172,19		172,19
135	P1714400G	AJUNTAMENT DE PONT DE MOLINS		466.504,88	466.504,88	14.451,41	468.547,41	482.998,82		16.493,94
136	P1714500D	AJUNTAMENT DE PONTÓS		161.012,21	161.012,21	239,64	164.627,07	164.866,71		3.854,50
137	P1714600B	AJUNTAMENT DE PORQUERES		51.419,56	51.419,56	0,69	51.476,05	51.476,74		57,18

OPERACIONS PER ADMINISTRACIÓ DE RECURSOS PER COMPTE D'ALTRES ENS PÚBLICS

ENS PÚBLICS, COMPTES CORRENTS EN EFECTIU

EXERCICI 2021

ENS	NIF	DENOMINACIÓ	Càrrec			ABONAMENT			SALDO A 31 DE DESEMBRE	
			SALDO INICIAL DEUTOR	PAG.	TOTAL CÀRREC	SALDO INICIAL CREDITOR	COBR.	TOTAL ABONAME	DEUTOR	CREDITOR
138	P1714700J	AJUNTAMENT DE PORTBOU		713.256,79	713.256,79	4.787,11	716.491,66	721.278,77		8.021,98
139	P1714800H	AJUNTAMENT DE LES PRESES	5.565,47	134.623,87	140.189,34		135.431,20	135.431,20	4.758,14	
140	P1714900F	AJUNTAMENT DE PORT DE LA SELVA		1.705.944,05	1.705.944,05	863,35	1.736.106,29	1.736.969,64		31.025,59
141	P1715000D	AJUNTAMENT DE PUIGCERDÀ		5.591.708,81	5.591.708,81	55.503,44	5.603.664,03	5.659.167,47		67.458,66
142	P1715100B	AJUNTAMENT DE QUART	6.923,23	1.673.443,02	1.680.366,25		1.730.116,74	1.730.116,74		49.750,49
143	P1715200J	AJUNTAMENT DE RABÓS		95.155,21	95.155,21	626,68	96.329,00	96.955,68		1.800,47
144	P1715300H	AJUNTAMENT DE REGENCÓS					-542,58	-542,58	542,58	
145	P1715400F	AJUNTAMENT DE RIBES DE FRESER		5.152,82	5.152,82	449,13	82.402,05	82.851,18		77.698,36
146	P1715500C	AJUNTAMENT DE RIELLS I VIABREA		135,52	135,52		-371,20	-371,20	506,72	
147	P1715600A	AJUNTAMENT DE RIPOLL		75.674,10	75.674,10		111.041,18	111.041,18		35.367,08
148	P1715700I	AJUNTAMENT DE RIUDARENES		197,16	197,16	197,16	131.869,23	132.066,39		131.869,23
149	P1715800G	AJUNTAMENT DE RIUDAURA		185.920,87	185.920,87	2.047,09	186.140,84	188.187,93		2.267,06
150	P1715900E	AJUNTAMENT DE RIUDELLOTS DE LA SELVA		142.882,93	142.882,93	197,16	142.582,17	142.779,33	103,60	
151	P1716000C	AJUNTAMENT DE RIUMORS		121.370,40	121.370,40	10.936,56	121.939,21	132.875,77		11.505,37
152	P1716100A	AJUNTAMENT DE ROSES	639,11	1.553.074,77	1.553.713,88	119.107,54	1.593.308,95	1.712.416,49		158.702,61

OPERACIONS PER ADMINISTRACIÓ DE RECURSOS PER COMPTE D'ALTRES ENS PÚBLICS

ENS PÚBLICS, COMPTES CORRENTS EN EFECTIU

EXERCICI 2021

ENS	NIF	DENOMINACIÓ	Càrrec			ABONAMENT			SALDO A 31 DE DESEMBRE	
			SALDO INICIAL DEUTOR	PAG.	TOTAL CÀRREC	SALDO INICIAL CREDITOR	COBR.	TOTAL ABONAME	DEUTOR	CREDITOR
153	P1716200I	AJUNTAMENT DE RUPIÀ		197,16	197,16	197,16	-365,13	-167,97	365,13	
154	P1716300G	AJUNTAMENT DE SALES DE LLIERCA		38.412,82	38.412,82	198,42	38.357,47	38.555,89		143,07
155	P1716400E	AJUNTAMENT DE SALT	28,87	13.910.463,13	13.910.492,00	388.132,57	14.230.680,93	14.618.813,50		708.321,50
157	P1716600J	AJUNTAMENT DE SANT ANDREU SALOU		45.412,53	45.412,53	99,64	45.613,00	45.712,64		300,11
158	P1716700H	AJUNTAMENT DE SANT CLIMENT SESCEBES		242.907,31	242.907,31	3.430,61	242.363,77	245.794,38		2.887,07
159	P1716900D	AJUNTAMENT DE SANT FELIU DE BUIXALLEU		67,76	67,76		642,85	642,85		575,09
160	P1717000B	AJUNTAMENT DE SANT FELIU DE GUÍXOLS		601.625,79	601.625,79	34.692,74	621.024,71	655.717,45		54.091,66
161	P1717100J	AJUNTAMENT DE SANT FELIU DE PALLEROLS	537,33	545.791,60	546.328,93		549.831,26	549.831,26		3.502,33
162	P1717200H	AJUNTAMENT DE SANT FERRIOL		174.131,52	174.131,52	2.454,10	172.075,78	174.529,88		398,36
163	P1717300F	AJUNTAMENT DE SANT GREGORI		2.771.021,17	2.771.021,17	239.718,51	2.711.188,62	2.950.907,13		179.885,96
164	P1717400D	AJUNTAMENT DE SANT HILARI SACALM		322,00	322,00		483,92	483,92		161,92
165	P1717500A	AJUNTAMENT DE SANT JAUME DE LLIERCA		702.415,24	702.415,24	10.849,70	693.554,36	704.404,06		1.988,82
166	P1717600I	AJUNTAMENT DE ST. JORDI DESVALLS		390.794,09	390.794,09	8.488,08	385.397,26	393.885,34		3.091,25
167	P1717700G	AJUNTAMENT DE SANT JOAN DE LES ABADESSES		57.609,31	57.609,31		57.623,57	57.623,57		14,26
168	P1717800E	AJUNTAMENT DE ST. JOAN DE MOLLET		116.408,44	116.408,44	443,17	120.293,94	120.737,11		4.328,67

OPERACIONS PER ADMINISTRACIÓ DE RECURSOS PER COMPTE D'ALTRES ENS PÚBLICS

ENS PÚBLICS, COMPTES CORRENTS EN EFECTIU

EXERCICI 2021

ENS	NIF	DENOMINACIÓ	Càrrec			ABONAMENT			SALDO A 31 DE DESEMBRE	
			SALDO INICIAL DEUTOR	PAG.	TOTAL CÀRREC	SALDO INICIAL CREDITOR	COBR.	TOTAL ABONAME	DEUTOR	CREDITOR
169	P1717900C	AJUNTAMENT DE ST. JULIÀ DE RAMIS		1.587.738,08	1.587.738,08	14.373,03	1.595.747,76	1.610.120,79		22.382,71
170	P1722200A	AJUNTAMENT DE VALLFOGONA DE RIPOLLÈS					-360,48	-360,48	360,48	
171	P1718000A	AJUNTAMENT DE SANT LLORENÇ DE LA MUGA		222.462,28	222.462,28	17.375,20	221.123,91	238.499,11		16.036,83
172	P1718100I	AJUNTAMENT DE ST. MARTÍ DE LLÉMENA		361.702,59	361.702,59	1.753,02	368.297,47	370.050,49		8.347,90
173	P1718200G	AJUNTAMENT DE SANT MARTÍ VELL		135.965,85	135.965,85	1.550,09	134.671,87	136.221,96		256,11
174	P1718300E	AJUNTAMENT DE SANT MIQUEL DE CAMPMAJOR		2.633,95	2.633,95		2.633,95	2.633,95		
175	P1718400C	AJUNTAMENT DE SANT MIQUEL DE FLUVIÀ	116,72	205.304,45	205.421,17		210.336,02	210.336,02		4.914,85
176	P1718500J	AJUNTAMENT DE SANT MORI		155.336,60	155.336,60	13.801,77	155.441,34	169.243,11		13.906,51
177	P1718600H	AJUNTAMENT DE SANT PAU DE SEGÚRIES					-444,13	-444,13	444,13	
178	P1718700F	AJUNTAMENT DE SANT PERE PESCADOR		2.620.417,11	2.620.417,11	37.810,57	2.674.947,82	2.712.758,39		92.341,28
180	P1719100H	AJUNTAMENT DE SANTA COLOMA DE FARNERS		357,52	357,52		-1.838,86	-1.838,86	2.196,38	
181	P1719200F	AJUNTAMENT DE SANTA CRISTINA D'ARO		35.084,59	35.084,59	1.584,76	39.898,53	41.483,29		6.398,70
182	P1719400B	AJUNTAMENT DE SANTA LLOGAIA D'ÀLGUEMA	2.758,29	183.140,62	185.898,91		188.861,52	188.861,52		2.962,61
183	P1719500I	AJUNTAMENT DE SANT ANIOL DE FINESTRES	726,42	281.384,45	282.110,87		284.386,47	284.386,47		2.275,60
184	P1719600G	AJUNTAMENT DE SANTA PAU	24,74	9.414,44	9.439,18		9.825,49	9.825,49		386,31

OPERACIONS PER ADMINISTRACIÓ DE RECURSOS PER COMPTE D'ALTRES ENS PÚBLICS

ENS PÚBLICS, COMPTES CORRENTS EN EFECTIU

EXERCICI 2021

ENS	NIF	DENOMINACIÓ	Càrrec			ABONAMENT			SALDO A 31 DE DESEMBRE	
			SALDO INICIAL DEUTOR	PAG.	TOTAL CÀRREC	SALDO INICIAL CREDITOR	COBR.	TOTAL ABONAME	DEUTOR	CREDITOR
185	P1719700E	AJUNTAMENT DE SANT JOAN LES FONTS		2.715.583,85	2.715.583,85	144.278,37	2.599.101,88	2.743.380,25		27.796,40
186	P1719800C	AJUNTAMENT DE SARRIÀ DE TER		2.527.097,96	2.527.097,96	49.095,17	2.574.884,43	2.623.979,60		96.881,64
187	P1719900A	AJUNTAMENT DE SAUS-CAMALLERA I LLAMPAIES		403.735,58	403.735,58	9.718,78	404.418,94	414.137,72		10.402,14
188	P1720000G	AJUNTAMENT DE LA SELVA DE MAR		251.731,87	251.731,87	710,81	253.369,89	254.080,70		2.348,83
189	P1720100E	AJUNTAMENT DE LA CELLERA DE TER	14.687,54	50,44	14.737,98		-1.308,17	-1.308,17	16.046,15	
191	P1720300A	AJUNTAMENT DE SERRA DE DARÓ		84,70	84,70		252,28	252,28		167,58
192	P1720400I	AJUNTAMENT DE SETCASES					-360,48	-360,48	360,48	
193	P1720500F	AJUNTAMENT DE SILS		637,60	637,60	197,16	771,82	968,98		331,38
195	P1720700B	AJUNTAMENT DE LA TALLADA D'EMPORDÀ		41.009,80	41.009,80	197,16	40.812,64	41.009,80		
196	P1720900H	AJUNTAMENT DE TERRADES		179.892,11	179.892,11	8.500,35	182.653,72	191.154,07		11.261,96
197	P1721000F	AJUNTAMENT DE TORRENT		642,96	642,96		-320,47	-320,47	963,43	
198	P1721100D	AJUNTAMENT DE TORROELLA DE FLUVIÀ	5.141,96	44.019,78	49.161,74		59.216,13	59.216,13		10.054,39
199	P1721200B	AJUNTAMENT DE TORROELLA DE MONTGRÍ		475.054,75	475.054,75	7.126,80	569.019,84	576.146,64		101.091,89
200	P1721300J	AJUNTAMENT DE TORTELLÀ		317.436,62	317.436,62	4.536,30	314.885,39	319.421,69		1.985,07
201	P1721400H	AJUNTAMENT DE TOSES					163,52	163,52		163,52

OPERACIONS PER ADMINISTRACIÓ DE RECURSOS PER COMPTE D'ALTRES ENS PÚBLICS

ENS PÚBLICS, COMPTES CORRENTS EN EFECTIU

EXERCICI 2021

ENS	NIF	DENOMINACIÓ	Càrrec			ABONAMENT			SALDO A 31 DE DESEMBRE	
			SALDO INICIAL DEUTOR	PAG.	TOTAL CÀRREC	SALDO INICIAL CREDITOR	COBR.	TOTAL ABONAME	DEUTOR	CREDITOR
202	P1721500E	AJUNTAMENT DE TOSSA DE MAR		8.156.206,83	8.156.206,83	100.098,06	8.208.423,28	8.308.521,34		152.314,51
203	P1721600C	AJUNTAMENT D'ULTRAMORT		147,87	147,87	147,87	-246,84	-98,97	246,84	
204	P1721700A	AJUNTAMENT D'ULLÀ		281,86	281,86	197,16	-877,87	-680,71	962,57	
205	P1721800I	AJUNTAMENT D'ULLASTRET		2.949,98	2.949,98		4.071,40	4.071,40		1.121,42
206	P1722000E	AJUNTAMENT URÚS		84,70	84,70		-1.252,58	-1.252,58	1.337,28	
207	P1701700E	AJUNTAMENT DE LA VALL D'EN BAS		1.096.669,97	1.096.669,97	3.634,40	1.128.892,22	1.132.526,62		35.856,65
208	P1722100C	AJUNTAMENT DE LA VALL DE BIANYA		544.917,22	544.917,22	2.749,56	564.752,01	567.501,57		22.584,35
209	P1722300I	AJUNTAMENT DE VALL-LLOBREGA		271,55	271,55		-189,51	-189,51	461,06	
210	P1722400G	AJUNTAMENT DE VENTALLÓ	188,97	444.083,30	444.272,27	1.718,08	452.160,95	453.879,03		9.606,76
211	P1722500D	AJUNTAMENT DE VERGES		264,92	264,92	197,16	-520,86	-323,70	588,62	
212	P1722600B	AJUNTAMENT DE VIDRÀ		162.106,07	162.106,07		163.885,81	163.885,81		1.779,74
214	P1722800H	AJUNTAMENT DE VILABERTRAN		290.615,90	290.615,90	469,71	293.444,07	293.913,78		3.297,88
215	P1722900F	AJUNTAMENT DE VILABLAREIX		1.647.575,44	1.647.575,44	5.112,07	1.659.448,54	1.664.560,61		16.985,17
216	P1723000D	AJUNTAMENT DE VILADASENS		79.324,74	79.324,74	1.295,79	79.035,81	80.331,60		1.006,86
217	P1723100B	AJUNTAMENT DE VILADAMAT		214.553,43	214.553,43	2.056,05	215.273,03	217.329,08		2.775,65

OPERACIONS PER ADMINISTRACIÓ DE RECURSOS PER COMPTE D'ALTRES ENS PÚBLICS

ENS PÚBLICS, COMPTES CORRENTS EN EFECTIU

EXERCICI 2021

ENS	NIF	DENOMINACIÓ	Càrrec			ABONAMENT			SALDO A 31 DE DESEMBRE	
			SALDO INICIAL DEUTOR	PAG.	TOTAL CÀRREC	SALDO INICIAL CREDITOR	COBR.	TOTAL ABONAME	DEUTOR	CREDITOR
503	P1700045F	PATRONAT DE MITJANS DE COMUNICACIÓ								
601	P6704902C	RESIDENCIA GERIATRICA SANT JOSEP	1.020,86		1.020,86		374,94	374,94	645,92	
602	P1700091J	ENTITAT MPAL. DESCENTRALITZADA ESTARTIT		309.913,48	309.913,48	15.256,73	312.795,09	328.051,82		18.138,34
603	P1700068H	AGÈNCIA DE DESENV. ECONÒMIC I TURÍSTIC								
604	P1700002G	MANCOM. AIGÜES GARRIGUELLA, VILAJUIGA (.)								
701	P1700086J	CONSORCI D'ARTS ESCÈNIQUES								
702	Q1700548I	CONSORCI DE BENESTAR SOCIAL								
703	P6700015H	CONSERVATORI MÚSICA I. ALBENIZ		202,75	202,75		476,12	476,12		273,37
704	P1700047B	CONSORCI DE LES VIES VERDES DE GIRONA		255.625,35	255.625,35		262.253,61	262.253,61		6.628,26
705	P1700010J	CONSORCI COSTA BRAVA		93.111,73	93.111,73		93.111,73	93.111,73		
801	P6700003D	CONSELL COMARCAL GIRONÈS		646,01	646,01		646,01	646,01		
802	S6700005I	ESCOLA DE MÚSICA DEL GIRONÈS		3.679,35	3.679,35	53,58	3.799,21	3.852,79		173,44
901	P1706400G	AJUNTAMENT DE CRUILLES, MONELLS I S.S.		219,71	219,71		599,84	599,84		380,13
902	P1725000B	AJUNTAMENT DE FORALLAC		36.288,90	36.288,90	495,40	39.092,52	39.587,92		3.299,02
903	P1725100J	AJ. DE SANT JULIÀ DE LLOR I BONMATÍ	7.572,21	585.056,38	592.628,59		586.660,43	586.660,43	5.968,16	

OPERACIONS PER ADMINISTRACIÓ DE RECURSOS PER COMPTE D'ALTRES ENS PÚBLICS

ENS PÚBLICS, COMPTES CORRENTS EN EFECTIU

EXERCICI 2021

ENS	NIF	DENOMINACIÓ	Càrrec			ABONAMENT			SALDO A 31 DE DESEMBRE	
			SALDO INICIAL DEUTOR	PAG.	TOTAL CÀRREC	SALDO INICIAL CREDITOR	COBR.	TOTAL ABONAME	DEUTOR	CREDITOR
997	Q0801480E	AGÈNCIA TRIBUTÀRIA DE CATALUNYA		96.730,92	96.730,92	20.308,97	79.575,70	99.884,67		3.153,75
999	P1700053J	XALOC		404.757,51	404.757,51	36.124,72	442.881,69	479.006,41		74.248,90
ACA	ACA	AGÈNCIA CATALANA DE L'AIGUA		607.527,13	607.527,13	23.507,41	612.578,16	636.085,57		28.558,44
C01	P1700070D	CONSORCI RIPOLLÈS DESENVOLUPAMENT								
CC1	P6700007E	CONSELL COMARCAL DE LA GARROTXA		5.165,01	5.165,01	42,84	5.345,49	5.388,33		223,32
TOTAL			92.709,54	114.386.853,85	114.479.563,39	2.912.541,88	116.412.083,72	119.324.625,60		4.845.062,21



CONCEPTE		COBRAMENTS EN ESPÈCIE	INSOLVÈNCIES	PRESCRIPCIONS	ALTRES CAUSES	TOTAL DRETS CANCEL·LATS
CODI	DESCRIPCIÓ					
4.00.007	IVA 7% CÀNON AIGUA GENERAL		33,73			33,73
4.00.008	IVA 16% COMPTADORS		69,18			69,18
4.00.009	IVA 7% SUBMINISTRAMENT AIGUA		209,72			209,72
4.00.012	COMPTADORS		332,98			332,98
4.00.013	SUBMINISTRAMENT AIGUA		2.208,72			2.208,72
4.00.015	PRESTACIÓ PERSONAL		172,08			172,08
4.00.021	P. Públic escombraries locals comercials i industrials		639,60			639,60
4.00.026	QUOTES DE CONSERVACIÓ URBANITZACIÓ		11.707,68			11.707,68
4.00.028	REPERCUSSIÓ CANON AIGUA		2.931,54			2.931,54
4.00.029	REPERCUSSIÓ CÀNON ESPECÍFIC AIGUA		62,57			62,57
4.00.030	IVA REPERCUSSIÓ CÀNON		288,63			288,63
4.00.032	IVA REPERCUSSIÓ CÀNON ESPECÍFIC		6,28			6,28
4.00.042	TAXA DE DANSA		58,08			58,08
4.00.049	PP CELEBRACIÓ DE FESTES		42,00			42,00
4.00.053	PP ESCOLA DE MÚSICA		396,01			396,01
4.00.081	PP CURSOS DIVERSOS		150,00			150,00
4.00.130	ICIO - IMPOST SOBRE CONSTRUCCIONS INSTAL·LACIONS I OBRES		50.881,65			50.881,65
4.00.131	TX CEMENTIRI		3.735,61			3.735,61
4.00.132	TX ENTRADA VEHICLES I RESERVA GUAL		14.161,71			14.161,71
4.00.133	TX SUBMINISTRAMENT AIGUA		802,04			802,04
4.00.134	TX L·LICÈNCIA I INSTRUMENTS URBANÍSTICS		2.568,58			2.568,58
4.00.135	TX EXPEDICIÓ DOCUMENTS ADMINISTRATIUS		1.177,09			1.177,09
4.00.150	IBI RÚSTICA		4.838,21			4.838,21
4.00.151	IBI URBANA	103.950,43	131.979,34	5.805,47		241.735,24
4.00.152	IVTM	220,66	461.523,08	253,00		461.996,74
4.00.153	IIVTNU - PLUSVÀLUES	41.330,27	438.670,24			480.000,51



CONCEPTE		COBRAMENTS EN ESPÈCIE	INSOLVÈNCIES	PRESCRIPCIONS	ALTRES CAUSES	TOTAL DRETS CANCEL·LATS
CODI	DESCRIPCIÓ					
4.00.154	IAE - QUOTA MUNICIPAL	2.003,66	47.347,79	54,49		49.405,94
4.00.155	IAE - RECÀRREC PROVINCIAL	452,44	11.847,30	10,21		12.309,95
4.00.156	TX ESCOMBRARIES		257.626,23			257.626,23
4.00.157	TAXES		12.144,47			12.144,47
4.00.158	QUOTES URBANITZACIÓ		191,84	19.492,85		19.684,69
4.00.159	SANCIONS DISCIPLINA URBANÍSTICA		1.100,00			1.100,00
4.00.160	SANCIONS		203.842,85	700,01		204.542,86
4.00.216	TX CLAVEGUERAM		14.544,19			14.544,19
4.00.219	TX LLAR INFANTS		2.591,95			2.591,95
4.00.220	TX UTILITZACIÓ SÒL, SUBSÒL I VOL DOMINI PÚBLIC		48.725,88			48.725,88
4.00.221	TX EXECUCIÓ SUBSIDIÀRIA		55,80			55,80
4.00.222	TX TINENÇA ANIMALS		881,78			881,78
4.00.223	TX UTILITZACIÓ PRIVATIVA APROFITAMENT ESPECIAL DOMINI PÚBLIC		9.263,23			9.263,23
4.00.224	TX L·LICÈNCIA OBERTURA ESTABLIMENTS I ACTIVITATS		2.261,15			2.261,15
4.00.226	PREU PÚBLIC PRESTACIÓ DE SERVEIS		408,50			408,50
4.00.227	PREU PÚBLIC UTILITZACIÓ PRIVATIVA DOMINI PÚBLIC		3.620,81			3.620,81
4.00.229	MULTES TRÀNSIT		425.713,09	50.661,46		476.374,55
4.00.230	MULTES COERCITIVES		908,26			908,26
4.00.235	SANCIONS L·LICÈNCIA ACTIVITAT AMBIENTAL		551,00			551,00
4.00.236	INTERESSOS DE DEMORA		826,28	73,09		899,37
4.00.239	C. ESPECIALS EXECUCIÓ OBRES		7.628,05			7.628,05
4.00.241	RECÀRREC EXTEMPORANEITAT IAE recàrrec provincial		4.453,29			4.453,29
4.00.244	EXECUCIONS SUBSIDIÀRIES		10.646,68			10.646,68



XALOC
Xarxa Local de Municipis
de la **Diputació de Girona**
DRETS CANCEL·LATS

Operacions per Administració de Recursos per Compte d'Altres Ens Públics

Data obtenció 16/03/2022

Pàg. 3

EXERCICI: 2021

CONCEPTE		COBRAMENTS EN ESPÈCIE	INSOLVÈNCIES	PRESCRIPCIONS	ALTRES CAUSES	TOTAL DRETS CANCEL·LATS
CODI	DESCRIPCIÓ					
TOTAL		147.957,46	2.196.826,77	77.050,58		2.421.834,81

Operacions per Administració de Recursos per Compte d'Altres Ens Públics
Desenvolupament de la Gestió

DEVOLUCIONS D'INGRESSOS

EXERCICI 2021

CONCEPTE		PENDENTS DE PAGAMENT A 1 DE GENER	MODIFICACIONS SALDO INICIAL I ANUL·LACIONS	RECONEGUDES EN L'EXERCICI	TOTAL DEVOLUCIONS RECONEGUDES	PRESCRIPCIONS	PAGADES EN L'EXERCICI	PENDENTS DE PAGAMENT A 31 DE DESEMBRE
CODI	DESCRIPCIÓ							
4.00.001 0730401	AIGUA - CANON (ATC)			15.221,88	15.221,88		15.221,88	
4.00.004 0739210	RECÀRREC DEL PERIODE	376,63		2.744,64	3.121,27		1.966,36	1.154,91
4.00.008 0721002	IVA 16% COMPTADORS	0,16		66,97	67,13		66,81	0,32
4.00.009 0721003	IVA 7% SUBMINISTRAMENT	6,60		734,39	740,99		732,89	8,10
4.00.012 0730002	COMPTADORS	0,80		315,08	315,88		314,38	1,50
4.00.013 0730003	SUBMINISTRAMENT AIGUA	80,20		7.347,85	7.428,05		7.332,81	95,24
4.00.018 0734202	PP MENJADOR ESCOLAR			78,63	78,63		78,63	
4.00.021 0734902	P. Públic escombraries locals			16.443,30	16.443,30		16.443,30	
4.00.022 0733200	TAXA EMPRESES EXPLOTADORES	34,33		24.868,17	24.902,50		24.868,17	34,33
4.00.026 0736002	QUOTES DE CONSERVACIÓ			324,07	324,07		324,07	
4.00.028 0730005	REPERCUSSIÓ CANON AIGUA	54,23		14.641,06	14.695,29		14.635,64	59,65
4.00.029 0730006	REPERCUSSIÓ CÀNON ESPECÍFIC	13,59		295,10	308,69		308,69	
4.00.030 0721004	IVA REPERCUSSIÓ CÀNON	5,43		1.464,23	1.469,66		1.463,69	5,97
4.00.032 0721005	IVA REPERCUSSIÓ CÀNON ESPECÍFIC	1,36		29,52	30,88		30,88	
4.00.034 0733902	TX ESTACIONAMENT			8,15	8,15		8,15	

Operacions per Administració de Recursos per Compte d'Altres Ens Públics
Desenvolupament de la Gestió

DEVOLUCIONS D'INGRESSOS

EXERCICI 2021

CONCEPTE		PENDENTS DE PAGAMENT A 1 DE GENER	MODIFICACIONS SALDO INICIAL I ANUL·LACIONS	RECONEGUDES EN L'EXERCICI	TOTAL DEVOLUCIONS RECONEGUDES	PRESCRIPCIONS	PAGADES EN L'EXERCICI	PENDENTS DE PAGAMENT A 31 DE DESEMBRE
CODI	DESCRIPCIÓ							
4.00.035 0734300	PREU PÚBLIC PRESTACIÓ	124,00			124,00		124,00	
4.00.040 0734200	PP LLAR D'INFANTS			591,73	591,73		591,73	
4.00.050 0734203	PP MATRÍCULA LLAR D'INFANTS			20,22	20,22		20,22	
4.00.065 0732909	TAXA DE DESINSECTACIÓ	6,33		454,90	461,23		454,90	6,33
4.00.066 0734204	PREU PÚBLIC MATERIAL LLAR			11,46	11,46		11,46	
4.00.130 0728200	ICIO - IMPOST SOBRE	985,62		21.904,20	22.889,82		22.092,46	797,36
4.00.131 0731001	TX CEMENTIRI	39,17		160,00	199,17		160,00	39,17
4.00.132 0731002	TX ENTRADA VEHICLES I	927,96		13.440,65	14.368,61		13.580,07	788,54
4.00.133 0731003	TX SUBMINISTRAMENT			4,73	4,73		4,73	
4.00.134 0731004	TX L·LICÈNCIA I INSTRUMENTS	934,60		105,38	1.039,98		105,38	934,60
4.00.135 0731005	TX EXPEDICIÓ DOCUMENTS			71,90	71,90		71,90	
4.00.150 0711200	IBI RÚSTICA	1.020,17		20.400,30	21.420,47		21.104,01	316,46
4.00.151 0711201	IBI URBANA	59.011,51		970.345,98	1.029.357,49		973.848,22	55.509,27
4.00.152 0711300	IVTM	5.788,66		55.940,27	61.728,93	76,72	56.636,62	5.015,59
4.00.153 0711400	IIVTNU - PLUSVÁLUES	13.098,99		140.668,93	153.767,92		140.337,44	13.430,48

Operacions per Administració de Recursos per Compte d'Altres Ens Públics
Desenvolupament de la Gestió

DEVOLUCIONS D'INGRESSOS

EXERCICI 2021

CONCEPTE		PENDENTS DE PAGAMENT A 1 DE GENER	MODIFICACIONS SALDO INICIAL I ANUL·LACIONS	RECONEGUDES EN L'EXERCICI	TOTAL DEVOLUCIONS RECONEGUDES	PRESCRIPCIONS	PAGADES EN L'EXERCICI	PENDENTS DE PAGAMENT A 31 DE DESEMBRE
CODI	DESCRIPCIÓ							
4.00.154 0713000	IAE - QUOTA MUNICIPAL	1.359,87		370.097,50	371.457,37		367.301,98	4.155,39
4.00.155 0717201	IAE - RECÀRREC PROVINCIAL	338,42		174.614,69	174.953,11		173.751,51	1.201,60
4.00.156 0731000	TX ESCOMBRARIES	3.048,18		53.798,79	56.846,97		54.229,71	2.617,26
4.00.157 0731099	TAXES			270,34	270,34		270,34	
4.00.160 0739199	SANCIONS	540,00		97.051,81	97.591,81		97.091,81	500,00
4.00.216 0731006	TX CLAVEGUERAM	216,45		2.998,91	3.215,36		2.964,23	251,13
4.00.220 0731010	TX UTILITZACIÓ SÒL, SUBSÒL I VOL	1.602,22		5.482,22	7.084,44		6.407,22	677,22
4.00.222 0731012	TX TINENÇA ANIMALS	25,00		267,36	292,36		232,36	60,00
4.00.223 0731100	TX UTILITZACIÓ PRIVATIVA	1.027,04		11.301,62	12.328,66		11.783,38	545,28
4.00.225 0731102	TX CONTROL PUBLICITAT	31,50			31,50			31,50
4.00.226 0734000	PREU PÚBLIC PRESTACIÓ DE	3,18			3,18			3,18
4.00.229 0739100	MULTES TRÀNSIT	24.448,67		128.604,61	153.053,28	620,05	122.717,19	29.716,04
4.00.235 0739107	SANCIONS L·LICÈNCIA			600,00	600,00		600,00	
4.00.236 0739300	INTERESSOS DE DEMORA	1.770,83		47.380,16	49.150,99	5,67	47.172,33	1.972,99
4.00.237 0739900	COSTES	3.695,31		5.128,79	8.824,10	71,54	5.882,08	2.870,48

Operacions per Administració de Recursos per Compte d'Altres Ens Públics
Desenvolupament de la Gestió

DEVOLUCIONS D'INGRESSOS

EXERCICI 2021

CONCEPTE		PENDENTS DE PAGAMENT A 1 DE GENER	MODIFICACIONS SALDO INICIAL I ANUL·LACIONS	RECONEGUDES EN L'EXERCICI	TOTAL DEVOLUCIONS RECONEGUDES	PRESCRIPCIONS	PAGADES EN L'EXERCICI	PENDENTS DE PAGAMENT A 31 DE DESEMBRE
CODI	DESCRIPCIÓ							
4.00.238 0739200	RECÀRREC DE CONSTRENYIMENT	8.262,46		39.729,98	47.992,44	197,06	38.479,49	9.315,89
4.00.239 0736000	C. ESPECIALS EXECUCIÓ OBRES			551,47	551,47		551,47	
4.00.241 0739902	RECÀRREC EXTEMPORANEITA	9,32		374,80	384,12		374,80	9,32
4.00.243 0755900	CÀNONS I APROFITAMENTS	5.002,57			5.002,57		5.002,57	
4.00.245 0739901	COSTES DE L'AJUNTAMENT			60,33	60,33		60,33	
4.00.259 0731106	TAXA SERVEIS DE RESIDÈNCIA	359,84		57,85	417,69		417,69	
4.00.500 DEVHIS	INTERESSOS DE DEVOLUCIÓ DE	6.623,00	1,18	113.857,35	120.481,53		114.220,80	6.260,73
4.00.600 20500	EXPEDIENTS DE DEVOLUCIÓ	8.232,47	-4,48		8.227,99		2.640,49	5.587,50
4.00.601 20501	ALTRES CREDITORS NO	2.397,27		1.318,84	3.716,11		3.505,56	210,55
4.00.602 20503	REINTEGRAMENT DE DEVOLUCIONS	458,74			458,74			458,74
4.00.604 20504	SOBRANTS DE SUBHASTES I	28.666,59			28.666,59			28.666,59
TOTAL		180.629,27	-3,30	2.362.251,11	2.542.877,08	971,04	2.368.596,83	173.309,21

ESTAT D'EVOLUCIÓ I SITUACIÓ DELS RECURSOS ADMINISTRATS PER COMPTE D'ALTRES ENS PÚBLICS.

I. DESENVOLUPAMENT DEL PROCÉS DE GESTIÓ DELS RECURSOS

EXERCICI

2021

CONCEPTE		DRETS PENDENTS DE COBRAMENT A 1 DE GENER	MODIFICACIONS SALDO INICIAL	DRETS RECONEGUTS	DRETS ANUL·LATS	DRETS CANCEL·LATS	RECAPTACIÓ NETA	DRETS PENDENTS DE COBRAMENT A 31 DE
CODI	DESCRIPCIÓ							
4.00.001 0730401	AIGUA - CANON (ATC)	7.811,56			20.178,17		-14.632,37	2.265,76
4.00.002 0733400	TAXA PER OBERTURA DE CALES, RASES I ALTRES SIMILARS			1.270,51			1.270,51	
4.00.003 0721008	IVA PREUS PÚBLICS	1.039,29		6.143,58			6.340,86	842,01
4.00.004 0739210	RECÀRREC DEL PERIODE EXECUTIU	8.471,35		134.059,36	1.966,36		133.632,69	6.931,66
4.00.005 0721006	IVA REGULARITZACIÓ QUOTA SERVEI	34,36		1.059,59	71,98		949,38	72,59
4.00.006 0721000	IVA 7% CÀNON ESPECÍFIC DE L'AIGUA	6,34						6,34
4.00.007 0721001	IVA 7% CÀNON AIGUA GENERAL	61,32				33,73		27,59
4.00.008 0721002	IVA 16% COMPTADORS	3.138,40	4,57	16.835,59	330,49	69,18	15.806,66	3.772,23
4.00.009 0721003	IVA 7% SUBMINISTRAMENT AIGUA	19.750,73	53,13	50.237,57	2.708,78	209,72	49.353,42	17.769,51
4.00.010 0730000	CÀNON ESPECÍFIC AIGUA	97,42						97,42
4.00.011 0730001	CÀNON AIGUA GENERAL	403,71						403,71
4.00.012 0730002	COMPTADORS	25.481,66	21,58	80.220,45	1.614,99	332,98	75.426,53	28.349,19
4.00.013 0730003	SUBMINISTRAMENT AIGUA	203.665,79	531,47	509.228,24	27.481,15	2.208,72	501.982,29	181.753,34
4.00.015 0739400	PRESTACIÓ PERSONAL	2.482,33			21,51	172,08		2.288,74
4.00.017 0731014	TAXA RECOLLIDA I MANTENIMENT ANIMALS	43,50		187,20				230,70
4.00.018 0734202	PP MENJADOR ESCOLAR	12.430,52		171.003,44	78,63		167.401,85	15.953,48

ESTAT D'EVOLUCIÓ I SITUACIÓ DELS RECURSOS ADMINISTRATS PER COMPTE D'ALTRES ENS PÚBLICS.

I. DESENVOLUPAMENT DEL PROCÉS DE GESTIÓ DELS RECURSOS

EXERCICI

2021

CONCEPTE		DRETS PENDENTS DE COBRAMENT A 1 DE GENER	MODIFICACIONS SALDO INICIAL	DRETS RECONEGUTS	DRETS ANUL·LATS	DRETS CANCEL·LATS	RECAPTACIÓ NETA	DRETS PENDENTS DE COBRAMENT A 31 DE
CODI	DESCRIPCIÓ							
4.00.019 0734201	ACTIVITATS EXTRAESCOLARS	1.050,00		401,00	80,79		262,51	1.107,70
4.00.020 0734901	DESRAITZACIÓ I DESINSECTITZACIÓ	400,73					18,35	382,38
4.00.021 0734902	P. Públic escombraries locals comercials i industrials	151.365,07		574.014,25	28.615,21	639,60	510.673,62	185.450,89
4.00.022 0733200	TAXA EMPRESSES EXPLOTADORES SERVEIS DE SUBMINISTRES	3.500,67		4.056.477,41	24.868,17		4.031.609,24	3.500,67
4.00.024 0730301	TAXA PRESTACIÓ SERVEIS DEPURADORA INDUSTRIAL	14.395,60		1.375,80				15.771,40
4.00.025 0734950	TAXA L·LICÈNCIA TAXI	406,16		4.203,59			3.506,67	1.103,08
4.00.026 0736002	QUOTES DE CONSERVACIÓ URBANITZACIÓ	292.594,25		121.562,99	6.702,54	11.707,68	38.288,24	357.458,78
4.00.027 0730101	TAXA CANALERES	91,52		280,00			267,95	103,57
4.00.028 0730005	REPERCUSSIÓ CANON AIGUA	270.353,73	1.821,45	648.330,46	52.898,94	2.931,54	596.238,99	268.436,17
4.00.029 0730006	REPERCUSSIÓ CÀNON ESPECÍFIC AIGUA	20.821,00	11,67	55.928,13	1.917,10	62,57	53.681,01	21.100,12
4.00.030 0721004	IVA REPERCUSSIÓ CÀNON	27.127,00	182,16	64.628,32	5.269,00	288,63	59.624,99	26.754,86
4.00.031 0732901	CONCESSIONS PLATGES - ATRACAMENTS EMBARCACIONS	4.281,71					161,60	4.120,11
4.00.032 0721005	IVA REPERCUSSIÓ CÀNON ESPECÍFIC	2.011,87	1,17	5.568,34	191,74	6,28	5.375,35	2.008,01

ESTAT D'EVOLUCIÓ I SITUACIÓ DELS RECURSOS ADMINISTRATS PER COMPTE D'ALTRES ENS PÚBLICS.

I. DESENVOLUPAMENT DEL PROCÉS DE GESTIÓ DELS RECURSOS

EXERCICI

2021

CONCEPTE		DRETS PENDENTS DE COBRAMENT A 1 DE GENER	MODIFICACIONS SALDO INICIAL	DRETS RECONEGUTS	DRETS ANUL·LATS	DRETS CANCEL·LATS	RECAPTACIÓ NETA	DRETS PENDENTS DE COBRAMENT A 31 DE
CODI	DESCRIPCIÓ							
4.00.034 0733902	TX ESTACIONAMENT VEHICLES (APARCAMENT RESERVAT)	769,48		1.533,51	8,15		265,59	2.029,25
4.00.035 0734300	PREU PÚBLIC PRESTACIÓ SERVEIS ESPORTIUS	4.233,88		1.149,25	124,00		1.213,74	4.045,39
4.00.037 0733901	PREU PÚBLIC PUBLICITAT	3.005,60		33.114,76			33.478,29	2.642,07
4.00.040 0734200	PP LLAR D'INFANTS	27.512,36		400.553,91	726,73		395.719,26	31.620,28
4.00.041 0739908	COSTES JUDICIALS	17.104,36		26.495,94	17.391,13		3.689,38	22.519,79
4.00.042 0731300	TAXA DE DANSA	1.198,73		669,62		58,08	742,90	1.067,37
4.00.044 0730100	TD CONNEXIÓ XARXA CLAVEGUERAM	42,05		80,73			89,08	33,70
4.00.045 0739108	MULTES COERCITIVES ACTIVITATS	8.023,27		210,02			404,32	7.828,97
4.00.046 0739109	MULTES COERCITIVES URBANISME	18.109,82		1.800,00			6.022,37	13.887,45
4.00.047 0739110	MULTES COERCITIVES SANITAT	3.764,15		300,00			770,60	3.293,55
4.00.048 0739111	SANCIONS SANITAT	55.501,38		14.520,25			3.831,90	66.189,73
4.00.049 0734410	PP CELEBRACIÓ DE FESTES	117,00				42,00		75,00
4.00.050 0734203	PP MATRÍCULA LLAR D'INFANTS	400,45		27.702,30	20,22		27.405,83	676,70
4.00.052 0734411	PP ESCOLA DE TEATRE	427,00					55,00	372,00
4.00.053 0734412	PP ESCOLA DE MÚSICA	16.930,55		99.215,03		396,01	98.978,16	16.771,41



ESTAT D'EVOLUCIÓ I SITUACIÓ DELS RECURSOS ADMINISTRATS PER COMPTE D'ALTRES ENS PÚBLICS.

I. DESENVOLUPAMENT DEL PROCÉS DE GESTIÓ DELS RECURSOS

EXERCICI

2021

CONCEPTE		DRETS PENDENTS DE COBRAMENT A 1 DE GENER	MODIFICACIONS SALDO INICIAL	DRETS RECONEGUTS	DRETS ANUL·LATS	DRETS CANCEL·LATS	RECAPTACIÓ NETA	DRETS PENDENTS DE COBRAMENT A 31 DE
CODI	DESCRIPCIÓ							
4.00.054 0732904	TX SERVEIS D'INSPECCIÓ, CONTROL I GESTIÓ ACTIVITATS DIVERSES	188,58						188,58
4.00.055 0734413	PP MATRICULA ESCOLA DE MUSICA	976,29		402,30			335,38	1.043,21
4.00.057 0739190	SANCIONS D'ORDENANCES MUNICIPALS	2.250,00		43.113,34				45.363,34
4.00.058 0739191	ALTRES SANCIONS			14.407,65	300,00		798,00	13.309,65
4.00.060 0739903	INGRESSOS PER INCOMPLIMENT DE CONTRACTES	17.355,73						17.355,73
4.00.062 0739192	SANCIONS ADMINISTRATIVES (DEUTE NO TRIBUTARI)	5.567,67			5.437,05		130,62	
4.00.063 0732907	TAXA DE TURISME	3.858,95					45,51	3.813,44
4.00.064 0732908	TAXA DE NETEJA DE SOLARS	847,68		496,50			666,30	677,88
4.00.065 0732909	TAXA DE DESINSECTACIÓ	10.424,41		48.201,60	677,21		45.041,53	12.907,27
4.00.066 0734204	PREU PÚBLIC MATERIAL LLAR D'INFANTS	319,29		6.422,00	11,46		6.354,01	375,82
4.00.067 0734205	PREU PÚBLIC CASALS I TALLERS	2.774,90		3.340,00			2.374,05	3.740,85
4.00.069 0739911	REINTEGRAMENT PAGAMENT INGR. INDEGUTS	5.140,00						5.140,00
4.00.071 0738900	REINTEGRAMENT DE SUBVENCIONS	15.993,15		750,00			750,00	15.993,15
4.00.073 0746000	APORTACIONS DELS ENS CONSORCIATS	10.815,48		343.811,24			349.217,77	5.408,95

ESTAT D'EVOLUCIÓ I SITUACIÓ DELS RECURSOS ADMINISTRATS PER COMPTE D'ALTRES ENS PÚBLICS.

I. DESENVOLUPAMENT DEL PROCÉS DE GESTIÓ DELS RECURSOS

EXERCICI

2021

CONCEPTE		DRETS PENDENTS DE COBRAMENT A 1 DE GENER	MODIFICACIONS SALDO INICIAL	DRETS RECONEGUTS	DRETS ANUL·LATS	DRETS CANCEL·LATS	RECAPTACIÓ NETA	DRETS PENDENTS DE COBRAMENT A 31 DE
CODI	DESCRIPCIÓ							
4.00.074 0738902	REINTEGRAMENTS (DEUTE NO TRIBUTARI)	2.102,40			2.102,40			
4.00.075 0739918	ALTRES INGRESSOS NO TRIBUTARIS	2.413,05			2.413,05			
4.00.076 0729100	IMPOST SOBRE DESPESES SUMPTUÀRIES	208,97		521,68			293,29	437,36
4.00.077 0730300	TAXA SERVEI TRACTAMENT FORM	5.518,66		12.054,62			15.174,25	2.399,03
4.00.078 0733903	TAXA SERVEI MUNICIPAL TELEDISTRIBUCIO	5.492,73		11.817,20	152,70		9.129,40	8.027,83
4.00.080 0734206	PP ESCOLA D'ART	944,78		15.643,80			15.667,80	920,78
4.00.081 0734207	PP CURSOS DIVERSOS	2.638,59		19.037,11	63,00	150,00	19.165,47	2.297,23
4.00.098 0739905	ALTRES INGRESSOS	621.762,49	-559,91	41.054,39	700,00		30.443,31	631.113,66
4.00.130 0728200	ICIO - IMPOST SOBRE CONSTRUCCIONS I INSTAL·LACIONS I OBRES	2.142.285,77		973.749,71	110.251,10	50.881,65	579.637,96	2.375.264,77
4.00.131 0731001	TX CEMENTIRI	136.912,47	318,53	487.385,45	17.667,75	3.735,61	444.513,46	158.699,63
4.00.132 0731002	TX ENTRADA VEHICLES I RESERVA GUAL	319.647,99	62,00	828.672,13	27.703,79	14.161,71	792.185,17	314.331,45
4.00.133 0731003	TX SUBMINISTRAMENT AIGUA	34.260,32		743,62	5.201,72	802,04	2.409,95	26.590,23
4.00.134 0731004	TX L·LICÈNCIA I INSTRUMENTS URBANÍSTICS	46.242,08		58.517,23	2.554,51	2.568,58	54.017,09	45.619,13
4.00.135 0731005	TX EXPEDICIÓ DOCUMENTS ADMINISTRATIUS	15.272,05		7.266,13	86,90	1.177,09	7.534,57	13.739,62

ESTAT D'EVOLUCIÓ I SITUACIÓ DELS RECURSOS ADMINISTRATS PER COMPTE D'ALTRES ENS PÚBLICS.

I. DESENVOLUPAMENT DEL PROCÉS DE GESTIÓ DELS RECURSOS

EXERCICI

2021

CONCEPTE		DRETS PENDENTS DE COBRAMENT A 1 DE GENER	MODIFICACIONS SALDO INICIAL	DRETS RECONEGUTS	DRETS ANUL·LATS	DRETS CANCEL·LATS	RECAPTACIÓ NETA	DRETS PENDENTS DE COBRAMENT A 31 DE
CODI	DESCRIPCIÓ							
4.00.136 0729600	IMPOST TRANSMISSIONS PATRIMONIALS I ACTES JURÍDICS DOC.	30.896,19			22.248,80		3.756,63	4.890,76
4.00.138 0729601	OPERACIONS SOCIETÀRIES	992,33			992,33			
4.00.140 0711000	IMPOST DE SUCCESIONS I DONACIONS	87.739,57			5.910,35		14.644,08	67.185,14
4.00.150 0711200	IBI RÚSTICA	496.876,27	225,90	1.970.416,98	47.229,61	4.838,21	1.930.618,94	484.832,39
4.00.151 0711201	IBI URBANA	24.889.118,04	5.277,18	58.584.211,32	1.683.129,25	241.735,24	56.912.838,56	24.640.903,49
4.00.152 0711300	IVTM	10.466.948,13	12.628,85	11.209.274,02	202.215,23	461.996,74	9.654.717,51	11.369.921,52
4.00.153 0711400	IIVTNU - PLUSVÀLUES	9.055.020,80	3.787,01	5.387.963,50	450.166,34	480.000,51	4.732.879,25	8.783.725,21
4.00.154 0713000	IAE - QUOTA MUNICIPAL	2.305.053,31	39,59	6.688.116,93	399.597,72	49.405,94	6.101.840,45	2.442.365,72
4.00.155 0717201	IAE - RECÀRREC PROVINCIAL	438.928,22	11,88	1.228.508,99	181.060,87	12.309,95	1.061.784,38	412.293,89
4.00.156 0731000	TX ESCOMBRARIES	5.599.670,64	6.267,98	10.379.709,95	312.299,79	257.626,23	9.747.819,73	5.667.902,82
4.00.157 0731099	TAXES	291.338,81		109.237,25	18.390,97	12.144,47	100.691,28	269.349,34
4.00.158 0736001	QUOTES URBANITZACIÓ	2.722.985,93		45.812,65	113.575,51	19.684,69	53.479,96	2.582.058,42
4.00.159 0739103	SANCIONS DISCIPLINA URBANÍSTICA	65.113,71		10.525,00	2.053,13	1.100,00	12.703,35	59.782,23
4.00.160 0739199	SANCIONS	2.791.271,00	-4.771,96	1.655.862,85	634.132,26	204.542,86	965.351,22	2.638.335,55
4.00.161 0739198	SANCIONS ADMINISTRATIVES	32.327,31		13.320,00			3.741,42	41.905,89
4.00.162 0732910	TX PREVENCIÓ INCENDIS	581,46		85.615,19	26.208,39		41.110,16	18.878,10

ESTAT D'EVOLUCIÓ I SITUACIÓ DELS RECURSOS ADMINISTRATS PER COMPTE D'ALTRES ENS PÚBLICS.

I. DESENVOLUPAMENT DEL PROCÉS DE GESTIÓ DELS RECURSOS

EXERCICI

2021

CONCEPTE		DRETS PENDENTS DE COBRAMENT A 1 DE GENER	MODIFICACIONS SALDO INICIAL	DRETS RECONEGUTS	DRETS ANUL·LATS	DRETS CANCEL·LATS	RECAPTACIÓ NETA	DRETS PENDENTS DE COBRAMENT A 31 DE
CODI	DESCRIPCIÓ							
4.00.216 0731006	TX CLAVEGUERAM	342.718,94	603,20	1.037.093,52	14.796,43	14.544,19	998.299,10	352.775,94
4.00.217 0731007	TX IMMOBILITZACIÓ, RETIRADA I DIPÒSIT VEHICLES VIA PÚBLICA	35.258,97		3.851,74			4.071,01	35.039,70
4.00.218 0731008	TX UTILITZACIÓ INSTAL·LACIONS I DEPENDÈNCIES MUNICIPALS	5.592,03		5.255,78			5.230,70	5.617,11
4.00.219 0731009	TX LLAR INFANTS	66.547,56		10.030,25	704,80	2.591,95	11.268,45	62.012,61
4.00.220 0731010	TX UTILITZACIÓ SÒL, SUBSÒL I VOL DOMINI PÚBLIC	792.824,49	2.274,30	303.466,92	24.571,43	48.725,88	246.151,51	779.116,89
4.00.221 0731011	TX EXECUCIÓ SUBSIDIÀRIA	12.559,58				55,80	1.771,45	10.732,33
4.00.222 0731012	TX TINENÇA ANIMALS	24.500,39		28.714,25	489,34	881,78	25.966,84	25.876,68
4.00.223 0731100	TX UTLITZACIÓ PRIVATIVA APROFITAMENT ESPECIAL DOMINI PÚBLIC	186.975,23		633.900,09	27.490,65	9.263,23	621.752,32	162.369,12
4.00.224 0731101	TX LLICÈNCIA OBERTURA ESTABLIMENTS I ACTIVITATS	83.569,98		64.580,93	842,38	2.261,15	37.811,95	107.235,43
4.00.225 0731102	TX CONTROL PUBLICITAT DINÀMICA	3.969,29		661,50	31,50		400,02	4.199,27
4.00.226 0734000	PREU PÚBLIC PRESTACIÓ DE SERVEIS	47.887,05		33.944,14	10.518,00	408,50	18.762,20	52.142,49
4.00.227 0735000	PREU PÚBLIC UTILITZACIÓ PRIVATIVA DOMINI PÚBLIC	17.970,49				3.620,81	338,68	14.011,00

ESTAT D'EVOLUCIÓ I SITUACIÓ DELS RECURSOS ADMINISTRATS PER COMPTE D'ALTRES ENS PÚBLICS.

I. DESENVOLUPAMENT DEL PROCÉS DE GESTIÓ DELS RECURSOS

EXERCICI

2021

CONCEPTE		DRETS PENDENTS DE COBRAMENT A 1 DE GENER	MODIFICACIONS SALDO INICIAL	DRETS RECONEGUTS	DRETS ANUL·LATS	DRETS CANCEL·LATS	RECAPTACIÓ NETA	DRETS PENDENTS DE COBRAMENT A 31 DE
CODI	DESCRIPCIÓ							
4.00.228 0736100	C. ESPECIALS ESTABLIMENT O AMPLIACIÓ SERVEIS	16.977,01		18.052,19	3.749,36		5.711,82	25.568,02
4.00.229 0739100	MULTES TRÀNSIT	19.803.449,94	1.777,06	13.830.056,10	1.325.726,52	476.374,55	8.981.200,42	22.851.981,61
4.00.230 0739101	MULTES COERCITIVES	42.077,29		3.401,00		908,26	2.462,96	42.107,07
4.00.231 0739102	SANCIONS ACCIÓ SOCIAL	4.479,65					225,00	4.254,65
4.00.232 0739104	SANCIONS ORDENANÇA CONVIVÈNCIA	4.725,90		5.600,00			1.093,87	9.232,03
4.00.233 0739105	SANCIONS MERCAT	1.019,50						1.019,50
4.00.234 0739106	SANCIONS TINENÇA ANIMALS	6.592,00		901,00			200,00	7.293,00
4.00.235 0739107	SANCIONS L·LICÈNCIA ACTIVITAT AMBIENTAL	72.904,01		4.500,00	600,00	551,00	4.487,45	71.765,56
4.00.236 0739300	INTERESSOS DE DEMORA	240.733,24	3,03	1.080.251,74	59.905,48	899,37	1.031.532,79	228.650,37
4.00.237 0739900	COSTES			462.235,46	5.882,08		456.353,38	
4.00.238 0739200	RECÀRREC DE CONSTRENYIMENT	694,79		2.657.747,78	38.479,49		2.619.280,41	682,67
4.00.239 0736000	C. ESPECIALS EXECUCIÓ OBRES	187.799,07	551,47	47.221,30	551,48	7.628,05	53.931,71	173.460,60
4.00.240 0731013	TX PODA	5.166,15		8.925,00			9.630,00	4.461,15
4.00.241 0739902	RECÀRREC EXTEMPORANEITAT IAE recàrrec provincial	83.018,09	82,47	55.098,45	1.203,22	4.453,29	38.035,33	94.507,17
4.00.243 0755900	CÀNONS I APROFITAMENTS ESPECIALS	65.509,14		153.357,45	5.002,57		156.860,79	57.003,23
4.00.244 0739906	EXECUCIONS SUBSIDIÀRIES	277.235,57		31.710,86	106.861,65	10.646,68	18.695,14	172.742,96

ESTAT D'EVOLUCIÓ I SITUACIÓ DELS RECURSOS ADMINISTRATS PER COMPTE D'ALTRES ENS PÚBLICS.

I. DESENVOLUPAMENT DEL PROCÉS DE GESTIÓ DELS RECURSOS

EXERCICI

2021

CONCEPTE		DRETS PENDENTS DE COBRAMENT A 1 DE GENER	MODIFICACIONS SALDO INICIAL	DRETS RECONEGUTS	DRETS ANUL·LATS	DRETS CANCEL·LATS	RECAPTACIÓ NETA	DRETS PENDENTS DE COBRAMENT A 31 DE
CODI	DESCRIPCIÓ							
4.00.245 0739901	COSTES DE L'AJUNTAMENT			5.376,50	60,33		5.316,17	
4.00.246 0732903	TAXA L·LICÈNCIA AMBIENTAL I CONTROL DE L·LICÈNCIES	583,90		250,00				833,90
4.00.247 0739919	RECÀRREC EXTEMP. IAE Quota municipal			31.367,26			31.367,26	
4.00.250 0739907	IVA	13.160,86		5.910,81			1.182,70	17.888,97
4.00.252 0739909	DERIVACIÓ DEUTE RESPONSABILITAT	2.754,14					60,90	2.693,24
4.00.255 0739912	CONVENIS URBANÍSTICS I INCOMPLIMENTS	981.927,42						981.927,42
4.00.259 0731106	TAXA SERVEIS DE RESIDÈNCIA GERIÀTRICA	13.560,34			417,69		208,52	12.934,13
4.00.261 0734500	TX SERVEI TRANSPORT ADAPTAT	1.592,02		476,25				2.068,27
4.00.274 0739917	SSTT EMPRESA I OCUPACIÓ GIRONA (DEUTE NO TRIBUTARI)	6.828,89			6.531,95		296,94	
4.00.500 DEVHIS	INTERESSOS DE DEVOLUCIÓ DE L'HISTORIC				114.220,80		-114.220,80	
4.00.600 20500	EXPEDIENTS DE DEVOLUCIÓ D'INGRESSOS			285.426,27	2.640,49		282.785,78	
4.00.601 20501	ALTRES CREDITORS NO PRESSUPOSTARIS			107.142,05	3.505,56		103.636,49	
4.00.602 20503	REINTEGRAMENT DE DEVOLUCIONS			63.473,17			63.473,17	
TOTAL		87.370.696,79	31.205,78	128.376.323,23	6.222.582,17	2.421.834,81	116.249.401,00	90.884.407,82



Operacions per Administració de Recursos per Compte d'Altres Ens Públics
Desenvolupament de la Gestió

CONCEPTE		ANUL·LACIÓ DE LIQUIDACIONS	DEVOLUCIÓ D'INGRESSOS	TOTAL DRETS ANUL·LATS
CODI	DESCRIPCIÓ			
4.00.001	AIGUA - CANON (ATC)	4.956,29	15.221,88	20.178,17
4.00.004	RECÀRREC DEL PERIODE EXECUTIU		1.966,36	1.966,36
4.00.005	IVA REGULARITZACIÓ QUOTA SERVEI	71,98		71,98
4.00.008	IVA 16% COMPTADORS	263,68	66,81	330,49
4.00.009	IVA 7% SUBMINISTRAMENT AIGUA	1.975,89	732,89	2.708,78
4.00.012	COMPTADORS	1.300,61	314,38	1.614,99
4.00.013	SUBMINISTRAMENT AIGUA	20.148,34	7.332,81	27.481,15
4.00.015	PRESTACIÓ PERSONAL	21,51		21,51
4.00.018	PP MENJADOR ESCOLAR		78,63	78,63
4.00.019	ACTIVITATS EXTRAESCOLARS	80,79		80,79
4.00.021	P. Públic escombraries locals comercials i industrials	12.171,91	16.443,30	28.615,21
4.00.022	TAXA EMPRESES EXPLOTADORES SERVEIS DE SUBMINISTRES		24.868,17	24.868,17
4.00.026	QUOTES DE CONSERVACIÓ URBANITZACIÓ	6.378,47	324,07	6.702,54
4.00.028	REPERCUSSIÓ CANON AIGUA	38.263,30	14.635,64	52.898,94
4.00.029	REPERCUSSIÓ CÀNON ESPECÍFIC AIGUA	1.608,41	308,69	1.917,10
4.00.030	IVA REPERCUSSIÓ CÀNON	3.805,31	1.463,69	5.269,00
4.00.032	IVA REPERCUSSIÓ CÀNON ESPECÍFIC	160,86	30,88	191,74
4.00.034	TX ESTACIONAMENT VEHICLES (APARCAMENT RESERVAT)		8,15	8,15
4.00.035	PREU PÚBLIC PRESTACIÓ SERVEIS ESPORTIUS		124,00	124,00
4.00.040	PP LLAR D'INFANTS	135,00	591,73	726,73
4.00.041	COSTES JUDICIALS	17.391,13		17.391,13
4.00.050	PP MATRÍCULA LLAR D'INFANTS		20,22	20,22
4.00.058	ALTRES SANCIONS	300,00		300,00
4.00.062	SANCIONS ADMINISTRATIVES (DEUTE NO TRIBUTARI)	5.437,05		5.437,05
4.00.065	TAXA DE DESINSECTACIÓ	222,31	454,90	677,21
4.00.066	PREU PÚBLIC MATERIAL LLAR D'INFANTS		11,46	11,46



Operacions per Administració de Recursos per Compte d'Altres Ens Públics
Desenvolupament de la Gestió

CONCEPTE		ANUL·LACIÓ DE LIQUIDACIONS	DEVOLUCIÓ D'INGRESSOS	TOTAL DRETS ANUL-LATS
CODI	DESCRIPCIÓ			
4.00.074	REINTEGRAMENTS (DEUTE NO TRIBUTARI)	2.102,40		2.102,40
4.00.075	ALTRES INGRESSOS NO TRIBUTARIS	2.413,05		2.413,05
4.00.078	TAXA SERVEI MUNICIPAL TELEDISTRIBUCIO	152,70		152,70
4.00.081	PP CURSOS DIVERSOS	63,00		63,00
4.00.098	ALTRES INGRESSOS	700,00		700,00
4.00.130	ICIO - IMPOST SOBRE CONSTRUCCIONS INSTAL·LACIONS I OBRES	88.158,64	22.092,46	110.251,10
4.00.131	TX CEMENTIRI	17.507,75	160,00	17.667,75
4.00.132	TX ENTRADA VEHICLES I RESERVA GUAL	14.123,72	13.580,07	27.703,79
4.00.133	TX SUBMINISTRAMENT AIGUA	5.196,99	4,73	5.201,72
4.00.134	TX LLICÈNCIA I INSTRUMENTS URBANÍSTICS	2.449,13	105,38	2.554,51
4.00.135	TX EXPEDICIÓ DOCUMENTS ADMINISTRATIUS	15,00	71,90	86,90
4.00.136	IMPOST TRANSMISSIONS PATRIMONIALS I ACTES JURÍDICS DOC.	22.248,80		22.248,80
4.00.138	OPERACIONS SOCIETÀRIES	992,33		992,33
4.00.140	IMPOST DE SUCCESSIONS I DONACIONS	5.910,35		5.910,35
4.00.150	IBI RÚSTICA	26.125,60	21.104,01	47.229,61
4.00.151	IBI URBANA	709.281,03	973.848,22	1.683.129,25
4.00.152	IVTM	145.578,61	56.636,62	202.215,23
4.00.153	IIVTNU - PLUSVÀLUES	309.828,90	140.337,44	450.166,34
4.00.154	IAE - QUOTA MUNICIPAL	32.295,74	367.301,98	399.597,72
4.00.155	IAE - RECÀRREC PROVINCIAL	7.309,36	173.751,51	181.060,87
4.00.156	TX ESCOMBRARIES	258.070,08	54.229,71	312.299,79
4.00.157	TAXES	18.120,63	270,34	18.390,97
4.00.158	QUOTES URBANITZACIÓ	113.575,51		113.575,51
4.00.159	SANCIONS DISCIPLINA URBANÍSTICA	2.053,13		2.053,13
4.00.160	SANCIONS	537.040,45	97.091,81	634.132,26
4.00.162	TX PREVENCIÓ INCENDIS	26.208,39		26.208,39



Operacions per Administració de Recursos per Compte d'Altres Ens Públics
Desenvolupament de la Gestió

CONCEPTE		ANUL·LACIÓ DE LIQUIDACIONS	DEVOLUCIÓ D'INGRESSOS	TOTAL DRETS ANUL-LATS
CODI	DESCRIPCIÓ			
4.00.216	TX CLAVEGUERAM	11.832,20	2.964,23	14.796,43
4.00.219	TX LLAR INFANTS	704,80		704,80
4.00.220	TX UTILITZACIÓ SÒL, SUBSÒL I VOL DOMINI PÚBLIC	18.164,21	6.407,22	24.571,43
4.00.222	TX TINENÇA ANIMALS	256,98	232,36	489,34
4.00.223	TX UTILITZACIÓ PRIVATIVA APROFITAMENT ESPECIAL DOMINI PÚBLIC	15.707,27	11.783,38	27.490,65
4.00.224	TX L·LICÈNCIA OBERTURA ESTABLIMENTS I ACTIVITATS	842,38		842,38
4.00.225	TX CONTROL PUBLICITAT DINÀMICA	31,50		31,50
4.00.226	PREU PÚBLIC PRESTACIÓ DE SERVEIS	10.518,00		10.518,00
4.00.228	C. ESPECIALS ESTABLIMENT O AMPLIACIÓ SERVEIS	3.749,36		3.749,36
4.00.229	MULTES TRÀNSIT	1.203.009,33	122.717,19	1.325.726,52
4.00.235	SANCIONS L·LICÈNCIA ACTIVITAT AMBIENTAL		600,00	600,00
4.00.236	INTERESSOS DE DEMORA	12.733,15	47.172,33	59.905,48
4.00.237	COSTES		5.882,08	5.882,08
4.00.238	RECÀRREC DE CONSTRENYIMENT		38.479,49	38.479,49
4.00.239	C. ESPECIALS EXECUCIÓ OBRES	0,01	551,47	551,48
4.00.241	RECÀRREC EXTEMPORANEITAT IAE recàrrec provincial	828,42	374,80	1.203,22
4.00.243	CÀNONS I APROFITAMENTS ESPECIALS		5.002,57	5.002,57
4.00.244	EXECUCIONS SUBSIDIÀRIES	106.861,65		106.861,65
4.00.245	COSTES DE L'AJUNTAMENT		60,33	60,33
4.00.259	TAXA SERVEIS DE RESIDÈNCIA GERIÀTRICA		417,69	417,69
4.00.274	SSTT EMPRESA I OCUPACIÓ GIRONA (DEUTE NO TRIBUTARI)	6.531,95		6.531,95
4.00.500	INTERESSOS DE DEVOLUCIÓ DE L'HISTORIC		114.220,80	114.220,80
4.00.600	EXPEDIENTS DE DEVOLUCIÓ D'INGRESSOS		2.640,49	2.640,49
4.00.601	ALTRES CREDITORS NO PRESSUPOSTARIS		3.505,56	3.505,56



XALOC

Xarxa Local de Municipis
de la **Diputació de Girona**
DRETS ANUL·LATS

Operacions per Administració de Recursos per Compte d'Altres Ens Públics
Desenvolupament de la Gestió

Data obtenció 16/03/2022

Pàg. 4

EXERCICI: 2021

CONCEPTE		ANUL·LACIÓ DE LIQUIDACIONS	DEVOLUCIÓ D'INGRESSOS	TOTAL DRETS ANUL·LATS
CODI	DESCRIPCIÓ			
TOTAL		3.853.985,34	2.368.596,83	6.222.582,17



ESTAT DE DEUTORS NO PRESSUPOSTARIS

EXERCICI: 2021

DEUTORS

COMPTE	CONCEPTE		SALDO 1 DE GENER	MODIFICACIONS SALDO INICIAL	CÀRRECS REALITZATS EN EXERCICI	TOTAL DEUTORS	ABONAMENTS REALITZATS EN EXERCICI	DEUTORS PENDENTS DE COBRAMENT A 31 DE
	CODI	DESCRIPCIÓ						
4400	10042	DEUTORS PER IVA	635,50		492,40	1.127,90	599,64	528,26
TOTAL COMPT			635,50		492,40	1.127,90	599,64	528,26
4429	10901	COMPENSACIONS PENDENTS DESCOMPTE	65.768,97			65.768,97		65.768,97
TOTAL COMPT			65.768,97			65.768,97		65.768,97
4490	10043	ALTRES DEUTORS NO PRESSUPOSTARIS	0,36			0,36		0,36
4490	10044	PUBLICACIONS EN DIARIS OFICIALS - CONTRACTACIÓ	270,00			270,00		270,00
4490	10048	ROE - RECAPTACIÓ ANTERIOR A LA DELEGACIÓ	16.067,30			16.067,30	16.067,30	
4490	10051	ASSISTÈNCIA SANITÀRIA DEL PERSONAL	1.476,41			1.476,41		1.476,41
4490	10052	ASSISTÈNCIA MÈDICA DEL PERSONAL_17	3.112,23			3.112,23		3.112,23
4490	10056	AEAT - PAGAMENTS EN EXCÉS	16,51			16,51	16,51	
4490	10900	QUOTA TREBALLADOR SEURETAT SOCIAL AJUDES SOCIALS	2.315,11			2.315,11		2.315,11
TOTAL COMPT			23.257,92			23.257,92	16.083,81	7.174,11
5650	10001	FIANCES CONSTITUÏDES A CURT TERMINI	676,78			676,78		676,78
TOTAL COMPT			676,78			676,78		676,78
TOTAL			90.339,17		492,40	90.831,57	16.683,45	74.148,12



ESTAT DE CREDITORS NO PRESSUPOSTARIS

EXERCICI: 2021

CREDITORS

COMPTE	CONCEPTE		SALDO 1 DE GENER	MODIFICACIONS SALDO INICIAL	ABONAMENTS REALITZATS EN EXERCICI	TOTAL CREDITORS	CÀRRECS REALITZATS EN EXERCICI	CREDITORS PDTS. DE PAGAMENT A 31 DE DESEMBRE
	CODI	DESCRIPCIÓ						
4190	20500	EXPEDIENTS DE DEVOLUCIÓ D'INGRESSOS	2.203,10			2.203,10		2.203,10
4190	20501	ALTRES CREDITORS NO PRESSUPOSTARIS	16.878,97		329,87	17.208,84	683,65	16.525,19
4190	20503	REINTEGRAMENTS DE DEVOLUCIONS	321,83			321,83		321,83
4190	20504	REINTEGRAMENTS DE FACTURES			1.157,05	1.157,05	1.157,05	
4190	20506	REGULARITZACIÓ SANCIONS/TAXA INSPECCIÓ FACTOR ENERGIA 2021			92.021,94	92.021,94	92.021,94	
4190	20600	ROE - DEVOLS. AMB COMPENS. SENSE C/C	3.026,31			3.026,31	1.400,64	1.625,67
TOTAL COMPT			22.430,21		93.508,86	115.939,07	95.263,28	20.675,79
4750	20040	HISENDA PÚBLICA CREDITORA PER I.V.A.			986,18	986,18	986,18	
TOTAL COMPT					986,18	986,18	986,18	
4751	20001	I.R.P.F. RETENCIÓ TREBALL PERSONAL	121.217,43		814.043,82	935.261,25	830.759,59	104.501,66
4751	20002	I.R.P.F. RETENCIÓ PROFESSIONALS	1.633,70		5.566,23	7.199,93	6.537,87	662,06
4751	20004	IRPF PER LLOGUERS	2.670,45		5.892,57	8.563,02	7.220,43	1.342,59
4751	20005	IRPF PER FORMACIONS	885,00		210,00	1.095,00	1.095,00	
4751	20008	IRPF BESTRETES REINTEGRABLES AL PERSONAL	17,04		190,65	207,69	194,41	13,28
4751	20009	IRPF COMUNITATS DE BÉNS	94,25		318,41	412,66	410,86	1,80



ESTAT DE CREDITORS NO PRESSUPOSTARIS

EXERCICI: 2021

CREDITORS

COMPTE	CONCEPTE		SALDO 1 DE GENER	MODIFICACIONS SALDO INICIAL	ABONAMENTS REALITZATS EN EXERCICI	TOTAL CREDITORS	CÀRRECS REALITZATS EN EXERCICI	CREDITORS PDTS. DE PAGAMENT A 31 DE DESEMBRE
	CODI	DESCRIPCIÓ						
TOTAL COMPT			126.517,87		826.221,68	952.739,55	846.218,16	106.521,39
4760	20030	QUOTA DEL TREBALLADOR A LA SEGURETAT SOCIAL	57.523,74		273.939,48	331.463,22	304.328,51	27.134,71
TOTAL COMPT			57.523,74		273.939,48	331.463,22	304.328,51	27.134,71
4770	91001	HISENDA PÚBLICA I.V.A. REPERCUTIT	493,78		492,40	986,18	986,18	
TOTAL COMPT			493,78		492,40	986,18	986,18	
5600	20900	GARANTIES DEFINITIVES - METAL.LIC	91.014,66		10.618,58	101.633,24	86.609,71	15.023,53
TOTAL COMPT			91.014,66		10.618,58	101.633,24	86.609,71	15.023,53
5610	20061	EMBARGAMENTS AEAT			2.932,07	2.932,07	2.932,07	
TOTAL COMPT					2.932,07	2.932,07	2.932,07	
TOTAL			297.980,26		1.208.699,25	1.506.679,51	1.337.324,09	169.355,42

OPERACIONS NO PRESSUPOSTÀRIES DE TRESORERIA

Data obtenció 15/03/2022

Pàg. 1

EXERCICI: 2021

COBRAMENTS PENDENTS D'APLICACIÓ

COMPTE	CONCEPTE		COBRAMENTS PDTs. D'APLICACIÓ A 1 DE GENER	MODIFICACIONS SALDO INICIAL	COBRAMENTS REALITZATS EN EXERCICI	TOTAL COBRAMENTS PDTs. APLICACIÓ	COBRAMENTS APLICATS EN EXERCICI	COBRAMENTS PDTs. D'APLICACIÓ A 31 DE DESEMBRE
	CODI	DESCRIPCIÓ						
5540	30002	INGRESSOS EN COMPTES OPERATIUS PDTs. APLICACIÓ- ROE	221.192,12	24,86	70.528.163,48	70.749.380,46	70.629.493,89	119.886,57
5540	30003	INGRÉS COMPTES RESTRINGITS RECAPT. PDTs APLICAR-ROE	266.377,55	-24,86	46.843.236,91	47.109.589,60	46.850.625,91	258.963,69
5540	30010	INGRESSOS EN COMPTES OPERATIUS PENDENTS D'APLICAR			4.815.087,91	4.815.087,91	4.815.087,91	
5540	30011	IPA'S ACA REGULARITZACIÓ RECAPTACIÓ			613.731,30	613.731,30	613.731,30	
5540	30012	INGRESSOS PER COMPENSACIÓ ROE	1.713,98			1.713,98		1.713,98
5540	30013	IPA'S PRESTACIÓ SERVEIS SAT AMB DELEGACIÓ			24.510,95	24.510,95	24.510,95	
5540	30019	IPA'S LIQUIDACIÓ EXTRAORD.			19.852,67	19.852,67		19.852,67
5540	30020	COMPENSACIONS 2020	18.690,46		1.044.087,37	1.062.777,83	1.038.114,86	24.662,97
TOTAL COMPTE			507.974,11		123.888.670,59	124.396.644,70	123.971.564,82	425.079,88
TOTAL			507.974,11		123.888.670,59	124.396.644,70	123.971.564,82	425.079,88



OPERACIONS NO PRESSUPOSTÀRIES DE TRESORERIA

Data obtenció 15/03/2022

Pàg. 1

EXERCICI: 2021

PAGAMENTS PENDENTS D'APLICACIÓ

COMPTE	CONCEPTE		PAGAMENTS PDTS. APLICACIÓ A 1 DE GENER	MODIFICACIONS SALDO INICIAL	PAGAMENTS REALITZATS EN EXERCICI	TOTAL PAGAMENTS PDTS. APLICACIÓ	PAGAMENTS APLICATS EN EXERCICI	PAGAMENTS PDTS. D'APLICACIÓ A 31 DE DESEMBRE
	CODI	DESCRIPCIÓ						
5581	42000	PROVISIONS DE FONTS PER BCF PDTS DE JUSTIFICAR	800,50		10.040,88	10.841,38	10.841,38	
TOTAL COMPT			800,50		10.040,88	10.841,38	10.841,38	
5585	45000	LLIURAMENTS PER A PROVISIONS DE FONTS	319,30		11.264,88	11.584,18	11.584,18	
TOTAL COMPT			319,30		11.264,88	11.584,18	11.584,18	
TOTAL			1.119,80		21.305,76	22.425,56	22.425,56	

Data obtenció 15/03/2022

Exercici: 2021

CONTRACTACIÓ ADMINISTRATIVA. PROCEDIMENTS D'ADJUDICACIÓ

TIPUS DE CONTRACTE	PROCEDIMENT OBERT			PROCEDIMENT RESTRINGIT			PROCEDIMENT NEGOCIAT			DIÀLEG COMPETITIU	ADJUDICACIÓ DIRECTA	TOTAL
	*MULTIPLIC. CRITERI	ÚNIC CRITERI	TOTAL	*MULTIPLIC. CRITERI	ÚNIC CRITERI	TOTAL	AMB PUBLICITAT	SENSE PUBLICITAT	TOTAL			
- Contracte d'obres (art. 13 LCSP)												
- Contracte de subministrament (art. 16 LCSP)	198.682,19	417,30	199.099,49								14.237,94	213.337,43
- Patrimonials											134.377,49	134.377,49
- Contracte de serveis (art. 17 LCSP)	2.077.138,31		2.077.138,31					2.135.180,03	2.135.180,03		132.505,11	4.344.823,45
- Altres	22.672,31		22.672,31								233.031,86	255.704,17
TOTAL	2.298.492,81	417,30	2.298.910,11					2.135.180,03	2.135.180,03		514.152,40	4.948.242,54



ESTAT DE VALORS REBUTS EN DIPÒSIT

EXERCICI: 2021

CONCEPTE	DESCRIPCIÓ	SALDO 1 DE GENER	MODIFICACIONS SALDO INICIAL	DIPÒSITS REBUTS EN EXERCICI	TOTAL DIPÒSITS REBUTS	DIPÒSITS CANCEL·LATS	DIPÒSITS PENDENTS DE DEVOLUCIÓ A 31 DE DESEMBRE
70800	VALORS - GARANTIES DEFINITIVES	459.120,42		93.090,75	552.211,17	247.519,15	304.692,02
70801	VALORS - GARANTIES PROVISIONALS						
70802	VALORS - RECAPTACIÓ	91.762,06		89.408,96	181.171,02		181.171,02
	TOTAL	550.882,48		182.499,71	733.382,19	247.519,15	485.863,04

PRESSUPOST DE DESPESES. EXERCICI CORRENT

MODIFICACIONS DE CRÈDIT

EXERCICI 2021

APLIC. PRESSUPOSTÀRIA	DESCRIPCIÓ	CRÈDITS EXTRAORD.	SUPLEMENTS DE CRÈDIT	AMPLIACIONS DE CRÈDIT	TRANSFERÈNCIES CRÈDIT		INCORPORACIÓ ROMANENTS DE CRÈDIT	CRÈDITS GENERATS	BAIXES PER ANUL·L.	AJUSTAMENTS PER PRÒRROGA	TOTAL MODIFICACIÓ
					POSITIVES	NEGATIVES					
10.9200.16209	Assistència mèdica al personal						135.660,00				135.660,00
10.9200.20900	Cànon per cessions d'ús						62.412,37				62.412,37
10.9200.62200	Edifici seu central XALOC						32.801,85				32.801,85
10.9200.62400	Vehicles						20.700,00				20.700,00
20.9200.20300	Arrendaments d'equips pel servei de reprografia						4.296,07				4.296,07
20.9200.21600	Reparació i manteniment equips processos informació						22,42				22,42
20.9200.21900	Reparació i manteniment programari						93.000,10				93.000,10
20.9200.22200	Comunicacions telefòniques						1.037,71				1.037,71
20.9200.22203	Comunicacions informàtiques						2.714,55				2.714,55
20.9200.22706	Estudis i treballs tècnics						14.229,60				14.229,60
20.9200.62600	Equips per a processos d'informació						25.452,35				25.452,35
21.9340.35900	Despeses financeres		90.000,00								90.000,00
23.9200.22706	Estudis i treballs tècnics. SAF						5.221,20				5.221,20
30.9200.20200	Arrendaments d'edificis i altres construccions						142,30				142,30
30.9200.21200	Reparació i manteniment d'edificis i altres construccions						16.887,27				16.887,27
30.9200.21300	Màquinaria, instal·lacions tècniques i utilitatge						762,30				762,30
30.9200.22000	Material ordinari no inventariable						1.690,37				1.690,37
30.9200.22100	Energia elèctrica.						10.742,86				10.742,86
30.9200.22400	Assegurances						451,89				451,89
30.9200.22606	Reunions, conferències i cursos.						1.400,00				1.400,00
30.9200.22700	Neteja						8.779,62				8.779,62
30.9200.22701	Serveis de seguretat						4.230,16				4.230,16
40.9320.22201	Postals						503.549,36				503.549,36
40.9320.22300	Servei de paqueteria						515,13				515,13
40.9320.22702	Consultes al registre		35.000,00								35.000,00
40.9320.22704	Custòdia, dipòsit i emmagatzematge de documents						330,40				330,40
40.9320.22706	Estudis i treballs tècnics		20.000,00				36.198,63				56.198,63

PRESSUPOST DE DESPESES. EXERCICI CORRENT

Data obtenció 17/03/2022
Pàg. 2

MODIFICACIONS DE CRÈDIT

EXERCICI 2021

APLIC. PRESSUPOSTÀRIA	DESCRIPCIÓ	CRÈDITS EXTRAORD.	SUPLEMENTS DE CRÈDIT	AMPLIACIONS DE CRÈDIT	TRANSFERÈNCIES CRÈDIT		INCORPORACIÓ ROMANENTS DE CRÈDIT	CRÈDITS GENERATS	BAIXES PER ANUL·L.	AJUSTAMENTS PER PRÒRROGA	TOTAL MODIFICACIÓ
					POSITIVES	NEGATIVES					
40.9320.22708	Serveis de recaptació a favor de l'entitat.						39.662,68				39.662,68
40.9320.22709	CONSERVACION Y MANTENIMIENTO						759,63				759,63
TOTAL			145.000,00				1.023.650,82				1.168.650,82

PRESSUPOST DE DESPESES

ROMANENTS DE CRÈDIT

EXERCICI 2021

APLIC. PRESSUPOSTÀRIA	DESCRIPCIÓ	ROMANENTS COMPROMESOS			ROMNENTS NO COMPROMESOS		
		INCORPORABLES	NO INCORPORABL	TOTAL	INCORPORABLES	NO INCORPORABLE	TOTAL
2021 10 9200 20900	Cànon per cessions d'ús	26,26		26,26		-10.661,04	-10.661,04
2021 10 9200 22602	Publicació d'informació en premsa, revistes..					2.000,00	2.000,00
2021 10 9200 22706	Estudis i treballs tècnics					25.000,00	25.000,00
2021 10 9200 22799	Despeses gestió dels convenis UDG i XALOC					520,00	520,00
2021 10 9200 23020	Dietes del personal					794,40	794,40
2021 10 9200 23120	Locomoció					5.524,65	5.524,65
2021 10 9200 24000	Despeses d'edició i distribució	6.352,50		6.352,50		-4.500,49	-4.500,49
2021 10 9200 25000	Treballs realitzats per administracions públiques i altres e	50.000,00		50.000,00		3.000,00	3.000,00
2021 10 9200 48100	Beques convenis centres formatius - XALOC					10.500,00	10.500,00
2021 10 9200 62200	Edifici seu central XALOC				-1.211,73		-1.211,73
2021 10 9200 62400	Vehicles				1.500,00		1.500,00
2021 10 9200 83000	Crèdits a curt termini al personal				3.299,96		3.299,96
2021 10 9200 83100	Crèdits a llarg termini al personal				15.700,04		15.700,04
2021 10 9290 10101	Previsió increment retrib.personal directiu segons LPGE 2019					504,10	504,10
2021 10 9290 12009	Previsió increment retrib.funcionaris LPGE 2019 i altres					29.750,59	29.750,59
2021 10 9290 13002	Previsió increment retrib.p.laboral fix LPGE 2019 i altres					4.709,19	4.709,19
2021 10 9290 13102	Previsió increment retrib.p.laboral.temp. LPGE 2019 i altres					978,60	978,60
2021 20 9200 13000	R. bàsiques p. laboral fix SIC					32.130,64	32.130,64
2021 20 9200 13002	Altres remuneracions p. laboral fix SIC					62.785,70	62.785,70
2021 20 9200 13100	R. bàsiques p. laboral temporal SIC					10.972,56	10.972,56
2021 20 9200 13102	Altres remuneracions p. laboral temporal SIC					15.818,70	15.818,70
2021 20 9200 16000	Quotes socials SIC					24.918,01	24.918,01

PRESSUPOST DE DESPESES

ROMANENTS DE CRÈDIT

EXERCICI 2021

APLIC. PRESSUPOSTÀRIA	DESCRIPCIÓ	ROMANENTS COMPROMESOS			ROMNENTS NO COMPROMESOS		
		INCORPORABLES	NO INCORPORABL	TOTAL	INCORPORABLES	NO INCORPORABLE	TOTAL
2021 20 9200 20300	Arrendaments d'equips pel servei de reprografia	9.469,46		9.469,46		2.563,27	2.563,27
2021 20 9200 21600	Reparació i manteniment equips processos informació					2.500,00	2.500,00
2021 20 9200 21900	Reparació i manteniment programari	63.997,27		63.997,27		9.410,52	9.410,52
2021 20 9200 22002	Material informàtic no inventariable	3.040,49		3.040,49		4.122,04	4.122,04
2021 20 9200 22200	Comunicacions telefòniques	13.175,20		13.175,20		5.366,67	5.366,67
2021 20 9200 22203	Comunicacions informàtiques	5.110,71		5.110,71		533,24	533,24
2021 20 9200 22706	Estudis i treballs tècnics					34.545,80	34.545,80
2021 20 9200 62300	MAQUINARIA, INSTAL·LACIONS I UTILLATGE	782,17		782,17	-1.173,00		-1.173,00
2021 20 9200 62600	Equips per a processos d'informació	1.285,33		1.285,33	34.193,52		34.193,52
2021 20 9200 64100	Programes informàtics				69.587,09		69.587,09
2021 20 9200 64101	Programes ofimàtics				18.500,00		18.500,00
2021 21 9340 12000	R. bàsiques grup A1 p. funcionari TR					14.021,10	14.021,10
2021 21 9340 12001	R. bàsiques grup A2 p. funcionari TR					-962,44	-962,44
2021 21 9340 12006	Triennis p. funcionari TR					730,84	730,84
2021 21 9340 12100	Complement de destí p. funcionari TR					9.267,16	9.267,16
2021 21 9340 12101	Complement específic p. funcionari TR					18.594,60	18.594,60
2021 21 9340 16000	Quotes socials TR					9.519,97	9.519,97
2021 21 9340 22603	Publicació en Diaris Oficials					4.000,00	4.000,00
2021 21 9340 35200	Interessos de demora prestació serveis gestió tributària					4.308,53	4.308,53
2021 21 9340 35201	Interessos de demora prestació serveis multes i sancions					9.832,68	9.832,68
2021 21 9340 35202	Interessos de demora per incompliment pagament obligacions					-730,51	-730,51
2021 21 9340 35900	Despeses financeres					78.850,49	78.850,49
2021 22 9310 12000	R. bàsiques grup A1 p. funcionari SE					15.928,12	15.928,12

PRESSUPOST DE DESPESES

ROMANENTS DE CRÈDIT

EXERCICI 2021

APLIC. PRESSUPOSTÀRIA	DESCRIPCIÓ	ROMANENTS COMPROMESOS			ROMNENTS NO COMPROMESOS		
		INCORPORABLES	NO INCORPORABL	TOTAL	INCORPORABLES	NO INCORPORABLE	TOTAL
2021 22 9310 12001	R. bàsiques grup A2 p. funcionari SE					-1.677,62	-1.677,62
2021 22 9310 12003	R. bàsiques grup C1 p. funcionari SE					5.881,45	5.881,45
2021 22 9310 12006	Triennis p. funcionari SE					2.101,00	2.101,00
2021 22 9310 12100	Complement de destí p. funcionari SE					14.681,61	14.681,61
2021 22 9310 12101	Complement específic p. funcionari SE					28.939,23	28.939,23
2021 22 9310 16000	Quotes socials SE					17.561,62	17.561,62
2021 23 9200 22706	Estudis i treballs tècnics. SAF						
2021 30 9200 12000	R. bàsiques grup A1 p. funcionari AIO					37.425,64	37.425,64
2021 30 9200 12001	R. bàsiques grup A2 p. funcionari AIO					-2.601,14	-2.601,14
2021 30 9200 12003	R. bàsiques grup C1 p. funcionari AIO					5.363,69	5.363,69
2021 30 9200 12006	Triennis p. funcionari AIO					4.883,62	4.883,62
2021 30 9200 12100	Complement de destí p. funcionari AIO					29.358,32	29.358,32
2021 30 9200 12101	Complement específic p. funcionari AIO					53.247,83	53.247,83
2021 30 9200 13000	R. bàsiques p. laboral fix AIO					-1.238,70	-1.238,70
2021 30 9200 13002	Altres remuneracions p. laboral fix AIO					672,57	672,57
2021 30 9200 16000	Quotes socials AIO					52.883,60	52.883,60
2021 30 9200 20200	Arrendaments d'edificis i altres construccions	2.716,49		2.716,49		9.437,90	9.437,90
2021 30 9200 20300	Arrendaments de maquinària, instal·lacions i utilatge.					-4.156,35	-4.156,35
2021 30 9200 21200	Reparació i manteniment d'edificis i altres construccions	42.473,52		42.473,52		12.157,06	12.157,06
2021 30 9200 21300	Màquinaria, instal·lacions tècniques i utilatge	839,46		839,46		4.789,79	4.789,79
2021 30 9200 21400	Reparació i manteniment parc mòbil					2.656,46	2.656,46
2021 30 9200 22000	Material ordinari no inventariable	3.973,75		3.973,75		13.936,35	13.936,35
2021 30 9200 22001	Prensa, revistes, llibres i altres publicacions					-5.499,05	-5.499,05

PRESSUPOST DE DESPESES

ROMANENTS DE CRÈDIT

EXERCICI 2021

APLIC. PRESSUPOSTÀRIA	DESCRIPCIÓ	ROMANENTS COMPROMESOS			ROMNENTS NO COMPROMESOS		
		INCORPORABLES	NO INCORPORABL	TOTAL	INCORPORABLES	NO INCORPORABLE	TOTAL
2021 30 9200 22100	Energia elèctrica.	52.459,84		52.459,84		5.105,59	5.105,59
2021 30 9200 22101	Aigua					1.589,56	1.589,56
2021 30 9200 22103	Combustibles i carburants					1.652,13	1.652,13
2021 30 9200 22105	Productes alimentosos.					-405,27	-405,27
2021 30 9200 22106	Productes farmacèutics i material sanitari.					-90,97	-90,97
2021 30 9200 22110	Productes de neteja i lavabo.					-70,89	-70,89
2021 30 9200 22199	Adquisició d'altres productes					4.650,93	4.650,93
2021 30 9200 22400	Assegurances	6.711,18		6.711,18		12.779,58	12.779,58
2021 30 9200 22502	Tributs de les Entitats locals					12.371,57	12.371,57
2021 30 9200 22603	Publicacions en diaris oficials					-598,16	-598,16
2021 30 9200 22606	Reunions, conferències i cursos.	5.498,65		5.498,65		21.601,34	21.601,34
2021 30 9200 22607	Oposicions i proves selectives					5.436,99	5.436,99
2021 30 9200 22699	Altres despeses diverses					6.269,26	6.269,26
2021 30 9200 22700	Neteja	35.346,41		35.346,41		15.571,31	15.571,31
2021 30 9200 22701	Serveis de seguretat	13.939,80		13.939,80		10.344,86	10.344,86
2021 30 9200 22704	Recollida i destrucció de documents					18.000,00	18.000,00
2021 30 9200 22706	Estudis i treballs tècnics	9.839,74		9.839,74		-1.358,12	-1.358,12
2021 30 9200 62300	Maquinaria, instal.lacions i utillatge				40.000,00		40.000,00
2021 30 9200 62500	Mobiliari				5.000,00		5.000,00
2021 30 9200 62900	Altres inv noves assoc al funcionam operatiu dels serveis				560,77		560,77
2021 40 9320 12000	R. bàsiques grup A1 p. funcionari GRITA					17.569,95	17.569,95
2021 40 9320 12001	R. bàsiques grup A2 p. funcionari GRITA					-5.951,46	-5.951,46
2021 40 9320 12003	R. bàsiques grup C1 p. funcionari GRITA					18.348,47	18.348,47

PRESSUPOST DE DESPESES

ROMANENTS DE CRÈDIT

EXERCICI 2021

APLIC. PRESSUPOSTÀRIA	DESCRIPCIÓ	ROMANENTS COMPROMESOS			ROMNENTS NO COMPROMESOS		
		INCORPORABLES	NO INCORPORABL	TOTAL	INCORPORABLES	NO INCORPORABLE	TOTAL
2021 40 9320 12006	Triennis p. funcionari GRITA					31.366,38	31.366,38
2021 40 9320 12100	Complement de destí p. funcionari GRITA					30.669,75	30.669,75
2021 40 9320 12101	Complement específic p. funcionari GRITA					55.725,75	55.725,75
2021 40 9320 13000	R. bàsiques p. laboral fix GRITA					-85.115,46	-85.115,46
2021 40 9320 13002	Altres remuneracions p. laboral fix GRITA					-77.170,48	-77.170,48
2021 40 9320 16000	Quotes socials GRITA					-23.432,46	-23.432,46
2021 40 9320 22201	Postals	1.234.942,91		1.234.942,91		327.359,54	327.359,54
2021 40 9320 22300	Servei de paqueteria	2.137,60		2.137,60		997,23	997,23
2021 40 9320 22702	Consultes al registre					74.754,68	74.754,68
2021 40 9320 22704	Custòdia, dipòsit i emmagatzematge de documents	12.213,32		12.213,32		29.978,07	29.978,07
2021 40 9320 22706	Estudis i treballs tècnics	118.284,55		118.284,55		321,09	321,09
2021 40 9320 22708	Serveis de recaptació a favor de l'entitat.	78.933,00		78.933,00		40.765,93	40.765,93
2021 40 9320 22709	CONSERVACION Y MANTENIMIENTO						
2021 40 9320 22799	Treballs personalització i impressió de documents	37.520,03		37.520,03		9.487,33	9.487,33
2021 41 9320 12000	Retribucions bàsiques funcionaris A1 Inspecció					17.957,14	17.957,14
2021 41 9320 12001	Retribucions bàsiques funcionaris A2 Inspecció					8.200,62	8.200,62
2021 41 9320 12003	Retribucions bàsiques funcionaris C1 Inspecció					11.490,62	11.490,62
2021 41 9320 12004	Retribucions bàsiques funcionaris C2 Inspecció					9.092,76	9.092,76
2021 41 9320 12006	Triennis p. funcionari servei inspecció					23.503,42	23.503,42
2021 41 9320 12100	Complement de destí funcionaris inspecció					25.009,60	25.009,60
2021 41 9320 12101	Complement específic funcionaris inspecció					53.358,25	53.358,25

PRESSUPOST DE DESPESES

ROMANENTS DE CRÈDIT

EXERCICI 2021

APLIC. PRESSUPOSTÀRIA	DESCRIPCIÓ	ROMANENTS COMPROMESOS			ROMNENTS NO COMPROMESOS		
		INCORPORABLES	NO INCORPORABL	TOTAL	INCORPORABLES	NO INCORPORABLE	TOTAL
2021 41 9320 16000	Quotes socials inspecció					40.387,05	40.387,05
2021 42 9320 12000	Retribucions bàsiques funcionaris A1 Ass.jur.					29.996,29	29.996,29
2021 42 9320 12001	Retribucions bàsiques funcionaris A2 Ass. Jur.					3.410,70	3.410,70
2021 42 9320 12006	Triennis p. funcionari servei Ass. Jur.					554,77	554,77
2021 42 9320 12100	Complement de destí funcionaris Ass. Jur.					17.188,82	17.188,82
2021 42 9320 12101	Complement específic funcionaris Ass. Jur.					35.638,87	35.638,87
2021 42 9320 16000	Quotes socials Ass. Jur.					15.268,35	15.268,35
2021 42 9320 22604	Despeses jurídiques, contenciosos					314,03	314,03
TOTAL		2.085.874,64		2.085.874,64	185.956,65	1.791.228,61	1.977.185,26



XALOC
Xarxa Local de Municipis
de la Diputació de Girona

Data obtenció 16/03/2022

Pàg. 1

PRESSUPOST D' INGRESSOS. EXERCICI CORRENT
PROCÉS DE GESTIÓ

DRETS ANUL·LATS

EXERCICI 2021

APLICACIÓ PRESSUPOSTÀRIA	DESCRIPCIÓ	ANUL·LACIÓ DE LIQUIDACIONS	APLAÇAMENT I FRACCIONAMENT	DEVOLUCIÓ D'INGRESSOS	TOTAL DRETS ANUL·LATS
10.39901	Ingressos per serveis al personal			1.149,30	1.149,30
41.32901	Taxa prestació serveis inspecció tributària			238.166,28	238.166,28
TOTAL				239.315,58	239.315,58



XALOC
Xarxa Local de Municipis
de la Diputació de Girona

Data obtenció 17/03/2022

Pàg. 1

**PRESSUPOST D' INGRESSOS. EXERCICI CORRENT
PROCÉS DE GESTIÓ**

DRETS CANCEL-LATS

EXERCICI 2021

APLICACIÓ PRESSUPOSTÀRIA	DESCRIPCIÓ	COBROS EN ESPÈCIE	INSOLVÈNCIES	ALTRES CAUSES	TOTAL DRETS CANCEL-LATS
	TOTAL				

**PRESSUPOST D' INGRESSOS. EXERCICI CORRENT
PROCÉS DE GESTIÓ**

RECAPTACIÓ NETA

EXERCICI 2021

APLICACIÓ PRESSUPOSTÀRIA	DESCRIPCIÓ	RECAPTACIÓ TOTAL	DEVOLUCIONS D' INGRÉS	RECAPTACIÓ NETA
10.38900	Reintegrament d'exercicis tancats	435,68		435,68
10.39901	Ingressos per serveis al personal	2.214,01	1.149,30	1.064,71
10.39906	Ingressos del personal per assistència sanitària	54.267,46		54.267,46
10.40000	De la Diputació de Girona	4.675.000,00		4.675.000,00
10.45100	Agència Tributària de Catalunya	25.050,19		25.050,19
10.83000	Reintegrament bestretes personal a curt termini	30.680,15		30.680,15
10.87000	Romanent de tresoreria, per a despeses generals			
23.32900	Taxa prestació serveis SAT	40.845,15		40.845,15
23.34900	P. públic serveis SAT	2.344,75		2.344,75
23.39211	Recàrrec de constrenyiment. SAT	3.392,36		3.392,36
23.39300	Interessos de demora.SAT	239,34		239,34
40.32900	Taxa prestació servei gestió tributària i recaptació	4.353.771,32		4.353.771,32
40.32902	Taxa prestació servei multes i sancions	2.613.467,37		2.613.467,37
40.39902	Ingressos per incompliment de contractes	11.354,75		11.354,75
41.32901	Taxa prestació serveis inspecció tributària	652.084,58	238.166,28	413.918,30
42.39211	Recàrrec de constrenyiment. GT	21,00		21,00
42.39300	Interessos de demora.GT	1,17		1,17



XALOC
Xarxa Local de Municipis
de la Diputació de Girona

Data obtenció 16/03/2022

Pàg. 2

**PRESSUPOST D' INGRESSOS. EXERCICI CORRENT
PROCÉS DE GESTIÓ**

RECAPTACIÓ NETA

EXERCICI 2021

APLICACIÓ PRESSUPOSTÀRIA	DESCRIPCIÓ	RECAPTACIÓ TOTAL	DEVOLUCIONS D' INGRÉS	RECAPTACIÓ NETA
42.39904	Ingressos per repercussió de costes judicials	5.173,80		5.173,80
	TOTAL	12.470.343,08	239.315,58	12.231.027,50



**PRESSUPOST D' INGRESSOS. EXERCICI CORRENT
PROCÉS DE GESTIÓ**

DEVOLUCIONS D' INGRESSOS

EXERCICI 2021

APLIC. PRESSUPOST.	DESCRIPCIÓ	PENDENT DE PAGAMENT A 1 DE GENER	MODIFICACIONS A LA SALUTACIÓ INICIAL I	RECONEGUDES A L'EXERCICI	TOTAL DEVOLUCIONS RECONEGUDES	PRESCRIPCIONS	PAGADES A L'EXERCICI	PENDENT DE PAGAMENT A 31 DE DESEMBRE
10.39901	Ingressos per serveis al personal			1.149,30	1.149,30		1.149,30	
41.32901	Taxa prestació serveis inspecció tributària			253.858,20	253.858,20		238.166,28	15.691,92
	TOTAL			255.007,50	255.007,50		239.315,58	15.691,92



XALOC
Xarxa Local de Municipis
de la **Diputació de Girona**

Data obtenció 17/03/2022

Pàg. 1

**PRESSUPOST D' INGRESSOS. EXERCICI CORRENT
PROCÉS DE GESTIÓ**

COMPROMISOS CONCERTATS

EXERCICI 2021

APLICACIÓ PRESSUPOSTÀRIA	DESCRIPCIÓ	COMPROMISOS CONCERTATS			COMPROMISOS REALIZATS	COMPROMISOS PENDENTS DE REALITZAR A 31 DE DESEMBRE
		INCORPORATS DE PTS. TANCATS	A L'EXERCICI	TOTAL		
	TOTAL					

EXERCICIS TANCATS
OBLIGACIONS DE PRESSUPOSTOS TANCATS

EXERCICI 2021

Aplic. Pressupostària	Descripció	Obligacions pendents de pagament a 1 de Gener	Modificacions saldo inicial i anul·lacions	Total Obligacions	Prescripcions	Pagaments realitzats	Obligacions pendents de pagament a 31 de Desembre
2009.4.9320.22709	Serveis de recaptació interessos demora	17,15	-12,25	4,90			4,90
2010.4.9320.22709	Serveis de recaptació interessos demora GTR	48,36	-24,96	23,40			23,40
2010.6.9320.22709	Servei de recaptació interessos demora multes i sancions	12,13	-8,84	3,29			3,29
2011.4.9320.35200	Serveis de recaptació interessos de demora GTR	73,86	-56,74	17,12			17,12
2011.4.9320.35201	Serveis de recaptació interessos de demora, multes i sancion	0,41	-0,41				
2012.4.9320.35200	Serveis de recaptació interessos de demora GTR	187,58	-32,15	155,43			155,43
2012.4.9320.35201	Serveis de recaptació interessos de demora MIS	57,77	-57,77				
2013.40.9320.35200	Serveis de recaptació interessos de demora GRITA	367,48	-251,69	115,79			115,79
2013.40.9320.35201	Serveis de recaptació interessos de demora MIS	120,37	-118,98	1,39			1,39
2014.40.9320.35200	Serveis de recaptació interessos de demora GRITA	260,04	-251,99	8,05			8,05
2014.40.9320.35201	Serveis de recaptació interessos de demora MIS	129,58	-98,15	31,43			31,43
2015.40.9320.35200	Serveis de recaptació interessos de demora GRITA	616,00	-530,47	85,53			85,53
2015.40.9320.35201	Serveis de recaptació interessos de demora MIS	41,51	-35,56	5,95			5,95
2016.40.9320.35200	Serveis de recaptació interessos de demora GRITA	394,92	-68,75	326,17		4,38	321,79
2016.40.9320.35201	Serveis de recaptació interessos de demora MIS	60,73	-26,85	33,88		0,22	33,66

EXERCICIS TANCATS
OBLIGACIONS DE PRESSUPOSTOS TANCATS

EXERCICI 2021

Aplic. Pressupostària	Descripció	Obligacions pendents de pagament a 1 de Gener	Modificacions saldo inicial i anul·lacions	Total Obligacions	Prescripcions	Pagaments realitzats	Obligacions pendents de pagament a 31 de Desembre
2017.10.9340.35200	Interessos de demora prestació serveis gestió tributària	1.604,26	-57,58	1.546,68		28,44	1.518,24
2017.10.9340.35201	Interessos de demora prestació serveis multes i sancions	133,34		133,34		1,80	131,54
2018.10.9340.35200	Interessos de demora prestació serveis gestió tributària	111,28		111,28		17,15	94,13
2018.10.9340.35201	Interessos de demora prestació serveis multes i sancions	43,42		43,42		6,49	36,93
2019.10.9340.35200	Interessos de demora prestació serveis gestió tributària	41,02		41,02		4,08	36,94
2019.10.9340.35201	Interessos de demora prestació serveis multes i sancions	46,01	-0,09	45,92		11,14	34,78
2020.10.9200.25000	Treballs realitzats per administracions públiques i altres	50.000,00		50.000,00		50.000,00	
2020.20.9200.22002	Material informàtic no inventariable	87,26		87,26		87,26	
2020.20.9200.22203	Comunicacions informàtiques	84,70		84,70		84,70	
2020.20.9200.22706	Estudis i treballs tècnics	37,51		37,51		37,51	
2020.21.9340.35200	Interessos de demora prestació serveis gestió tributària	133,00	-0,12	132,88		88,30	44,58
2020.21.9340.35201	Interessos de demora prestació serveis multes i sancions	73,66		73,66		14,72	58,94
2020.30.9200.22101	Aigua	50,72		50,72		50,72	
2020.30.9200.22199	Adquisició d'altres productes	57,11		57,11		57,11	
2020.30.9200.22699	Altres despeses diverses	2,00		2,00		2,00	



EXERCICIS TANCATS
OBLIGACIONS DE PRESSUPOSTOS TANCATS

EXERCICI 2021

Aplic. Pressupostària	Descripció	Obligacions pendents de pagament a 1 de Gener	Modificacions saldo inicial i anul·lacions	Total Obligacions	Prescripcions	Pagaments realitzats	Obligacions pendents de pagament a 31 de Desembre
2020.40.9320.22702	Consultes al registre	287,26		287,26		287,26	
		55.180,44	-1.633,35	53.547,09		50.783,28	2.763,81

PRESSUPOST D'INGRESSOS
DRETS A COBRAR DE PRESSUPOSTOS TANCATS

Data obtenció 17/03/2022

Pàg. 1

DRETS PENDENTS DE COBRAMENT TOTALS

EXERCICI 2021

APLICACIÓ PRESSUPOSTÀRIA	DESCRIPCIÓ	DRETS PENDENTS DE COBRAMENT A 1 DE GENER	MODIFICACIONS SALDO INICIAL	DRETS ANUL-LATS	DRETS CANCEL-LATS	RECAPTACIÓ	DRETS PENDENT DE COBRAMENT A 31 DE DESEMBRE
2009.3.34900	P. públic serveis d'assistència i formació - SAF	1.947,75					1.947,75
2014.40.39904	Ingressos per repercussió de costes judicials	158,98					158,98
2015.40.39904	Ingressos per repercussió de costes judicials	6.798,33					6.798,33
2016.30.34900	P.públic servei assistència tècnica qualificada SAF	29,39					29,39
2016.40.39904	Ingressos per repercussió de costes judicials	270,55					270,55
2017.30.32900	Taxa prestació servei secretaria intervenció	50,39					50,39
2018.30.32900	Taxa prestació servei secretaria intervenció	691,55				691,55	
2018.30.34900	P.públic servei assistència tècnica qualificada SAF	689,89					689,89
2018.30.34901	P.públic formació ajuntaments SAF	50,00				25,00	25,00
2019.30.34901	P.públic formació ajuntaments SAF	91,00				91,00	
2019.40.39904	Ingressos per repercussió de costes judicials	2.112,70					2.112,70
2020.23.32900	Taxa prestació servei secretaria intervenció	14.330,31				14.330,31	
2020.23.34900	P. públic servei assistència tècnica qualificada SAT	822,98				510,69	312,29
2020.42.39904	Ingressos per repercussió de costes judicials	1.194,06				894,06	300,00
	TOTAL	29.237,88				16.542,61	12.695,27

PRESSUPOST D'INGRESSOS

Data obtenció 17/03/2022

DRETS A COBRAR DE PRESSUPOSTOS TANCATS

Pàg. 1

DRETS ANUL·LATS

EXERCICI 2021

APLICACIÓ PRESSUPOSTÀRIA	DESCRIPCIÓ	ANUL·LACIÓ DE LIQUIDACIONS	APLAÇAMENT I FRACCIONAMENT	TOTAL DRETS ANUL·LATS
TOTAL				



PRESSUPOST D'INGRESSOS
DRETS A COBRAR DE PRESSUPOSTOS TANCATS

DRETS CANCEL-LATS

EXERCICI **2021**

APLICACIÓ PRESSUPOSTÀRIA	DESCRIPCIÓ	COBROS EN ESPÈCIE	INSOLVÈNCIES	PRESCRIPCIONS	ALTRES CAUSES	TOTAL DRETS CANCEL-LATS
TOTAL						



EXERCICIS TANCATS

Data obtenció 16/03/2022

Pàg. 1

VARIACIÓ DE RESULTATS PRESSUPOSTARIS D' EXERCICIS ANTERIORS

			EXERCICI 2021
	TOTAL VARIACIÓ DRETS	TOTAL VARIACIÓ OBLIGACIONS	VARIACIÓ DE RESULTATS PRESSUPOSTARIS D'EXERCICIS ANTERIORS
- a) Operacions corrents		-1.633,35	1.633,35
- b) Operacions de capital			
1. TOTAL VARIACIÓ OPERACIONS NO FINANCERES (a+b)		-1.633,35	1.633,35
- c) Actius financers			
- d) Passius financers			
2. TOTAL VARIACIÓ OPERACIONS FINANCERES (c+d)			
TOTAL (1+2)		-1.633,35	1.633,35

EXERCICIS POSTERIORIS

COMPROMISOS DE DESPESA AMB CÀRREC A PRESSUPOSTOS D'EXERCICIS POSTERIORIS

EXERCICI 2021

APLIC. PRESSUPOSTÀRIA	DESCRIPCIÓ	COMPROMISOS DE DESPESES ADQUIRITS B CÀRREC AL PRESSUPOST DE L'EXERCICI				
		2.022	2.023	2.024	2.025	ANYS SUCCESSIUS
2021.10.9200.16200	Formació i perfeccionament del personal					
2021.10.9200.16201	Economats i menjadors					
2021.10.9200.16209	Assistència mèdica al personal	116.025,00				
2021.10.9200.20900	Cànon per cessions d'ús	110.866,96	8.000,00	8.000,00	8.000,00	
2021.10.9200.22706	Estudis i treballs tècnics					
2021.10.9200.22799	Despeses gestió dels convenis UDG i XALOC					
2021.10.9200.24000	Despeses d'edició i distribució					
2021.10.9200.25000	Treballs realitzats per administracions públiques i altres e	50.000,00				
2021.10.9200.83000	Crèdits a curt termini al personal					
2021.10.9200.83100	Crèdits a llarg termini al personal					
2021.20.9200.20300	Arrendaments d'equips pel servei de reprografia	22.382,76	22.382,76	12.124,00		
2021.20.9200.21600	Reparació i manteniment equips processos informació					
2021.20.9200.21900	Reparació i manteniment programari	159.077,83	21.961,50			
2021.20.9200.22002	Material informàtic no inventariable					
2021.20.9200.22200	Comunicacions telefòniques	14.950,00	5.952,09			
2021.20.9200.22203	Comunicacions informàtiques	8.939,65				
2021.20.9200.22706	Estudis i treballs tècnics					
2021.20.9200.62600	Equips per a processos d'informació	6.715,50				
2021.20.9200.64100	Programes informàtics	7.381,00	7.381,00			

EXERCICIS POSTERIORIS

COMPROMISOS DE DESPESA AMB CÀRREC A PRESSUPOSTOS D'EXERCICIS POSTERIORIS

EXERCICI 2021

APLIC. PRESSUPOSTÀRIA	DESCRIPCIÓ	COMPROMISOS DE DESPESES ADQUIRITS B CÀRREC AL PRESSUPOST DE L'EXERCICI				
		2.022	2.023	2.024	2.025	ANYS SUCCESSIUS
2021.30.9200.20200	Arrendaments d'edificis i altres construccions	76.160,28	44.376,02	44.376,02	44.376,02	169.158,00
2021.30.9200.21200	Reparació i manteniment d'edificis i altres construccions	29.105,83				
2021.30.9200.21300	Màquinaria, instal.lacions tècniques i utilatge	3.091,55	3.091,55			
2021.30.9200.21400	Reparació i manteniment parc mòbil					
2021.30.9200.22000	Material ordinari no inventariable					
2021.30.9200.22001	Premsa, revistes, llibres i altres publicacions	9.678,03				
2021.30.9200.22100	Energia elèctrica.	44.500,00				
2021.30.9200.22101	Aigua					
2021.30.9200.22106	Productes farmacèutics i material sanitari.					
2021.30.9200.22400	Assegurances	25.238,76				
2021.30.9200.22502	Tributs de les Entitats locals					
2021.30.9200.22603	Publicacions en diaris oficials					
2021.30.9200.22606	Reunions, conferències i cursos.	7.000,00	3.000,00			
2021.30.9200.22699	Altres despeses diverses					
2021.30.9200.22700	Neteja	113.903,29				
2021.30.9200.22701	Serveis de seguretat	64.655,14				
2021.30.9200.22706	Estudis i treballs tècnics	21.116,69				
2021.40.9320.22201	Postals	1.475.311,30				
2021.40.9320.22300	Servei de paqueteria	2.002,77				

EXERCICIS POSTERIORIS

COMPROMISOS DE DESPESA AMB CÀRREC A PRESSUPOSTOS D'EXERCICIS POSTERIORIS

EXERCICI 2021

APLIC. PRESSUPOSTÀRIA	DESCRIPCIÓ	COMPROMISOS DE DESPESES ADQUIRITS B CÀRREC AL PRESSUPOST DE L'EXERCICI				
		2.022	2.023	2.024	2.025	ANYS SUCCESSIUS
2021.40.9320.22702	Consultes al registre					
2021.40.9320.22704	Custòdia, dipòsit i emmagatzematge de documents	15.013,68				
2021.40.9320.22706	Estudis i treballs tècnics	294.708,25	218.553,20			
2021.40.9320.22708	Serveis de recaptació a favor de l'entitat.	145.115,74				
2021.40.9320.22799	Treballs personalització i impressió de documents	68.464,10				
2021.42.9320.22604	Despeses jurídiques, contenciosos					
TOTAL		2.891.404,11	334.698,12	64.500,02	52.376,02	169.158,00

ESTAT DEL romanent DE TRESORERIA

EXERCICI 2021

COMPTE	COMPONENTS	IMPORTS		
		ANY	ANY ANTERIOR	
57,556	1. Fons líquids		17.554.018,04	13.010.084,85
	2. Drets pendents de cobrament		88.515,98	119.577,05
430	+ del Pressupost corrent	1.672,59		16.347,35
431	+ de Pressupostos tancats	12.695,27		12.890,53
257,258,270,275,440,442, 449,456,470,471,472,537, 538,550,565,566	+ d'Operacions no pressupostàries	74.148,12		90.339,17
	3. Obligacions pendents de pagament		5.663.089,13	3.833.079,33
400	+ del Pressupost corrent	42.392,91		50.813,22
401	+ de Pressupostos tancats	2.763,81		4.367,22
165,166,180,185,410,414, 419,453,456,475,476,477, 502,515,516,521,550,560, 561	+ d'Operacions no pressupostàries	5.617.932,41		3.777.898,89
	4. Partides pendents d'aplicació			1.119,80
554,559	- cobraments realitzats pendents d'aplicació definitiva			
555,5581,5585	+ pagaments realitzats pendents d'aplicació definitiva			1.119,80
	I. Romanent de tresoreria total (1 + 2 - 3 + 4)		11.979.444,89	9.297.702,37
2961,2962,2981,2982,49 00,4901,4902,4903,5961 ,5962,5981,5982	II. Saldos de dubtós cobrament		10.206,50	8.681,65
	III. Excés de finançament afectat			
	IV. romanent de tresoreria per a despeses generals (I - II - III)		11.969.238,39	9.289.020,72

Creditors per operacions reportades.

EXERCICI 2021

COMPTE	IMPORT	OBSERVACIONS
1200	308.878,06	Resultats d'exercicis anteriors.
6210	3.691,54	Serveis exteriors.Arrendaments i cànons.
6220	57.437,01	Serveis exteriors.Reparacions i conservació.
6230	27.029,29	Serveis exteriors.Serveis de professionals independents.
6280	4.449,21	Serveis exteriors.Subministraments.
6290	288.396,51	Serveis exteriors.Comunicacions i altres serveis.
6300	14,91	Tributs de caràcter local.
6420	107.247,62	Despeses de personal i prestacions socials.Cotitzacions socials a càrrec de l'ocupador.
TOTAL	797.144,15	

INDICADORS FINANCERS, PATRIMONIALS I PRESSUPOSTARIS.**1. INDICADORS FINANCERS I PATRIMONIALS**

A) LIQUIDITAT IMMEDIATA

EXERCICI 2021

FONS LÍQUIDS (1)	PASSIU CORRENT (2)	LIQUIDITAT IMMEDIATA (1/2)
17.554.018,04	97.257.764,17	0,18

B) LIQUIDITAT A CURT TERMINI

DRETS PENDENTS DE COBRAMENT (2)	FONS LÍQUIDS (1)	PASSIU CORRENT (3)	LIQUIDITAT A CURT TERMINI ((1+2)
88.515,98	17.554.018,04	97.257.764,17	0,18

C) LIQUIDITAT GENERAL

ACTIU CORRENT (1)	PASSIU CORRENT (2)	LIQUIDITAT GENERAL (1/2)
109.603.284,59	97.257.764,17	1,13

D) ENDEUTAMENT PER HABITANT

PASSIU CORRENT (1)	PASSIU NO CORRENT (2)	NOMBRE D'HABITANTS (3)	ENDEUTAMENT PER HABITANT ((1+2)/3)
97.257.764,17	0,00	50000	1.945,16

E) ENDEUTAMENT

PASSIU CORRENT (1)	PASSIU NO CORRENT (2)	PATRIMONI NET (3)	ENDEUTAMENT ((1+2)/(1+2+3))
97.257.764,17	0,00	23.989.951,81	0,80

F) RELACIÓ D'ENDEUTAMENT

PASSIU CORRENT (1)	PASSIU NO CORRENT (2)	RELACIÓ D'ENDEUTAMENT (1/2)
97.257.764,17	0,00	0,00

G) CASH-FLOW

PASSIU NO CORRENT (1)	FLUXOS NETS DE GESTIÓ (2)	PASSIU CORRENT (3)	CASH-FLOW ((1/2) + (3/2))
0,00	4.713.377,32	97.257.764,17	20,63

H) PERÍODE MITJÀ DE PAGAMENT A CREDITORS COMERCIALS

SUMATORI DE NOMBRE DE DIES PERÍODE DE PAGAMENT X IMPORT DE PAGAMENT (1)	SUMATORI de IMPORT DE PAGAMENT	PERÍODE MITJÀ DE PAGAMENT A CREDITORS COMERCIALS (1/2)
25.758.848,21	3.026.828,59	8,51

I) PERÍODE MITJÀ DE COBRAMENT

SUMATORI DE NOMBRE DE DIES PERÍODE DE COBRAMENT X IMPORT DE COBRAMENT (1)	SUMATORI IMPORT DE COBRAMENT (2)	PERÍODE MITJÀ DE COBRAMENT (1/2)
0,00	0,00	0,00

J) RÀTIOS DEL COMPTE DEL RESULTAT ECONÒMIC PATRIMONIAL

1) ESTRUCTURA DELS INGRESSOS

INGRESSOS DE GESTIÓ ORDINÀRIA (1)	INGRESSOS TRIBUTARIS I URBANÍSTICS / (1)	TRANSFERÈNCIES I SUBVENCIONS REBUDES / (1)	VENDES I PRESTACIÓ DE SERVEIS / (1)	RESTA D'INGRESSOS DE GESTIÓ ORDINÀRIA / (1)
12.747.566,37	0,62	0,37	0,00	0,01

2) ESTRUCTURA DE LES DESPESES

DESPESES DE GESTIÓ ORDINÀRIA (1)	DESPESES DE PERSONAL / (1)	TRANSFERÈNCIES I SUBVENCIONS CONCEDIDES / (1)	APROVISIONAMENTS / (1)	RESTA DESPESES DE GESTIÓ ORDINÀRIA / (1)
9.660.301,66	0,65	0,00	0,00	0,35

3) COBERTURA DE LES DESPESES CORRENTS

DESPESES DE GESTIÓ ORDINÀRIA (1)	INGRESSOS DE GESTIÓ ORDINÀRIA (2)	COBERTURA DE LES DESPESES CORRENTS (1/2)
9.660.301,66	12.747.566,37	0,76

INDICADORS PRESSUPOSTARIS**DEL PRESSUPOST CORRENT**

EXERCICI 2021

EXECUCIÓ DEL PRESSUPOST DE DESPESES = OBLIGACIONS RECONEGUDES NETES / CRÈDITS DEFINITIVUS		
EXECUCIÓ DEL PRESSUPOST DE DESPESES	OBLIGACIONS RECONEGUDES NETES	CRÈDITS DEFINITIVUS
0,70	9.552.590,92	13.615.650,82

REALITZACIÓ DE PAGAMENTS = PAGAMENTS LÍQUIDS / OBLIGACIONS RECONEGUDES NETES		
REALITZACIÓ DE PAGAMENTS	PAGAMENTS LÍQUIDS	OBLIGACIONS RECONEGUDES NETES
1,00	9.510.198,01	9.552.590,92

DESPESA PER HABITANT = OBLIGACIONS RECONEGUDES NETES / N. D ₂ HABITANTS		
DESPESA PER HABITANT	OBLIGACIONS RECONEGUDES NETES	N. D ₂ HABITANTS
191,05	9.552.590,92	50.000

INVERSIÓ PER HABITANT = OBLIGACIONS RECONEGUDES NETES (Cap. VI i VII) / N. D ₂ HABITANTS		
INVERSIÓ PER HABITANT	OBLIGACIONS RECONEGUDES NETES (Cap. VI i VII)	N. D ₂ HABITANTS
2,00	100.230,05	50.000

ESFORÇ INVERSOR = OBLIGACIONS RECONEGUDES NETES (Cap. VI i VII) / OBLIGACIONS RECONEGUDES NETES		
ESFORÇ INVERSOR	OBLIGACIONS RECONEGUDES NETES (Cap. VI i VII)	OBLIGACIONS RECONEGUDES NETES
0,01	100.230,05	9.552.590,92

EXECUCIÓ DEL PRESSUPOST D' INGRESSOS = DRETS RECONEGUTS NETS / PREVISIONS DEFINITIVES		
EXECUCIÓ DEL PRESSUPOST D' INGRESSOS	DRETS RECONEGUTS NETS	PREVISIONS DEFINITIVES
0,90	12.232.700,09	13.615.650,82

REALITZACIÓ DE COBRAMENTS = RECAPTACIÓ NETA / DRETS RECONEGUTS NETS		
REALITZACIÓ DE COBRAMENTS	RECAPTACIÓ NETA	DRETS RECONEGUTS NETS
1,00	12.231.027,50	12.232.700,09

AUTONOMIA = DRETS RECONEGUTS NETS (dels cap I, II, III, V, VI, VIII i transferències rebudes) / DRETS RECONEGUTS NETS TOTALS		
AUTONOMIA	DRETS RECONEGUTS NETS (dels cap I, II, III, V, VI, VIII i transferències rebudes)	DRETS RECONEGUTS NETS TOTALS
0,62	7.532.649,90	12.232.700,09

AUTONOMIA FISCAL = DRETS RECONEGUTS NETS D ₂ INGRESSOS TRIBUTARIS / DRETS RECONEGUTS NETS TOTALS		
AUTONOMIA FISCAL	DRETS RECONEGUTS NETS D ₂ INGRESSOS TRIBUTARIS	DRETS RECONEGUTS NETS TOTALS
0,61	7.422.002,14	12.232.700,09

INDICADORS PRESSUPOSTARIS

SUPERÀVIT (o DÉFICIT) PER HABITANT = RESULTAT PRESSUPOSTARI AJUSTAT / N. D ₂ HABITANTS		
SUPERÀVIT (o DÉFICIT) PER HABITANT	RESULTAT PRESSUPOSTARI AJUSTAT	N. D ₂ HABITANTS
72,96	3.648.048,26	50.000

DE PRESSUPOSTOS TANCATS

REALITZACIÓ DE PAGAMENTS = PAGAMENT / SALDO INICIAL D ₂ OBLIGACIONS (+/- Modificacions i Anul·lacions)		
REALITZACIÓ DE PAGAMENTS	PAGAMENTS	SALDO INICIAL D ₂ OBLIGACIONS (+/- Modificacions i Anul·lacions)
0,95	50.783,28	53.547,09

REALITZACIÓ DE COBRAMENTS = COBR. / SALDO INICIAL DE DRETS (+/- Modificacions i Anul·lacions)		
REALITZACIÓ DE COBRAMENTS	COBR.	SALDO INICIAL DE DRETS (+/- Modificacions i Anul·lacions)
0,57	16.542,61	29.237,88

1. RESUM GENERAL DE COSTOS DE L'ENTITAT.

ELEMENTS	Import	%
COSTES DE PERSONAL	4.042.098,12	52,85 %
Sueldos y Salarios	2.592.256,00	33,90 %
Indemnizaciones		
Cotizaciones sociales a cargo del empleador	1.229.831,27	16,08 %
Otros coste sociales	220.010,85	2,88 %
Indemnizaciones por razón de servicio		
Transporte de personal		
ADQUISICIÓN DE BIENES Y SERVICIOS		
Coste de materiales de reprografía e imprenta		
Coste de otros materiales		
Adquisición de bienes de inversión		
Trabajos realizados por otras entidades		
SERVICIOS EXTERIORES	3.417.504,82	44,69 %
Costes de investigación y desarrollo del ejercicio		
Arrendamientos y cánones	335.911,47	4,39 %
Reparaciones y conservación	256.633,55	3,36 %
Servicios de profesioneales independientes	373.818,37	4,89 %
Transportes	975,28	0,01 %
Servicios bancarios y similares		
Publicidad, propaganda y relaciones públicas	2.907,62	0,04 %
Suministros	48.800,32	0,64 %
Comunicaciones	2.382.497,08	31,15 %
Costes diversos	15.961,13	0,21 %
TRIBUTOS	6.628,43	0,09 %
Tributos	6.628,43	0,09 %
COSTES CALCULADOS	152.077,22	1,99 %
Amortizaciones	152.077,22	1,99 %
COSTES FINANCIEROS	29.238,81	0,38 %
Costes Financieros	29.238,81	0,38 %
COSTES DE TRANSFERENCIAS		
Costes de Transferencias		
OTROS COSTES		
Otros Costes		
TOTAL	7.647.547,40	100,00 %

2. RESUM DEL COST PER ELEMENTS DE LES ACTIVITATS.

ACTIVITAT: Gestió, recaptació, inspecció i assessoria jurídica

ELEMENTS	Cost Directe	Cost Indirecte	TOTAL	%
COSTES CALCULADOS	3.922,19		3.922,19	0,06 %
COSTES FINANCIEROS		20.469,10	20.469,10	0,32 %
COSTES DE PERSONAL	1.697.013,31	1.641.559,73	3.338.573,04	51,39 %
SERVICIOS EXTERIORES	2.454.007,21	674.448,67	3.128.455,88	48,16 %
TRIBUTOS		4.639,95	4.639,95	0,07 %
TOTAL	4.154.942,71	2.341.117,45	6.496.060,16	100,00 %

3. RESUM DE COSTOS PER ACTIVITAT.

ACTIVITATS	Import	%
Gestió, recaptació, inspecció i assessoria jurídica	6.496.060,16	84,94 %
Total Costos Tractats	6.496.060,16	84,94 %

4. RESUM RELACIONANT COSTOS I INGRESSOS DE LES ACTIVITATS.

ACTIVITATS	Cost Total Activitat	Ingressos	Marge	% Cobertura
Gestió, recaptació, inspecció i assessoria jurídica	6.496.060,16	7.637.546,58	1.141.486,42	117,57 %
TOTAL	6.496.060,16	7.637.546,58	1.141.486,42	117,57 %

1) INDICADORS D'EFICÀCIA

A) NUM. D'ACTUACIONS REALITZADES / NUM. D'ACTUACIONS PREVISTES

DESCRIPCIÓ DE L'ACTIVITAT	NUM. D'ACTUACIONS REALITZADES (1)	NUM. D'ACTUACIONS PREVISTES (2)	VALOR INDICADOR (1/2)
Gestió, recaptació, inspecció i assessoria jurídica	669.133,00	600.000,00	1,12

1) INDICADORS D'EFICÀCIA

B) TERMINI MITJÀ D'ESPERA PER REBRE UN DETERMINAT SERVEI PÚBLIC

DESCRIPCIÓ DE L'ACTIVITAT	TERMINI MITJÀ
---------------------------	---------------

1) INDICADORS D'EFICÀCIA

C) PERCENTATGE DE POBLACIÓ COBERTA PER UN DETERMINAT SERVEI PÚBLIC

DESCRIPCIÓ DE L'ACTIVITAT	PERCENTATGE POBLACIÓ
Gestió, recaptació, inspecció i assessoria jurídica	100,00

1) INDICADORS D'EFICÀCIA

D) NUM. D'ACTUACIONS EXERCICI ACTUAL / NUM. D'ACTUACIONS EXERCICIS ANTERIORS

DESCRIPCIÓ DE L'ACTIVITAT	NUM. D'ACTUACIONS REALITZADES EXERCICI ACTUAL (1)	NUM. D'ACTUACIONS PREVISTES EXERCICI ACTUAL (2)	NUM. MITJÀ D'ACTUACIONS REALITZADES EXERCICIS ANTERIORS (3)	NUM. MITJÀ D'ACTUACIONS PREVISTES EXERCICIS ANTERIORS (4)	VALOR INDICADOR (1/2)/(3/4)
Gestió, recaptació, inspecció i assessoria jurídica	669.133,00	600.000,00	656.131,00	570.000,00	0,97

2) INDICADORS D'EFICIÈNCIA

A) COST D'ACTIVITAT / NOMBRE D'USUARIS

DESCRIPCIÓ DE L'ACTIVITAT	COST DE L'ACTIVITAT (1)	NOMBRE D'USUARIS(2)	VALOR INDICADOR (1/2)
Gestió, recaptació, inspecció i assessoria jurídica	6.496.060,16	164,00	39.610,12

2) INDICADORS D'EFICIÈNCIA

B) COST REAL DE L'ACTIVITAT / COST PREVIST DE L'ACTIVITAT

DESCRIPCIÓ DE L'ACTIVITAT	COST REAL DE L'ACTIVITAT (1)	COST PREVIST DE L'ACTIVITAT (2)	VALOR INDICADOR (1/2)
Gestió, recaptació, inspecció i assessoria jurídica	6.496.060,16	5.525.677,20	1,18

2) INDICADORS D'EFICIÈNCIA

C) COST DE L'ACTIVITAT / NOMBRE D'UNITATS EQUIVALENTS PRODUÏDES

DESCRIPCIÓ DE L'ACTIVITAT	COST DE L'ACTIVITAT (1)	NOMBRE D'UNITATS EQUIVALENTS PRODUÏDES (2)	VALOR INDICADOR (1/2)
Gestió, recaptació, inspecció i assessoria jurídica	6.496.060,16	699.133,00	9,29

3) INDICADOR D'ECONOMIA

FACTOR DE PRODUCCIÓ	PREU O COST D'ADQUISICIÓ DEL FACTOR DE PRODUCCIÓ 'X' (1)	PREU MITJÀ DEL FACTOR DE PRODUCCIÓ 'X' AL MERCAT (2)	VALOR INDICADOR (1/2)
A40	8,26	8,26	1,00

4) INDICADOR DE MITJANS DE PRODUCCIÓ

DESCRIPCIÓ DE L'ACTIVITAT	COST DE PERSONAL (1)	NOMBRE DE PERSONES EQUIVALENTS (2)	VALOR INDICADOR (1/2)
Gestió, recaptació, inspecció i assessoria jurídica	1.814.579,20	103,00	17.617,27



XALOC
Xarxa Local de Municipis
de la **Diputació de Girona**

ESTAT DE CONCILIACIÓ BANCÀRIA

ESTAT DE CONCILIACIÓ BANCÀRIA

EXERCICI: 2021

ENTITAT BANCÀRIA (IBAN/BIC)	SALDO SEGONS ENTITAT BANCÀRIA (1)	COBRAMENTS COMPTABILITZAT S PER L'ENTITAT I NO PEL BANC (2)	PAGAMENTS COMPTABILITZAT S PER L'ENTITAT I NO PEL BANC (3)	COBRAMENTS COMPTABILITZAT S PEL BANC I NO PER L'ENTITAT (4)	PAGAMENTS COMPTABILITZAT S PEL BANC I NO PER L'ENTITAT (5)	SALDO CONCILIAT (6)=(1+2+5)-(3+4)	SALDO SEGUN L'ENTITAT (7)	DIFERENCIA SALDOS (8)=(6-7)
ES-13-00810086030001766582	22,24					22,24	22,24	
ES-26-21000002510201625202	10.078,28					10.078,28	10.078,28	
ES-34-20859762680400050108	539,92					539,92	539,92	
ES-36-00810086030002345840	332.976,90					332.976,90	332.976,90	
ES-37-01825595400711500994	175.163,58					175.163,58	175.163,58	
ES-51-21005214881300008395	5.578,84				421,16	6.000,00	6.000,00	
ES-52-21000002550201625993	472.068,54					472.068,54	472.068,54	
ES-53-21005214891300028874	3.185.713,01				218,40	3.185.931,41	3.185.931,41	
ES-56-21000002530201626213	2.737.581,28					2.737.581,28	2.737.581,28	
ES-66-21000278050200348153	498.821,95					498.821,95	498.821,95	
ES-66-21005214811300022921	1.550,00				450,00	2.000,00	2.000,00	
ES-66-21005214851300015256	1.479,60				520,40	2.000,00	2.000,00	
ES-69-01825595480201502350	1.853.967,65					1.853.967,65	1.853.967,65	
ES-79-00491807342410694403	4.578.024,16					4.578.024,16	4.578.024,16	
ES-83-21009046900200057669	99.807,33				50,32	99.857,65	99.857,65	
ES-92-00491807342410654011	46.779,36					46.779,36	46.779,36	
ES-97-21008101912200138888	3.552.192,23				12,89	3.552.205,12	3.552.205,12	

ESTAT DE CONCILIACIÓ BANCÀRIA

EXERCICI: 2021

TOTAL	17.552.344,87				1.673,17	17.554.018,04	17.554.018,04	
-------	---------------	--	--	--	----------	---------------	---------------	--



XALOC
Xarxa Local de Municipis
de la **Diputació de Girona**

BALANÇ DE COMPROVACIÓ

BALANÇ DE COMPROVACIÓ
(MEMÒRIA)

COMPTE	DESCRIPCIÓ	SALDO INICIAL		MOVIMIENTOS		SALDO FINAL	
		DEUTOR	CREDITOR	DEURE	HAYER	DEUTOR	CREDITOR
0000	Comptes de control pressupostari. Pressupost exercici corrent.			13.615.650,82	13.615.650,82		
0010	Pressupost de despeses: crèdits inicials.			12.447.000,00	12.447.000,00		
0021	Pressupost de despeses: modificacions de crèdit. Suplements de crèdit.			145.000,00	145.000,00		
0024	Pressupost de despeses: modificacions de crèdit. Incorporacions de romanents de crèdit.			1.023.650,82	1.023.650,82		
0030	Pressupost de despeses: crèdits definitius. Crèdits disponibles.			12.106.134,19	13.615.650,82		1.509.516,63
0031	Pressupost de despeses: crèdits definitius. Crèdits retinguts per gastar.			70.662,59	228.700,00		158.037,41
0040	Pressupost de despeses: despeses autoritzades.			11.638.465,56	11.948.096,78		309.631,22
0050	Pressupost de despeses: despeses compromeses.				11.638.465,56		11.638.465,56
0060	Pressupost d'ingressos: previsions inicials.			12.447.000,00	12.447.000,00		
0070	Pressupost d'ingressos: modificació de previsions.			1.168.650,82	1.168.650,82		
0080	Pressupost d'ingressos: previsions definitives.			13.615.650,82		13.615.650,82	
1011	Patrimoni rebut. Aportació de béns i drets.		10.903.630,20				10.903.630,20
1014	Patrimoni rebut. Devolució de béns i drets.	178.213,81				178.213,81	
1200	Resultats d'exercicis anteriors.		10.510.195,73	-143.573,40	3.907,28		10.657.676,41
1290	Resultat de l'exercici.	420.282,60				420.282,60	
2030	Immobilitzacions intangibles. Propietat industrial i intel·lectual.	13.403,46				13.403,46	
2060	Immobilitzacions intangibles. Aplicacions informàtiques.	1.925.873,13		17.527,11	8.461,32	1.934.938,92	

BALANÇ DE COMPROVACIÓ
(MEMÒRIA)

COMPTE	DESCRIPCIÓ	SALDO INICIAL		MOVIMIENTOS		SALDO FINAL	
		DEUTOR	CREDITOR	DEURE	HAYER	DEUTOR	CREDITOR
2100	Immobilitzacions materials.Terrenys i béns naturals.	4.724.103,44				4.724.103,44	
2110	Immobilitzacions materials.Construccions.	6.987.151,44		35.013,58		7.022.165,02	
2140	Immobilitzacions materials.Maquinària i utilatge.	66.692,54		390,83	390,83	66.692,54	
2150	Immobilitzacions materials.Instal·lacions tècniques i altres instal·lacions.	12.364,53				12.364,53	
2160	Immobilitzacions materials.Mobiliari.	434.746,89				434.746,89	
2170	Immobilitzacions materials.Equips per a processos d'informació.	488.410,34		36.236,85	17.550,29	507.096,90	
2180	Immobilitzacions materials.Elements de transport.	108.039,88		19.200,00	14.420,97	112.818,91	
2190	Immobilitzacions materials.Un altre immobilitzat material.	83.266,59		2.650,71	2.211,48	83.705,82	
2640	Altres inversions financeres a llarg termini. Crèdits a llarg termini al personal.	36.793,47		13.141,67	36.554,10	13.381,04	
2803	Amortització acumulada de propietat industrial i intel·lectual.		13.403,46				13.403,46
2806	Amortització acumulada d'aplicacions informàtiques.		1.794.103,21	8.187,75	47.894,18		1.833.809,64
2811	Amortització acumulada de construccions.		353.377,07		95.224,77		448.601,84
2814	Amortització acumulada de maquinària i utilatge.		41.512,17		5.002,05		46.514,22
2815	Amortització acumulada d'instal·lacions tècniques i altres instal·lacions.		4.682,20		824,29		5.506,49
2816	Amortització acumulada de mobiliari.		326.111,95		21.546,73		347.658,68
2817	Amortització acumulada d'equips per a processos d'informació.		423.673,00	13.053,72	35.605,44		446.224,72
2818	Amortització acumulada d'elements de transport.		93.034,16	14.420,97	5.635,77		84.248,96

BALANÇ DE COMPROVACIÓ
(MEMÒRIA)

COMPTE	DESCRIPCIÓ	SALDO INICIAL		MOVIMIENTOS		SALDO FINAL	
		DEUTOR	CREDITOR	DEURE	HAYER	DEUTOR	CREDITOR
2819	Amortització acumulada d'un altre immobilitzat material.		48.232,57		6.785,50		55.018,07
4000	Creditors pressupostaris. Operacions de gestió.			9.797.863,08	9.839.027,91		41.164,83
4001	Creditors pressupostaris. Altres comptes a pagar.			17.000,00	17.000,00		
4003	Creditors pressupostaris. Altres deutes.			128.240,78	129.468,86		1.228,08
4010	Creditors pressupostaris. Operacions de gestió.		50.684,20	50.606,56	-46,05		31,59
4013	Creditors pressupostaris. Altres deutes.		4.496,24	176,72	-1.587,30		2.732,22
4130	Acreeedores por operaciones aplicables a presupuesto en periodos posteriores		432.905,85	865.811,70	583.860,95		150.955,10
41310	Acreeedores por operaciones Pendientes de Aplicar a Presupuesto. Operación de Gestión		208.630,91	667.172,54	795.852,62		337.310,99
41313	Acreeedores por operaciones Pendientes de Aplicar a Presupuesto. Otras Deudas			10.318,62	10.318,62		
4180	Creditors no pressupostaris. Operacions de gestió.			239.315,58	255.007,50		15.691,92
4190	Creditors no pressupostaris. Altres creditors no pressupostaris.		22.430,21	95.263,28	93.508,86		20.675,79
43000	Operaciones de gestión. Ingreso Directo			49.945,90	48.273,31	1.672,59	
43002	Operaciones de gestión. Ingreso sin contraido previo			12.745.689,23	12.745.689,23		
43032	Otras inversiones financieras. Ingreso sin contraido previo			30.680,15	30.680,15		
43100	Operaciones de gestión. Ingreso Directo	29.237,88			16.542,61	12.695,27	
4339	Drets anul·lats de pressupost corrent. Per devolució d'ingressos.				239.315,58		239.315,58
4370	Deutors pressupostaris. Devolució d'ingressos.			239.315,58		239.315,58	
4400	Deutors no pressupostaris. Deutors per IVA repercutit.	635,50		492,40	599,64	528,26	

BALANÇ DE COMPROVACIÓ
(MEMÒRIA)

COMPTE	DESCRIPCIÓ	SALDO INICIAL		MOVIMIENTOS		SALDO FINAL	
		DEUTOR	CREDITOR	DEURE	HAYER	DEUTOR	CREDITOR
4410	Deutors no pressupostaris.Deutors per ingressos reportats.	354.299,61		1.240.927,12	708.599,22	886.627,51	
4429	Deutors no pressupostaris.Altres deutors per servei de recaptació.	65.768,97				65.768,97	
4490	Altres deutors no pressupostaris.	23.257,92			16.083,81	7.174,11	
4500	Deutors per drets reconeguts de recursos d'altres ens públics.	44.996.662,70		21.903.872,21	15.597.026,91	51.303.508,00	
4501	Deutors per drets reconeguts de recursos d'altres ens públics.Ingrés per Autoliquidacions			9.245.150,42	9.245.150,42		
4502	Deutors per drets reconeguts de recursos d'altres ens públics.Ingrés sense *Contraido Previ			6.021.001,68	6.021.001,68		
4503	Deutors per drets reconeguts de recursos d'altres ens públics.Ingrés per Rebut	42.374.034,09		91.237.504,70	87.754.818,82	45.856.719,97	
45100	Por anulació de liquidaciones.Ingreso Directo				2.675.816,08		2.675.816,08
45103	Por anulació de liquidaciones.Ingreso por Recibo				1.178.169,26		1.178.169,26
4519	Drets anul·lats de ROE. Per devolució d'ingressos.				2.368.596,83		2.368.596,83
4520	Ens públics, per drets a cobrar.		87.370.696,79	124.893.817,98	128.407.529,01		90.884.407,82
4530	Ens públics, per ingressos pendents de liquidar.		152.112,18	118.591.675,11	118.617.997,83		178.434,90
4540	Devolució d'ingressos per recursos d'altres ens públics.			2.368.596,83		2.368.596,83	
4550	Ens públics, per devolució d'ingressos pendents de pagament.	180.629,27		2.362.247,81	2.369.567,87	173.309,21	
4560	Ens públics, c/c. efectiu.		2.819.832,34	114.386.853,85	116.412.083,72		4.845.062,21
4570	Creditors per devolució d'ingressos per recursos d'altres ens públics.		180.629,27	2.369.567,87	2.362.247,81		173.309,21
45800	Por cobros en especie.Ingreso Directo				43.825,10		43.825,10

BALANÇ DE COMPROVACIÓ
(MEMÒRIA)

COMPTE	DESCRIPCIÓ	SALDO INICIAL		MOVIMIENTOS		SALDO FINAL	
		DEUTOR	CREDITOR	DEURE	HAVER	DEUTOR	CREDITOR
45803	Por cobros en especie.Ingreso por Recibo				104.132,36		104.132,36
45810	Por insolvencias y otras causas.Ingreso Directo				1.245.383,94		1.245.383,94
45813	Por insolvencias y otras causas.Ingreso por Recibo				951.442,83		951.442,83
45820	Por insolvencias y otras causas.Ingreso Directo				73.390,22		73.390,22
45823	Por prescripción. Ingreso por Recibo				3.660,36		3.660,36
4750	Hisenda Pública,creditor per IVA.			986,18	986,18		
4751	Hisenda Pública, creditor per retencions practicades.		126.517,87	846.218,16	826.221,68		106.521,39
4760	Seguretat Social.		57.523,74	304.328,51	273.939,48		27.134,71
4770	IVA repercutit.		493,78	986,18	492,40		
4800	Ajustos per periodificació.Despeses anticipades.	60.521,65		13.530,16	60.521,65	13.530,16	
4900	Deterioració de valor de crèdits.Operacions de gestió.		8.681,65	8.681,65	10.206,50		10.206,50
5429	Altres crèdits a curt termini.		17.506,02	48.186,17	30.680,15		
5440	Crèdits a curt termini al personal.	20.814,40		40.454,14	48.186,17	13.082,37	
5540	Cobraments pendents d'aplicació.		507.974,11	123.971.564,82	123.888.670,59		425.079,88
5560	Moviments interns de tresoreria.			115.289.007,00	115.289.007,00		
5570	Formalització.			92.093,04	92.093,04		
5580	Provisions de fons per a pagaments a justificar pendents de justificació.			423,50	423,50		
5581	Provisions de fons per a bestretes de caixa fixa pendents de justificació.	800,50		10.040,88	10.841,38		

BALANÇ DE COMPROVACIÓ
(MEMÒRIA)

COMPTE	DESCRIPCIÓ	SALDO INICIAL		MOVIMIENTOS		SALDO FINAL	
		DEUTOR	CREDITOR	DEURE	HAYER	DEUTOR	CREDITOR
5585	Deslliuraments per a la reposició de bestretes de caixa fixa pendents de pagament.	319,30		11.264,88	11.584,18		
5600	Fiances i dipòsits rebuts i constituïts a curt termini.Fiances rebudes a curt termini.		91.014,66	86.609,71	10.618,58		15.023,53
5610	Fiances i dipòsits rebuts i constituïts a curt termini.Dipòsits rebuts a curt termini.			2.932,07	2.932,07		
5650	Fiances i dipòsits rebuts i constituïts a curt termini.Fiances constituïdes a curt termini.	676,78				676,78	
5710	Efectiu i actius líquids equivalents.Bancs i institucions de crèdit. Comptes operatius.	12.593.658,31		190.709.867,66	186.454.081,57	16.849.444,40	
5730	Efectiu i actius líquids equiv.Bancs i institucions de crèdit.Comptes restringits de recaud.	407.546,34		46.843.371,91	46.556.344,61	694.573,64	
5750	Efectiu i actius líquids equivalents.Bancs i institucions de crèdit. Pagaments a justificar.			423,50	423,50		
5751	Efectiu i actius líquids equivalents.Bancs i institucions de crèdit. Bestretes de caixa fixa.	8.880,20		11.160,68	10.040,88	10.000,00	
5820	Provisió a curt termini per a responsabilitats.		33.000,00	33.000,00			
5890	Altres provisions a curt termini.				33.000,00		33.000,00
6210	Serveis exteriors.Arrendaments i cànon.			388.250,81	57.495,62		
6220	Serveis exteriors.Reparacions i conservació.			293.407,01	79.095,71		1.664,45
6230	Serveis exteriors.Serveis de professionals independents.			403.397,48	62.964,68		
6240	Serveis exteriors.Transports.			975,28	854,65		
6250	Serveis exteriors.Cosines d'assegurances.			25.883,07	11.550,43		
6270	Serveis exteriors.Publicitat, propaganda i relacions públiques.			4.480,62	2.822,01		
6280	Serveis exteriors.Subministraments.			53.303,94	6.789,50		

BALANÇ DE COMPROVACIÓ
(MEMÒRIA)

COMPTE	DESCRIPCIÓ	SALDO INICIAL		MOVIMIENTOS		SALDO FINAL	
		DEUTOR	CREDITOR	DEURE	HAYER	DEUTOR	CREDITOR
6290	Serveis exteriors.Comunicacions i altres serveis.			2.507.115,91	301.897,17		11.865,71
6300	Tributs de caràcter local.			11.816,74	5.173,40		
6400	Despeses de personal i prestacions socials.Sous i salaris.			4.578.228,06			
6420	Despeses de personal i prestacions socials.Cotitzacions socials a càrrec de l'ocupador.			1.559.889,12	124.027,79		
6440	Despeses de personal i prestacions socials.Altres despeses socials.			358.985,85	91.280,00		
6690	Altres despeses financeres.			32.633,97	3.395,16		
6700	Pèrdues procedents de l'immobilitzat intangible.			273,57			
6710	Pèrdues procedents de l'immobilitzat material.			175,42			
6760	Altres pèrdues de gestió ordinària.			302.966,73	302.966,73		
6780	Despeses excepcionals.			33.024,86			
6806	Amortització d'aplicacions informàtiques.			47.894,18			
6811	Amortització de construccions.			95.224,77			
6814	Amortització de maquinària i utillatge.			5.002,05			
6815	Amortització d'instal·lacions tècniques i altres instal·lacions.			824,29			
6816	Amortització de mobiliari.			21.546,73			
6817	Amortització d'equips per a processos d'informació.			35.605,44			
6818	Amortització d'elements de transport.			5.635,77			

BALANÇ DE COMPROVACIÓ
(MEMÒRIA)

COMPTE	DESCRIPCIÓ	SALDO INICIAL		MOVIMIENTOS		SALDO FINAL	
		DEUTOR	CREDITOR	DEURE	HAYER	DEUTOR	CREDITOR
6819	Amortització d'un altre immobilitzat material.			6.785,50			
7400	Taxes per prestació de serveis o realització d'activitats.			608.157,81	8.546.795,93		886.627,51
7410	Preus públics per prestació de serveis o realització d'activitats.				2.344,75		
7500	Transferencias.de l'entitat o entitats propietàries.				4.675.000,00		
7501	Transferències.De la resta d'entitats.				25.050,19		
7690	Altres ingressos financers.				3.653,87		
7750	Reintegraments.				435,68		
7770	D'actius no corrents, de gestió ordinària i excepcionals. Altres ingressos.			1.149,30	74.682,61		
7780	D'actius no corrents, de gestió ordinària i excepcionals. Ingressos excepcionals.			-24,86			
7952	Excés de provisió per a responsabilitats.				33.000,00		



XALOC
Xarxa Local de Municipis
de la **Diputació de Girona**

2. BALANÇ



XALOC
Xarxa Local de Municipis
de la **Diputació de Girona**

3. COMPTES DEL RESULTAT ECONÒMIC-PATRIMONIAL

**COMPTES DEL RESULTAT ECONÒMIC-PATRIMONIAL
EXERCICI 2021**

COMPTES	NOTES EN MEMÒRIA	Ex.: 2021	Ex.: 2020
	1. Ingressos tributaris i urbanístics	7.938.638,12	6.504.728,34
72,73	a) Impostos		
740,742	b) Taxes	7.938.638,12	6.504.728,34
744	c) Contribucions especials		
745,746	d) Ingressos urbanístics		
	2. Transferències i subvencions rebudes	4.700.050,19	3.094.518,94
	a) De l'exercici	4.700.050,19	3.094.518,94
751	a.1) Subvencions rebudes per finançar despeses de l'exercici		
750	a.2) Transferències	4.700.050,19	3.094.518,94
752	a.3) Subvencions rebudes per a cancel·lació de passius que no suposin finançament específic d'un element patrimonial		
7530	b) Imputació de subvencions per a l'immobilitzat no financer		
754	c) Imputació de subvencions per a actius corrents i altres		
	3. Vendes i prestacions de serveis	2.344,75	12.736,91
700,701,702,703,704	a) Vendes		
741,705	b) Prestació de serveis	2.344,75	12.736,91
707	c) Imputació d'ingressos per actius construïts o adquirits per a altres entitats		
71,7940,(6940)	4. Variació d'existències de productes acabats i en curs de fabricació i deterioració de valor		
780,781,782,783,784	5. Treballs realitzats per l'entitat per al seu immobilitzat		
776,777	6. Altres ingressos de gestió ordinària	73.533,31	65.096,12
795	7. Excessos de provisions	33.000,00	
	A) TOTAL INGRESSOS DE GESTIÓ ORDINÀRIA (1+2+3+4+5+6+7)	12.747.566,37	9.677.080,31
	8. Despeses de personal	-6.281.795,24	-6.674.063,74
(640),(641)	a) Sous, salaris i assimilats	-4.578.228,06	-4.943.011,09
(642),(643),(644),(645)	b) Càrregues socials	-1.703.567,18	-1.731.052,65
(65)	9. Transferències i subvencions concedides		
	10. Aprovisionaments		
(600),(601),(602),(605), (607),61	a) Consum de mercaderies i altres aprovisionaments		
(6941),(6942),(6943),7941,7942,7943	b) Deterioració de valor de mercaderies, matèries primeres i altres aprovisionaments		
	11. Altres despeses de gestió ordinària	-3.159.987,69	-3.155.893,16
(62)	a) Subministraments i serveis exteriors	-3.153.344,35	-3.149.053,07
(63)	b) Tributs	-6.643,34	-6.840,09
(676)	c) Altres		
(68)	12. Amortització de l'immobilitzat	-218.518,73	-262.735,45
	B) TOTAL DESPESES DE GESTIÓ ORDINÀRIA (8+9+10+11+12)	-9.660.301,66	-10.092.692,35
	I. Resultat (estalvi o *desahorro) de la gestió ordinària (A+B)	3.087.264,71	-415.612,04

**COMPTES DEL RESULTAT ECONÒMIC-PATRIMONIAL
EXERCICI 2021**

COMPTES	NOTES EN MEMÒRIA	Ex.: 2021	Ex.: 2020
	13. Deterioració de valor i resultats per alienació de l'immobilitzat no financer i actius en estat de venda	-448,99	
(690),(691),(692),(693) ,(6948),790,791,792 ,793,7948,799 770,771,772,773	a) Deterioració de valor		
,774,(670),(671),(672) ,(673),(674) 7531	b) Baixes i alienacions	-448,99	
	c) Imputació de subvencions per a l'immobilitzat no financer		
	14. Altres partides no ordinàries	-32.564,32	4.319,89
775,778	a) Ingressos	460,54	4.319,89
(678)	b) Despeses	-33.024,86	
	II. Resultat de les operacions no financeres (I+13+14)	3.054.251,40	-411.292,15
	15. Ingressos financers	3.653,87	5.425,14
	a) De participacions en instruments de patrimoni		
7630	a.1) En entitats del grup, multigrup i associades		
760	a.2) En altres entitats		
	b) De valors representatius de deute, de crèdits i d'altres inversions financeres	3.653,87	5.425,14
7631,7632	b.1) En entitats del grup, multigrup i associades		
761,762,769,76454 ,(66454)	b.2) Altres	3.653,87	5.425,14
	16. Despeses financeres	-29.238,81	-17.273,87
(663)	a) Per deutes amb entitats del grup, multigrup i associades		
(660),(661),(662),(669) ,76451,(66451)	b) Altres	-29.238,81	-17.273,87
785,786,787,788 ,789	17. Despeses financeres imputades a l'actiu		
	18. Variació del valor raonable en actius i passius financers		
7646,(6646),76459,(66459)	a) Derivats financers		
7640,7642,76452,76453 ,(6640),(6642),(66452),(66453)	b) Altres actius i passius a valor raonable amb imputació en resultats		
7641,(6641)	c) Imputació al resultat de l'exercici per actius financers disponibles per a la venda		
768,(668)	19. Diferències de canvi		
	20. Deterioració de valor, baixes i alienacions d'actius i passius financers	-1.524,85	2.858,28
796,7970,766,(6960) ,(6961),(6962),(6970),(666) ,7980,7981,7982,(6980) ,(6981),(6982),(6670)	a) D'entitats del grup, multigrup i associades		
765,7971,7983,7984 ,7985,(665),(6671),6963 ,(6971),(6983),(6984),(6985)	b) Altres	-1.524,85	2.858,28
755,756	21. Subvencions per al finançament d'operacions financeres		

COMPTES DEL RESULTAT ECONÒMIC-PATRIMONIAL
EXERCICI 2021

COMPTES	NOTES EN MEMÒRIA	Ex.: 2021	Ex.: 2020
III. Resultat de les operacions financeres (15+16+17+18+19+20+21)		-27.109,79	-8.990,45
IV. Resultat (estalvi o *desahorro) net de l'exercici (II+ III)		3.027.141,61	-420.282,60
+ Ajustos en el compte del resultat de l'exercici anterior			
Resultat de l'exercici anterior ajustat (IV+Ajustos)			-420.282,60



XALOC
Xarxa Local de Municipis
de la **Diputació de Girona**

4. ESTAT DE CANVIS EN EL PATRIMONI NET

ESTAT DE CANVIS EN EL PATRIMONI NET

EXERCICI 2021

	NOTES EN MEMÒRIA	I. Patrimoni	II. Patrimoni generat	III. Ajustos per canvis de valor	IV. Subvencions rebudes	TOTAL
PATRIMONI NET AL FINAL DE L'EXERCICI 2020		10.725.416,39	10.089.913,13	0,00	0,00	20.815.329,52
AJUSTOS PER CANVIS DE CRITERIS COMPTABLES I CORRECCIÓ D'ERRORS		0,00	143.573,40	0,00	0,00	143.573,40
PATRIMONIO NETO INICIAL AJUSTADO DEL EJERCICIO 2021 (A+B)		10.725.416,39	10.233.486,53	0,00	0,00	20.958.902,92
VARIACIONS DEL PATRIMONI NET EXERCICI 2021		0,00	3.031.048,89	0,00	0,00	3.031.048,89
1. Ingressos i despeses reconeguts en l'exercici		0,00	3.027.141,61	0,00	0,00	3.027.141,61
2. Operacions patromoniales amb l'entitat o entitats propietàries		0,00	0,00	0,00	0,00	0,00
3. Altres variacions del patrimoni net		0,00	3.907,28	0,00	0,00	3.907,28
PATRIMONI NET AL FINAL DE L'EXERCICI 2021 (C+D)		10.725.416,39	13.264.535,42	0,00	0,00	23.989.951,81

2. ESTAT D'INGRESSOS I DESPESES RECONEGUTS

COMPTE P.G.C		NOTES EN MEMÒRIA	2021	2020
129	I. Resultat econòmic patrimonial		3.027.141,61	-420.282,60
	II. Ingressos i despeses reconegudes directament en el patrimoni net:			
	1. Immobilitzat no financer			
920	1.1 Ingressos			
(820),(821),(822)	1.2 Despeses			
	2. Actius i passius financers			
900,991	2.1 Ingressos			
(800),(891)	2.2 Despeses			
	3. Cobertures comptables			
910	3.1 Ingressos			
(810)	3.2 Despeses			
94	4. Subvencions rebudes			
	Total (1+2+3+4)			
	III. Transferències al compte del resultat econòmic patrimonial o al valor inicial de la partida coberta:			
	1. Immobilitzat no financer			
(823)	2. Actius i passius financers			
(802),902,993	3. Cobertures comptables			
(8110),9110	3.1 Imports transferits al compte del resultat econòmic patrimonial			
(8111),9111	3.2 Imports transferits al valor inicial de la partida coberta			
(84)	4. Subvencions rebudes			
	Total (1+2+3+4)			
	IV. TOTAL ingressos i despeses reconegudes (I+II+III)		3.027.141,61	-420.282,60

Estat de Canvis en el Patrimoni Net

Operacions Patrimonials amb l'Entitat o Entitats Propietàries

EXERCICI 2021

	NOTES EN MEMÒRIA	2021	2020
1. Aportació patrimonial dinerària			
2. Aportació de béns i drets			
3. Assumpció i condonació de l'entitat o entitats propietàries			
4. Altres aportacions de l'entitat o entitats propietàries			
5. (-) Devolució de béns i drets			
6. (-) Altres devolucions a l'entitat o entitats propietàries			
TOTAL			

Estat de Canvis en el Patrimoni Net

Altres Operacions amb l'Entitat o Entitats Propietàries

EXERCICI 2021

	NOTES EN MEMÒRIA	2021	2020
I. Ingressos i despeses reconeguts directament en el compte del resultat econòmic patrimonial (1 + 2 + 3)		4.675.000,00	3.069.468,75
1. Transferències i subvencions		4.675.000,00	3.069.468,75
1.1 Ingressos		4.675.000,00	3.069.468,75
1.2 Despeses			
2. Prestación de servicio y venta de bienes			
2.1 Ingressos			
2.2 Despeses			
3. Altres			
3.1 Ingressos			
3.2 Despeses			
II. Ingressos i despeses reconeguts directament en el patrimoni net (1 + 2)			
1. Subvencions rebudes			
2. Altres			
TOTAL (I+II)		4.675.000,00	3.069.468,75



XALOC
Xarxa Local de Municipis
de la **Diputació de Girona**

5. ESTAT DE FLUXOS D'EFECTIU

ESTAT DE FLUXOS D'EFECTIU

EXERCICI: 2021

Data obtenció 15/03/2022

Pàg. 1

	NOTES EN MEMÒRIA	2021	2020
I. Fluxos d'Efectiu de les activitats de Gestió		4.713.377,32	-812.872,41
A) Cobraments:		132.683.940,43	134.011.052,90
2. Transferències i subvencions rebudes		4.700.050,19	3.094.518,94
3. Vendes i prestacions de serveis		7.440.431,12	6.175.218,54
4. Gestió de recursos recaptats per compte d'altres ens		119.230.575,99	104.507.666,93
6. Altres Cobraments		1.312.883,13	20.233.648,49
B) Pagaments:		127.970.563,11	134.823.925,31
7. Despeses de personal		6.250.880,41	6.714.777,33
10. Altres despeses de gestió		3.164.683,38	2.859.009,23
11. Gestió de recursos recaptats per compte d'altres ens		117.179.023,40	105.156.739,10
12. Interessos pagats		28.187,45	17.120,07
13. Altres pagaments		1.347.788,47	20.076.279,58
Fluxos nets d'efectiu per activitats de gestió (+A-B)		4.713.377,32	-812.872,41
II. Fluxos d'Efectiu de les activitats d'Inversió		-86.549,90	-117.006,26
C) Cobraments:		30.680,15	21.371,59
1. Venda d'inversions reals			3.865,57
2. Venda d'actius financers		30.680,15	17.506,02
D) Pagaments:		117.230,05	138.377,85
5. Compra d'inversions reals		100.230,05	111.877,86
6. Compra d'actius financers		17.000,00	26.499,99
Fluxos nets d'efectiu per activitats d'inversió (+C-D)		-86.549,90	-117.006,26
IV. Fluxos d'Efectiu Pendants de Classificació		-82.894,23	406.155,85
I) Cobraments pendents d'aplicació		123.888.670,59	127.308.985,34
J) Pagaments pendents d'Aplicació		123.971.564,82	126.902.829,49
Fluxos nets d'efectiu pendents de classificació (+I-J)		-82.894,23	406.155,85
VI. Increment/Disminució Neta de l'Efectiu i Actius Líquids equivalents a l'efectiu (I+II+III+IV+V)		4.543.933,19	-523.722,82
Efectiu i actius líquids equivalents a l'efectiu a l'inici de l'exercici		13.010.084,85	13.533.807,67
Efectiu i actius líquids equivalents a l'efectiu al final de l'exercici		17.554.018,04	13.010.084,85



XALOC
Xarxa Local de Municipis
de la **Diputació de Girona**

6. ESTAT DE LIQUIDACIÓ DEL PRESSUPOST

ESTAT DE LIQUIDACIÓ DEL PRESSUPOST

(2021)

II. LIQUIDACIÓ DEL PRESSUPOST D'INGRESSOS

APLICACIÓ PRESSUP.	DESCRIPCIÓ	PREVISIONS PRESSUPOSTÀRIES			DRETS RECONEGUTS	DRETS ANUL·LATS	DRETS CANCEL·LATS	DRETS RECONEGUTS NETS	RECAPTACIÓ NETA	DRETS PENDENTS DE COBRAMENT A 31 DE	EXCÈS / DEFECTE PREVISIÓ
		INICIALS	MODIFICACIONS	DEFINITIVES							
23	32900	Taxa prestació serveis SAT			40.845,15			40.845,15	40.845,15		40.845,15
40	32900	Taxa prestació servei gestió tributària i recaptació	3.945.000,00		3.945.000,00			4.353.771,32	4.353.771,32		408.771,32
41	32901	Taxa prestació serveis inspecció tributària	712.000,00		712.000,00		238.166,28	413.918,30	413.918,30		-298.081,70
40	32902	Taxa prestació servei multes i sancions	1.998.000,00		1.998.000,00			2.613.467,37	2.613.467,37		615.467,37
23	34900	P. públic serveis SAT			2.344,75			2.344,75	2.344,75		2.344,75
10	38900	Reintegrant d'exercicis tancats			435,68			435,68	435,68		435,68
23	39211	Recàrrec de constrenyiment. SAT			3.392,36			3.392,36	3.392,36		3.392,36
42	39211	Recàrrec de constrenyiment. GT			21,00			21,00	21,00		21,00
23	39300	Interessos de demora.SAT			239,34			239,34	239,34		239,34
42	39300	Interessos de demora.GT			1,17			1,17	1,17		1,17
10	39901	Ingressos per serveis al personal	1.000,00		1.000,00		1.149,30	1.064,71	1.064,71		64,71
40	39902	Ingressos per incompliment de contractes						11.354,75	11.354,75		11.354,75
42	39904	Ingressos per repercussió de costes judicials	5.000,00		5.000,00			6.846,39	5.173,80	1.672,59	1.846,39
10	39906	Ingressos del personal per assistència sanitària	68.000,00		68.000,00			54.267,46	54.267,46		-13.732,54
10	40000	De la Diputació de Girona	5.675.000,00		5.675.000,00			4.675.000,00	4.675.000,00		-1.000.000,00
10	45100	Agència Tributària de Catalunya	25.000,00		25.000,00			25.050,19	25.050,19		50,19
10	83000	Reintegrant bestretes personal a curt termini	18.000,00		18.000,00			30.680,15	30.680,15		12.680,15
10	87000	Romanent de tresoreria, per a despeses generals		1.168.650,82	1.168.650,82						-1.168.650,82
		Suma	12.447.000,00	1.168.650,82	13.615.650,82	12.472.015,67	239.315,58	12.232.700,09	12.231.027,50	1.672,59	-1.382.950,73

(2021)

Pàg.

1

ESTAT DE LIQUIDACIÓ DEL PRESSUPOST

I. LIQUIDACIÓ DEL PRESSUPOST DE DESPESES

APLICACIÓ PRESSUP.			DESCRIPCIÓ	CRÈDITS PRESSUPOSTARIS			DESPESES COMPROMÈS.	OBLIGACIONS RECONEGUDES NETES	PAGAMENTS	OBLIGACIONS PENDENTS DE PAGAMENT A 31 DE DESEMBRE	ROMANENTS DE CRÈDIT
				INICIALS	MODIFICACIONS	DEFINITIVES					
10	9200	10100	Retribucions bàsiques p. directiu	22.459,12		22.459,12	24.268,70	24.268,70	24.268,70		-1.809,58
10	9200	10101	R. complementàries p. directiu	70.157,76		70.157,76	69.509,00	69.509,00	69.509,00		648,76
10	9200	12000	R. bàsiques grup A1 p. funcionari GER	47.784,36		47.784,36	17.663,12	17.663,12	17.663,12		30.121,24
10	9200	12003	R. bàsiques grup C1 p. funcionari GER	482.732,10		482.732,10	382.093,50	382.093,50	382.093,50		100.638,60
10	9200	12004	Sous del Grup C2.				9.186,52	9.186,52	9.186,52		-9.186,52
10	9200	12006	Triennis p. funcionari GER	62.107,21		62.107,21	21.066,40	21.066,40	21.066,40		41.040,81
10	9200	12100	Complement de destí p. funcionari GER	260.056,02		260.056,02	190.170,14	190.170,14	190.170,14		69.885,88
10	9200	12101	Complement específic p. funcionari GER	472.392,22		472.392,22	322.148,86	322.148,86	322.148,86		150.243,36
10	9200	12200	Retribucions en espècie	400,00		400,00	687,22	687,22	687,22		-287,22
10	9200	13000	R. bàsiques p. laboral fix GER	560.337,89		560.337,89	541.911,71	541.911,71	541.911,71		18.426,18
10	9200	13001	Hores extraordinàries p. laboral fix	500,00		500,00					500,00
10	9200	13002	Altres remuneracions p. laboral fix GER	614.012,29		614.012,29	579.977,40	579.977,40	579.977,40		34.034,89
10	9200	13100	R. bàsiques p. laboral Temporal GER	17.072,22		17.072,22	62.956,99	62.956,99	62.956,99		-45.884,77
10	9200	13102	Altres remuneracions p. laboral temporal GER	20.283,39		20.283,39	78.569,57	78.569,57	78.569,57		-58.286,18
10	9200	13200	R. en espècie p. laboral	600,00		600,00	377,49	377,49	377,49		222,51
10	9200	15000	Productivitat	142.866,00		142.866,00	142.866,00	142.866,00	142.866,00		
10	9200	15100	GRATIFICACIONS	500,00		500,00	7.111,24	7.111,24	7.111,24		-6.611,24
10	9200	16000	Quotes socials GER	758.599,54		758.599,54	746.508,88	746.508,88	746.508,88		12.090,66
10	9200	16001	Complement IT a càrrec de XALOC	10,44		10,44	30.117,79	30.117,79	30.117,79		-30.107,35
10	9200	16002	Complement IT a càrrec de la Seguretat Social	10,00		10,00	76.203,45	76.203,45	76.203,45		-76.193,45
10	9200	16200	Formació i perfeccionament del personal	20.000,00		20.000,00	8.923,96	8.923,96	8.923,96		11.076,04
10	9200	16201	Economats i menjadors	50.500,00		50.500,00	58.626,00	58.626,00	58.626,00		-8.126,00
10	9200	16204	Acció social	50.500,00		50.500,00	59.555,89	59.555,89	59.555,89		-9.055,89
10	9200	16209	Assistència mèdica al personal	232.050,00	135.660,00	367.710,00	367.710,00	92.905,00	92.905,00		274.805,00
10	9200	20900	Cànon per cessions d'ús	177.000,00	62.412,37	239.412,37	250.073,41	250.047,15	250.047,15		-10.634,78
10	9200	22602	Publicació d'informació en premsa, revistes..	2.000,00		2.000,00					2.000,00
10	9200	22706	Estudis i treballs tècnics	25.000,00		25.000,00					25.000,00
10	9200	22799	Despeses gestió dels convenis UDG i XALOC	520,00		520,00					520,00
10	9200	23020	Dietes del personal	1.000,00		1.000,00	205,60	205,60	205,60		794,40
10	9200	23120	Locomoció	6.000,00		6.000,00	475,35	475,35	475,35		5.524,65
10	9200	24000	Despeses d'edició i distribució	4.000,00		4.000,00	8.500,49	2.147,99	2.147,99		1.852,01
10	9200	25000	Treballs realitzats per administracions públiques i altres e	53.000,00		53.000,00	50.000,00				53.000,00
10	9200	48100	Beques convenis centres formatius - XALOC	10.500,00		10.500,00					10.500,00
10	9200	62200	Edifici seu central XALOC	1.000,00	32.801,85	33.801,85	35.013,58	35.013,58	35.013,58		-1.211,73
			Suma	4.165.950,56	230.874,22	4.396.824,78	4.142.478,26	3.811.294,50	3.811.294,50		585.530,28

(2021)

Pàg.

2

ESTAT DE LIQUIDACIÓ DEL PRESSUPOST

I. LIQUIDACIÓ DEL PRESSUPOST DE DESPESES

APLICACIÓ PRESSUP.			DESCRIPCIÓ	CRÈDITS PRESSUPOSTARIS			DESPESES COMPROMÈS.	OBLIGACIONS RECONEGUDES NETES	PAGAMENTS	OBLIGACIONS PENDENTS DE PAGAMENT A 31 DE DESEMBRE	ROMANENTS DE CRÈDIT
				INICIALS	MODIFICACIONS	DEFINITIVES					
10	9200	62400	Vehicles		20.700,00	20.700,00	19.200,00	19.200,00	19.200,00		1.500,00
10	9200	83000	Crèdits a curt termini al personal	7.200,00		7.200,00	3.900,04	3.900,04	3.900,04		3.299,96
10	9200	83100	Crèdits a llarg termini al personal	28.800,00		28.800,00	13.099,96	13.099,96	13.099,96		15.700,04
10	9290	10101	Previsió increment retrib.personal directiu segons LPGE 2019	504,10		504,10					504,10
10	9290	12009	Previsió increment retrib.funcionaris LPGE 2019 i altres	29.750,59		29.750,59					29.750,59
10	9290	13002	Previsió increment retrib.p.laboral fix LPGE 2019 i altres	4.709,19		4.709,19					4.709,19
10	9290	13102	Previsió increment retrib.p.laboral.temp. LPGE 2019 i altres	978,60		978,60					978,60
20	9200	13000	R. bàsiques p. laboral fix SIC	155.944,48		155.944,48	123.813,84	123.813,84	123.813,84		32.130,64
20	9200	13002	Altres remuneracions p. laboral fix SIC	249.651,60		249.651,60	186.865,90	186.865,90	186.865,90		62.785,70
20	9200	13100	R. bàsiques p. laboral temporal SIC	22.068,14		22.068,14	11.095,58	11.095,58	11.095,58		10.972,56
20	9200	13102	Altres remuneracions p. laboral temporal SIC	32.624,18		32.624,18	16.805,48	16.805,48	16.805,48		15.818,70
20	9200	16000	Quotes socials SIC	138.370,61		138.370,61	113.452,60	113.452,60	113.452,60		24.918,01
20	9200	20300	Arrendaments d'equips pel servei de reprografia	25.000,00	4.296,07	29.296,07	26.732,80	17.263,34	17.263,34		12.032,73
20	9200	21600	Reparació i manteniment equips processos informació	2.500,00	22,42	2.522,42	22,42	22,42	22,42		2.500,00
20	9200	21900	Reparació i manteniment programari	222.400,00	93.000,10	315.400,10	305.989,58	241.992,31	226.956,51	15.035,80	73.407,79
20	9200	22002	Material informàtic no inventariable	10.000,00		10.000,00	5.877,96	2.837,47	2.837,47		7.162,53
20	9200	22200	Comunicacions telefòniques	20.000,00	1.037,71	21.037,71	15.671,04	2.495,84	2.495,84		18.541,87
20	9200	22203	Comunicacions informàtiques	38.000,00	2.714,55	40.714,55	40.181,31	35.070,60	32.515,25	2.555,35	5.643,95
20	9200	22706	Estudis i treballs tècnics	40.000,00	14.229,60	54.229,60	19.683,80	19.683,80	19.683,80		34.545,80
20	9200	62300	MAQUINARIA, INSTAL·LACIONS I UTILLATGE				1.173,00	390,83	390,83		-390,83
20	9200	62600	Equips per a processos d'informació	39.800,00	25.452,35	65.252,35	31.058,83	29.773,50	29.773,50		35.478,85
20	9200	64100	Programes informàtics	85.000,00		85.000,00	15.412,91	15.412,91	15.412,91		69.587,09
20	9200	64101	Programes ofimàtics	18.500,00		18.500,00					18.500,00
21	9340	12000	R. bàsiques grup A1 p. funcionari TR	31.856,24		31.856,24	17.835,14	17.835,14	17.835,14		14.021,10
21	9340	12001	R. bàsiques grup A2 p. funcionari TR	14.006,28		14.006,28	14.968,72	14.968,72	14.968,72		-962,44
21	9340	12006	Triennis p. funcionari TR	7.340,20		7.340,20	6.609,36	6.609,36	6.609,36		730,84
21	9340	12100	Complement de destí p. funcionari TR	25.459,70		25.459,70	16.192,54	16.192,54	16.192,54		9.267,16
21	9340	12101	Complement específic p. funcionari TR	46.647,07		46.647,07	28.052,47	28.052,47	28.052,47		18.594,60
21	9340	16000	Quotes socials TR	31.857,82		31.857,82	22.337,85	22.337,85	22.337,85		9.519,97
21	9340	22603	Publicació en Diaris Oficials	4.000,00		4.000,00					4.000,00
21	9340	35200	Interessos de demora prestació serveis gestió tributària	20.000,00		20.000,00	15.691,47	15.691,47	14.506,78	1.184,69	4.308,53
			Suma	5.528.919,36	392.327,02	5.921.246,38	5.214.370,18	4.786.325,79	4.767.506,56	18.819,23	1.134.920,59

(2021)

Pàg.

3

ESTAT DE LIQUIDACIÓ DEL PRESSUPOST

I. LIQUIDACIÓ DEL PRESSUPOST DE DESPESES

APLICACIÓ PRESSUP.			DESCRIPCIÓ	CRÈDITS PRESSUPOSTARIS			DESPESES COMPROMÈS.	OBLIGACIONS RECONEGUDES NETES	PAGAMENTS	OBLIGACIONS PENDENTS DE PAGAMENT A 31 DE DESEMBRE	ROMANENTS DE CRÈDIT
				INICIALS	MODIFICACIONS	DEFINITIVES					
21	9340	35201	Interessos de demora prestació serveis multes i sancions	10.000,00		10.000,00	167,32	167,32	123,93	43,39	9.832,68
21	9340	35202	Interessos de demora per incompliment pagament obligacions	500,00		500,00	1.230,51	1.230,51	1.230,51		-730,51
21	9340	35900	Despeses financeres	1.000,00	90.000,00	91.000,00	12.149,51	12.149,51	12.149,51		78.850,49
22	9310	12000	R. bàsiques grup A1 p. funcionari SE	15.928,12		15.928,12					15.928,12
22	9310	12001	R. bàsiques grup A2 p. funcionari SE	28.012,56		28.012,56	29.690,18	29.690,18	29.690,18		-1.677,62
22	9310	12003	R. bàsiques grup C1 p. funcionari SE	10.727,38		10.727,38	4.845,93	4.845,93	4.845,93		5.881,45
22	9310	12006	Triennis p. funcionari SE	4.409,00		4.409,00	2.308,00	2.308,00	2.308,00		2.101,00
22	9310	12100	Complement de destí p. funcionari SE	33.202,33		33.202,33	18.520,72	18.520,72	18.520,72		14.681,61
22	9310	12101	Complement específic p. funcionari SE	62.103,66		62.103,66	33.164,43	33.164,43	33.164,43		28.939,23
22	9310	16000	Quotes socials SE	40.744,67		40.744,67	23.183,05	23.183,05	23.183,05		17.561,62
23	9200	22706	Estudis i treballs tècnics. SAF		5.221,20	5.221,20	5.221,20	5.221,20	5.221,20		
30	9200	12000	R. bàsiques grup A1 p. funcionari AIO	87.604,66		87.604,66	50.179,02	50.179,02	50.179,02		37.425,64
30	9200	12001	R. bàsiques grup A2 p. funcionari AIO	42.018,84		42.018,84	44.619,98	44.619,98	44.619,98		-2.601,14
30	9200	12003	R. bàsiques grup C1 p. funcionari AIO	5.363,69		5.363,69					5.363,69
30	9200	12006	Triennis p. funcionari AIO	15.860,22		15.860,22	10.976,60	10.976,60	10.976,60		4.883,62
30	9200	12100	Complement de destí p. funcionari AIO	79.387,63		79.387,63	50.029,31	50.029,31	50.029,31		29.358,32
30	9200	12101	Complement específic p. funcionari AIO	149.160,88		149.160,88	95.913,05	95.913,05	95.913,05		53.247,83
30	9200	13000	R. bàsiques p. laboral fix AIO	18.380,20		18.380,20	19.618,90	19.618,90	19.618,90		-1.238,70
30	9200	13002	Altres remuneracions p. laboral fix AIO	26.219,46		26.219,46	25.546,89	25.546,89	25.546,89		672,57
30	9200	16000	Quotes socials AIO	116.720,33		116.720,33	63.836,73	63.836,73	63.836,73		52.883,60
30	9200	20200	Arrendaments d'edificis i altres construccions	78.000,00	142,30	78.142,30	68.704,40	65.987,91	61.501,11	4.486,80	12.154,39
30	9200	20300	Arrendaments de maquinària, instal·lacions i utilitatge.				4.156,35	4.156,35	4.156,35		-4.156,35
30	9200	21200	Reparació i manteniment d'edificis i altres construccions	57.000,00	16.887,27	73.887,27	61.730,21	19.256,69	19.216,76	39,93	54.630,58
30	9200	21300	Màquinaria, instal·lacions tècniques i utilitatge	7.993,27	762,30	8.755,57	3.965,78	3.126,32	3.126,32		5.629,25
30	9200	21400	Reparació i manteniment parc mòbil	4.000,00		4.000,00	1.343,54	1.343,54	1.343,54		2.656,46
30	9200	22000	Material ordinari no inventariable	26.600,00	1.690,37	28.290,37	14.354,02	10.380,27	10.380,27		17.910,10
30	9200	22001	Prensa, revistes, llibres i altres publicacions	30.400,00		30.400,00	35.899,05	35.899,05	35.899,05		-5.499,05
30	9200	22100	Energia elèctrica.	95.000,00	10.742,86	105.742,86	100.637,27	48.177,43	48.177,43		57.565,43
30	9200	22101	Aigua	4.000,00		4.000,00	2.410,44	2.410,44	2.121,61	288,83	1.589,56
30	9200	22103	Combustibles i carburants	3.500,00		3.500,00	1.847,87	1.847,87	1.847,87		1.652,13
30	9200	22105	Productes alimentosos.				405,27	405,27	370,05	35,22	-405,27
30	9200	22106	Productes farmacèutics i material sanitari.				90,97	90,97	90,97		-90,97
30	9200	22110	Productes de neteja i lavabo.				70,89	70,89	70,89		-70,89
30	9200	22199	Adquisició d'altres productes	5.000,00		5.000,00	349,07	349,07	349,07		4.650,93
			Suma	6.577.756,26	517.773,32	7.095.529,58	6.001.369,32	5.470.861,87	5.447.191,86	23.670,01	1.624.667,71

(2021)

Pàg.

4

ESTAT DE LIQUIDACIÓ DEL PRESSUPOST

I. LIQUIDACIÓ DEL PRESSUPOST DE DESPESES

APLICACIÓ PRESSUP.			DESCRIPCIÓ	CRÈDITS PRESSUPOSTARIS			DESPESES COMPROMÈS.	OBLIGACIONS RECONEGUDES NETES	PAGAMENTS	OBLIGACIONS PENDENTS DE PAGAMENT A 31 DE DESEMBRE	ROMANENTS DE CRÈDIT
				INICIALS	MODIFICACIONS	DEFINITIVES					
30	9200	22400	Assegurances	35.000,00	451,89	35.451,89	22.672,31	15.961,13	15.961,13		19.490,76
30	9200	22502	Tributs de les Entitats locals	19.000,00		19.000,00	6.628,43	6.628,43	6.617,36	11,07	12.371,57
30	9200	22603	Publicacions en diaris oficials	3.800,00		3.800,00	4.398,16	4.398,16	3.961,36	436,80	-598,16
30	9200	22606	Reunions, conferències i cursos.	30.000,00	1.400,00	31.400,00	9.798,66	4.300,01	4.300,01		27.099,99
30	9200	22607	Oposicions i proves selectives	6.000,00		6.000,00	563,01	563,01	563,01		5.436,99
30	9200	22699	Altres despeses diverses	8.000,00		8.000,00	1.730,74	1.730,74	1.730,74		6.269,26
30	9200	22700	Neteja	150.000,00	8.779,62	158.779,62	143.208,31	107.861,90	107.861,90		50.917,72
30	9200	22701	Serveis de seguretat	75.000,00	4.230,16	79.230,16	68.885,30	54.945,50	50.270,06	4.675,44	24.284,66
30	9200	22704	Recollida i destrucció de documents	18.000,00		18.000,00					18.000,00
30	9200	22706	Estudis i treballs tècnics	19.000,00		19.000,00	20.358,12	10.518,38	10.518,38		8.481,62
30	9200	62300	Maquinaria, instal.lacions i utilitatge	40.000,00		40.000,00					40.000,00
30	9200	62500	Mobiliari	5.000,00		5.000,00					5.000,00
30	9200	62900	Altres inv noves assoc al funcionam operatiu dels serveis	1.000,00		1.000,00	439,23	439,23	439,23		560,77
40	9320	12000	R. bàsiques grup A1 p. funcionari GRITA	71.676,54		71.676,54	54.106,59	54.106,59	54.106,59		17.569,95
40	9320	12001	R. bàsiques grup A2 p. funcionari GRITA	63.028,26		63.028,26	68.979,72	68.979,72	68.979,72		-5.951,46
40	9320	12003	R. bàsiques grup C1 p. funcionari GRITA	128.728,56		128.728,56	110.380,09	110.380,09	110.380,09		18.348,47
40	9320	12006	Triennis p. funcionari GRITA	70.917,83		70.917,83	39.551,45	39.551,45	39.551,45		31.366,38
40	9320	12100	Complement de destí p. funcionari GRITA	154.896,70		154.896,70	124.226,95	124.226,95	124.226,95		30.669,75
40	9320	12101	Complement específic p. funcionari GRITA	266.079,22		266.079,22	210.353,47	210.353,47	210.353,47		55.725,75
40	9320	13000	R. bàsiques p. laboral fix GRITA	57.512,97		57.512,97	142.628,43	142.628,43	142.628,43		-85.115,46
40	9320	13002	Altres remuneracions p. laboral fix GRITA	63.170,20		63.170,20	140.340,68	140.340,68	140.340,68		-77.170,48
40	9320	16000	Quotes socials GRITA	233.041,92		233.041,92	256.474,38	256.474,38	256.474,38		-23.432,46
40	9320	22201	Postals	2.723.175,61	503.549,36	3.226.724,97	2.899.365,43	1.664.422,52	1.660.661,56	3.760,96	1.562.302,45
40	9320	22300	Servei de paqueteria	3.594,98	515,13	4.110,11	3.112,88	975,28	975,28		3.134,83
40	9320	22702	Consultes al registre	85.000,00	35.000,00	120.000,00	45.245,32	45.245,32	44.485,37	759,95	74.754,68
40	9320	22704	Custòdia, dipòsit i emmagatzematge de documents	44.991,75	330,40	45.322,15	15.344,08	3.130,76	3.130,76		42.191,39
40	9320	22706	Estudis i treballs tècnics	329.012,03	56.198,63	385.210,66	384.889,57	266.605,02	266.605,02		118.605,64
40	9320	22708	Serveis de recaptació a favor de l'entitat.	224.510,00	39.662,68	264.172,68	223.406,75	144.473,75	138.614,07	5.859,68	119.698,93
40	9320	22709	CONSERVACION Y MANTENIMIENTO		759,63	759,63	759,63	759,63	759,63		
40	9320	22799	Treballs personalització i impressió de documents	89.078,36		89.078,36	79.591,03	42.071,00	38.902,00	3.169,00	47.007,36
41	9320	12000	Retribucions bàsiques funcionaris A1 Inspecció	23.892,18		23.892,18	5.935,04	5.935,04	5.935,04		17.957,14
41	9320	12001	Retribucions bàsiques funcionaris A2 Inspecció	91.040,82		91.040,82	82.840,20	82.840,20	82.840,20		8.200,62
41	9320	12003	Retribucions bàsiques funcionaris C1 Inspecció	21.454,76		21.454,76	9.964,14	9.964,14	9.964,14		11.490,62
			Suma	11.732.358,95	1.168.650,82	12.901.009,77	11.177.547,42	9.091.672,78	9.049.329,87	42.342,91	3.809.336,99

(2021)

Pàg.

5

ESTAT DE LIQUIDACIÓ DEL PRESSUPOST

I. LIQUIDACIÓ DEL PRESSUPOST DE DESPESES

APLICACIÓ PRESSUP.			DESCRIPCIÓ	CRÈDITS PRESSUPOSTARIS			DESPESES COMPROMÈS.	OBLIGACIONS RECONEGUDES NETES	PAGAMENTS	OBLIGACIONS PENDENTS DE PAGAMENT A 31 DE DESEMBRE	ROMANENTS DE CRÈDIT
				INICIALS	MODIFICACIONS	DEFINITIVES					
41	9320	12004	Retribucions bàsiques funcionaris C2 Inspecció	9.092,76		9.092,76					9.092,76
41	9320	12006	Triennis p. funcionari servei inspecció	39.893,80		39.893,80	16.390,38	16.390,38	16.390,38		23.503,42
41	9320	12100	Complement de destí funcionaris inspecció	81.465,93		81.465,93	56.456,33	56.456,33	56.456,33		25.009,60
41	9320	12101	Complement específic funcionaris inspecció	148.825,83		148.825,83	95.467,58	95.467,58	95.467,58		53.358,25
41	9320	16000	Quotes socials inspecció	112.542,05		112.542,05	72.155,00	72.155,00	72.155,00		40.387,05
42	9320	12000	Retribucions bàsiques funcionaris A1 Ass.jur.	78.897,90		78.897,90	48.901,61	48.901,61	48.901,61		29.996,29
42	9320	12001	Retribucions bàsiques funcionaris A2 Ass. Jur.	16.087,66		16.087,66	12.676,96	12.676,96	12.676,96		3.410,70
42	9320	12006	Triennis p. funcionari servei Ass. Jur.	4.769,04		4.769,04	4.214,27	4.214,27	4.214,27		554,77
42	9320	12100	Complement de destí funcionaris Ass. Jur.	51.759,54		51.759,54	34.570,72	34.570,72	34.570,72		17.188,82
42	9320	12101	Complement específic funcionaris Ass. Jur.	97.666,42		97.666,42	62.027,55	62.027,55	62.027,55		35.638,87
42	9320	16000	Quotes socials Ass. Jur.	63.640,12		63.640,12	48.371,77	48.371,77	48.371,77		15.268,35
42	9320	22604	Despeses jurídiques, contenciosos	10.000,00		10.000,00	9.685,97	9.685,97	9.635,97	50,00	314,03
			Suma	12.447.000,00	1.168.650,82	13.615.650,82	11.638.465,56	9.552.590,92	9.510.198,01	42.392,91	4.063.059,90

(2021)

ESTAT DE LIQUIDACIÓ DEL PRESSUPOST PER BORSA DE VINCULACIÓ

I.LIQUIDACIÓ DEL PRESSUPOST DE DESPESES PER BORSES DE VINCULACIÓ

BORSA DE VINCULACIÓ			CRÈDITS PRESSUPOSTARIS			DESPESES COMPROMÉS.	OBLIGACIONS RECONEGUDES NETES	PAGAMENTS	OBLIGACIONS PENDENTS DE PAGAMENT A 31 DE DESEMBRE	ROMANENTS DE CRÈDIT
			INICIALS	MODIFICACIONS	DEFINITIVES					
	9	1	7.352.896,62	135.660,00	7.488.556,62	6.246.034,48	6.246.034,48	6.246.034,48		1.242.522,14
	9	23	7.000,00		7.000,00	680,95	680,95	680,95		6.319,05
1	9	2	261.520,00	62.412,37	323.932,37	252.195,14	252.195,14	252.195,14		71.737,23
1	9	4	10.500,00		10.500,00					10.500,00
1	9	6	1.000,00	53.501,85	54.501,85	54.213,58	54.213,58	54.213,58		288,27
1	9	8	36.000,00		36.000,00	17.000,00	17.000,00	17.000,00		19.000,00
2	9	1	10.727,38		10.727,38	4.845,93	4.845,93	4.845,93		5.881,45
2	9	2	361.900,00	120.521,65	482.421,65	324.586,98	324.586,98	306.995,83	17.591,15	157.834,67
2	9	3	31.500,00	90.000,00	121.500,00	29.238,81	29.238,81	28.010,73	1.228,08	92.261,19
2	9	6	143.300,00	25.452,35	168.752,35	45.577,24	45.577,24	45.577,24		123.175,11
3	9	2	675.293,27	45.086,77	720.380,04	400.409,33	400.409,33	390.435,24	9.974,09	319.970,71
3	9	6	46.000,00		46.000,00	439,23	439,23	439,23		45.560,77
4	9	2	3.509.362,73	636.015,83	4.145.378,56	2.177.369,25	2.177.369,25	2.163.769,66	13.599,59	1.968.009,31
Suma			12.447.000,00	1.168.650,82	13.615.650,82	9.552.590,92	9.552.590,92	9.510.198,01	42.392,91	4.063.059,90



XALOC
Xarxa Local de Municipis
de la **Diputació de Girona**

7. RESULTAT PRESSUPOSTARI

III. RESULTAT PRESSUPOSTARI

EXERCICI 2021

CONCEPTES	DRETS RECONEGUTS NETS	OBLIGACIONS RECONEGUDES NETES	AJUSTOS	RESULTAT PRESSUPOSTARI
a. Operacions corrents	12.202.019,94	9.435.360,87		2.766.659,07
b) Operacions de capital		100.230,05		-100.230,05
1.Total operacions no financeres (a+b)	12.202.019,94	9.535.590,92		2.666.429,02
c) Actius financers	30.680,15	17.000,00		13.680,15
d) Passius financers				
2. Total operacions financeres (c+d)	30.680,15	17.000,00		13.680,15
I. RESULTAT PRESSUPOSTARI DE L'EXERCICI (I=1+2)	12.232.700,09	9.552.590,92		2.680.109,17
<u>AJUSTOS</u>				
3. Crèdits gastats finançats amb romanent de tresoreria per a despeses generals			1.046.545,33	
4. Desviacions de finançament negatives del exercici				
5. Desviacions de finançament positives del exercici				
II. TOTAL AJUSTOS (II=3+4-5)			1.046.545,33	
RESULTAT PRESSUPOSTARI AJUSTAT (I+II)				3.726.654,50



XALOC
Xarxa Local de Municipis
de la **Diputació de Girona**

ACTES D'ARQUEIG

Codi per a validació: **UUZQR-0QUKK-K204G**Data d'emissió: **30 de març de 2022 a les 11:17:25**Pàgina **1 de 6**

El document ha estat signat o aprovat per :

1.- Tresorera accidental de XARXA LOCAL DE MUNICIPIS GIRONINS Signat 19/01/2022 14:232.- Gerent de XARXA LOCAL DE MUNICIPIS GIRONINS Signat 20/01/2022 11:223.- President delegat de XARXA LOCAL DE MUNICIPIS GIRONINS Signat 20/01/2022 12:00**APROVAT**
20/01/2022 12:00**XALOC**
Xarxa Local de Municipis
de la Diputació de Girona**ACTA DE ARQUEIG**

PRESSUPOST

2021

Període des de

1/1

a 31/12

Data obtenció

17/01/2022

Pàg
13-46

Existència anterior al període	13.010.084,85
INGRESSOS	
De pressupost.	12.486.885,69
Per operacions no pressup.	125.125.145,07
Per reintegr. de pag.	19,10
De recursos d'altres ens.	118.733.530,45
Per moviments interns.	115.289.007,00
D'Operacions Comercials	0,00
TOTAL INGRESSOS	374.634.587,31
Sumen existències + Ingressos	384.644.672,16
PAG.	
De pressupost.	9.561.000,39
Per operacions no pressup.	124.822.307,75
Per devolució d'ingressos.	239.315,58
De recursos d'altres ens.	117.179.023,40
Per moviments interns	115.289.007,00
D'Operacions Comercials	0,00
Per diferències de redondeig de l'Euro	0,00
TOTAL PAG.	367.090.654,12
Existències a fi del període	17.554.018,04

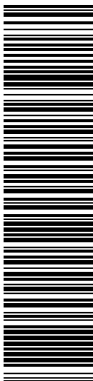

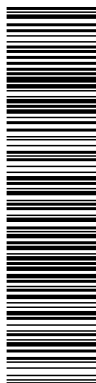

OFICINA 09765
CENTRE INSTITUCIONS CATALUNYA-I
PL. DE LA CIENCIA, S/N
08242 MANRESA

1 de gener de 2022

XARXA LOCAL MUN. GIRON. BESTRETA CF1 09765/00

PUJADA SANT MARTI, 5
17004 GIRONA

L'apoderat de CaixaBank, S.A., JUAN ANTONIO GARCÍA GALVEZ

CERTIFICA

que l'entitat XARXA LOCAL DE MUNICIPIS GIRONINS amb CIF número P1700053J, és titular del compte corrent a la vista amb identificador IBAN ES51 2100 5214 8813 0000 8395 obert a l'oficina 5214, i acredita el dia 31.12.2021 un saldo de +5.578,84 euros.

CaixaBank, S.A. emet aquesta certificació el dia 01.01.2022, perquè així consti i tingui efectes que pertoqui, a petició de l'interessat.

Per CaixaBank, S. A.

 **CaixaBank**
CaixaBank, S. A.
Carrer Pintor Sorolla, 2-4
46002 VALÈNCIA

Aquesta és una còpia impresa del document electrònic (Ref.: 440743 B6G51-70VWQ-CDA4S 7E5B89B9B1353E274F7E6B8B174F26CA826D) generada amb l'aplicació informàtica Firmadoc. El document no requereix signatures. Mijancant el codi de verificació podeu comprovar la validesa de la signatura electrònica dels documents signats a l'adreça web: <http://www.dgfi.cat/verificadocXaloc>



OFICINA 09765
CENTRE INSTITUCIONS CATALUNYA-I
PL. DE LA CIENCIA, S/N
08242 MANRESA

1 de gener de 2022

XARXA LOCAL DE MUNICIPIS GIRONINS 09765/00

PUJADA SANT MARTI, 5
17004 GIRONA

L'apoderat de CaixaBank, S.A., JUAN ANTONIO GARCÍA GALVEZ

CERTIFICA

que l'entitat XARXA LOCAL DE MUNICIPIS GIRONINS amb CIF número P1700053J, és titular del compte corrent a la vista amb identificador IBAN ES66 2100 5214 8513 0001 5256 obert a l'oficina 5214, i acredita el dia 31.12.2021 un saldo de +1.479,60 euros.

CaixaBank, S.A. emet aquesta certificació el dia 01.01.2022, perquè així consti i tingui efectes que pertoqui, a petició de l'interessat.

Per CaixaBank, S. A.

 **CaixaBank**
CaixaBank, S. A.
Carrer Pintor Sorolla, 2-4
46002 VALÈNCIA

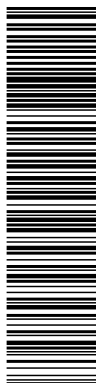

OFICINA 09765
CENTRE INSTITUCIONS CATALUNYA-I
PL. DE LA CIENCIA, S/N
08242 MANRESA

1 de gener de 2022

XARXA LOCAL DE MUNICIPIS GIRONINS 09765/00

PUJADA SANT MARTI, 5
17004 GIRONA

L'apoderat de CaixaBank, S.A., JUAN ANTONIO GARCÍA GALVEZ

CERTIFICA

que l'entitat XARXA LOCAL DE MUNICIPIS GIRONINS amb CIF número P1700053J, és titular del compte corrent a la vista amb identificador IBAN ES66 2100 5214 8113 0002 2921 obert a l'oficina 5214, i acredita el dia 31.12.2021 un saldo de +1.550,00 euros.

CaixaBank, S.A. emet aquesta certificació el dia 01.01.2022, perquè així consti i tingui efectes que pertoqui, a petició de l'interessat.

Per CaixaBank, S. A.

 **CaixaBank**
CaixaBank, S. A.
Carrer Pintor Sorolla, 2-4
46002 VALÈNCIA

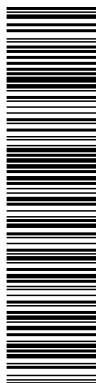

OFICINA 09765
CENTRE INSTITUCIONS CATALUNYA-I
PL. DE LA CIENCIA, S/N
08242 MANRESA

1 de gener de 2022

XARXA LOCAL DE MUNICIPIS GIRONINS

09765/00

PUJADA SANT MARTI, 5
17004 GIRONA

L'apoderat de CaixaBank, S.A., JUAN ANTONIO GARCÍA GALVEZ

CERTIFICA

que l'entitat XARXA LOCAL DE MUNICIPIS GIRONINS amb CIF número P1700053J, és titular del compte corrent a la vista amb identificador IBAN ES53 2100 5214 8913 0002 8874 obert a l'oficina 5214, i acredita el dia 31.12.2021 un saldo de +3.185.713,01 euros.

CaixaBank, S.A. emet aquesta certificació el dia 01.01.2022, perquè així consti i tingui efectes que pertoqui, a petició de l'interessat.

Per CaixaBank, S. A.

 **CaixaBank**
CaixaBank, S. A.
Carrer Pintor Sorolla, 2-4
46002 VALÈNCIA

DOCUMENT Certificat: Certificat	IDENTIFICADORS País: CAT , Institució: XALOC , Codi UACG: Tresoreria , Núm. expedient: 10 , Codi Classificació: F020600 , Any expedient: 2022 , Núm. expedient: 10 , Any expedient: 2022 , Núm. expedient: 10 , Any expedient: 2022 , Núm. expedient: 10 , Any ex	
ALTRES DADES Codi per a validació: FGIW8-70FXK-0EAV4 Data d'emissió: 27 de enero de 2022 a les 9:50:32 Pàgina 1 de 1	SIGNATURES El document ha estat signat o aprovat per : 1.- Directora de l'Àmbit d'Administració i Organització de XARXA LOCAL DE MUNICIPIS GIRONINS	ESTAT APROVAT 17/01/2022 12:42

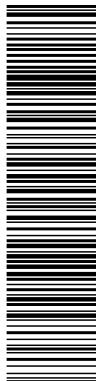

XALOC
Xarxa Local de Municipis
de la **Diputació de Girona**

BESTRETA DE CAIXA FIXA

HABILITADA Pilar González Gil
DNI: 77299313-Q
ORDINAL: 805
NÚM. COMPTE: CAIXABANK ES51 2100 5214 8813 0000 8395 (abans Bankia
ES40 2038 9157 5160 0002 4753)

Pilar González Gil, amb DNI 77299313-Q, com a habilitada de la bestreta de caixa fixa associada al compte referit a l'encapçalament, manifesto que a data 31 de desembre de 2021, les existències en metàl·lic dels fons assignats són de 203,05 €.

Pilar González Gil
Directora d'Administració i Organització de XALOC

Girona, en la data de la signatura electrònica



XALOC
Xarxa Local de Municipis
de la **Diputació de Girona**

BESTRETA DE CAIXA FIXA

HABILITAT: Joan Burjachs Gómez

DNI: 43672696C

ORDINAL: 807

NÚM. COMPTE: Caixabank ES66 2100 5214 8113 0002 2921

Joan Burjachs Gómez, amb DNI 43672696C, com a habilitat de la bestreta de caixa fixa associada al compte referit al encapçalament, manifesto que a data 31 de desembre de 2021 el saldo al compte bancari és de **1.550,00 €**.

Les existències en metàl·lic dels fons assignats són les següents:

<u>Oficina</u>	<u>Metàl·lic</u>	<u>Tiquets</u> <u>/Fra</u>	<u>Total €</u>
Alt Empordà	50	0	50
Garrotxa	50	0	50
Gironès	50	0	50
Puigcerdà	50	0	50
Roses	50	0	50
Salt	50	0	50
Tossa de Mar	50	0	50
Cassà de la Selva	50	0	50
L'Escala	50	0	50
Total:	450,00 €	0,00 €	450,00 €

43672696C

JOAN

BURJACHS (R:

P1700053J)

Firmado digitalmente
por 43672696C JOAN
BURJACHS (R:
P1700053J)
Fecha: 2022.02.01
09:35:51 +01'00'



Aquesta és una còpia impresa del document electrònic (Ref.: 438637 RBTIP-J7GUE-4DD9E 85974B664B16A9A870E892C0CB1B66338EA173B5) generada amb l'aplicació informàtica Firmadoc. El document estàSIGNAT. Mitjançant el codi de verificació podeu comprovar la validesa de la signatura electrònica dels documents signats a l'adreça web: <http://www.ddg.cat/verificacoxXaloc>



CONCILIACIÓ BANCÀRIA

ENTITAT:	CaixaBank, SA
Ordinal	202
Número de compte CCC:	ES97 2100 8101 9122 0013 8888
Tipus compte:	Operatiu

A) SALDO ENTITAT FINANCERA del dia 31 de desembre de 2021	3.552.192,23
--	---------------------

JUSTIFICACIÓ DE DIFERÈNCIES SALDOS A / B:

(-) Pagaments comptabilitzats pendents de càrrec en compte:		
	data	import
		0,00
(+) Quantitats carregades pendents de comptabilitzar o retrocedir:		
	data	import
Liquidació ATC 2021/0009	09/12/21	12,89
		12,89
(-) Quantitats abonades en compte pendents de comptabilitzar:		
	data	import
		0,00
(+) Ingressos comptabilitzats pendents d'abonar en compte:		
	data	import
		0,00

B) SALDO EN ACTA D'ARQUEIG del dia 31 de desembre de 2021	3.552.205,12
--	---------------------



Aquesta és una còpia impresa del document electrònic (Ref.: 439630 RBQXX-9PQME-4AO2R FF6019D2E3F8847B8F92CE560C8A1B33BC29B54) generada amb l'aplicació informàtica Firmadoc. El document estàSIGNAT. Mitjançant el codi de verificació podeu comprovar la validesa de la signatura electrònica dels documents signats a l'adreça web: http://www.dgfi.cat/verificadorsXaloc

CONCILIACIÓ BANCÀRIA

ENTITAT:	CaixaBank, SA
Ordinal	208
Número de compte CCC:	ES83 2100 9046 9002 0005 7669
Tipus compte:	Operatiu (ingressos NIVI)

A) SALDO ENTITAT FINANCERA del dia 31 de desembre de 2021	99.807,33
--	------------------

JUSTIFICACIÓ DE DIFERÈNCIES SALDOS A / B:

(-) Pagaments comptabilitzats pendents de càrrec en compte:		
data	import	
		0,00

(+) Quantitats carregades pendents de comptabilitzar o retrocedir:		
data	import	
Comissió ingrés	26/11/21 11,88	
Comissió ingrés	27/11/21 5,40	
Comissió ingrés	28/11/21 5,75	
Comissió ingrés	29/11/21 7,56	
Comissió ingrés	30/11/21 2,43	
Comissió ingrés	01/12/21 3,06	
Comissió ingrés	02/12/21 5,94	
Comissió ingrés	03/12/21 5,76	
Comissió ingrés	04/12/21 0,04	
Comissió ingrés	05/12/21 1,24	
Comissió ingrés	06/12/21 0,08	
Comissió ingrés	07/12/21 0,10	
Comissió ingrés	08/12/21 0,07	
Comissió ingrés	09/12/21 0,11	
Comissió ingrés	11/12/21 0,16	
Comissió ingrés	12/12/21 0,08	
Comissió ingrés	14/12/21 0,44	
Comissió ingrés	15/12/21 0,04	
Comissió ingrés	16/12/21 0,10	
Comissió ingrés	17/12/21 0,08	
		50,32

(-) Quantitats abonades en compte pendents de comptabilitzar o retrocedir:		
data	import	
		0,00

(+) Ingressos comptabilitzats pendent d'abonar en compte:		
data	import	
		0,00

B) SALDO EN ACTA D'ARQUEIG del dia 31 de desembre de 2021	99.857,65
--	------------------

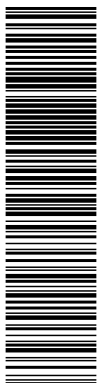

Aquesta és una còpia impresa del document electrònic (Ref.: 438638-HYE86-AG3OM-8NPUY_40949068AE-EE49DD201A9DC6E8A8F71F35B2864) generada amb l'aplicació informàtica Firmadoc. El document estàSIGNAT. Mitjançant el codi de verificació podeu comprovar la validesa de la signatura electrònica dels documents signats a l'adreça web: <http://www.ddgi.cat/verificacioXaloc>



CONCILIACIÓ BANCÀRIA

ENTITAT:	CaixaBank, SA
Ordinal	805
Número de compte CCC:	ES51 2100 5214 8813 0000 8395, abans Bankia ES40 2038 9157 5160 0002 4753
Tipus compte:	Bestreta Caixa Fixa: Administració

A) SALDO ENTITAT FINANCERA del dia 31 de desembre de 2021	5.578,84
--	-----------------

JUSTIFICACIÓ DE DIFERÈNCIES SALDOS A / B:

(-) Pagaments comptabilitzats pendents de càrrec en compte:		
	data	import
		0,00
(+) Quantitats carregades pendents de comptabilitzar o retrocedir:		
	data	import
Disposat en metàl·lic	31/12/21	203,05
Solred	07/12/21	218,11
		421,16
(+) Ingressos comptabilitzats pendent d'abonar en compte:		
	data	import
		0,00
(-) Quantitats abonades en compte pendents de comptabilitzar:		
	data	import
		0,00

B) SALDO EN ACTA D'ARQUEIG del dia 31 de desembre de 2021	6.000,00
--	-----------------

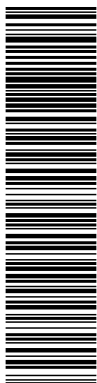

CONCILIACIÓ BANCÀRIA

ENTITAT:	CaixaBank, SA
Ordinal	808
Número de compte CCC:	ES66 2100 5214 8513 0001 5256, abans Bankia ES42 2038 9157 5160 0006 9725
Tipus compte:	Bestreta Caixa Fixa: Informàtica

A) SALDO ENTITAT FINANCERA del dia 31 de desembre de 2021	1.479,60
--	-----------------

JUSTIFICACIÓ DE DIFERÈNCIES SALDOS A / B:

(-) Pagaments comptabilitzats pendents de càrrec en compte:		
	data	import
		0,00
(+) Quantitats carregades pendents de comptabilitzar o retrocedir:		
	data	import
FNMT	14/12/21	16,94
Nominalia.com	17/12/21	380,13
Atlassian	22/12/21	41,38
Macnificos	23/12/21	51,97
Tecnogallery	27/12/21	29,98
		520,40
(-) Quantitats abonades en compte pendents de comptabilitzar:		
	data	import
		0,00
(+) Ingressos comptabilitzats pendents d'abonar en compte:		
	data	import
		0,00

B) SALDO EN ACTA D'ARQUEIG del dia 31 de desembre de 2021	2.000,00
--	-----------------

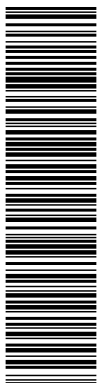

CONCILIACIÓ BANCÀRIA

ENTITAT:	CaixaBank, SA
Ordinal	200
Número de compte CCC:	ES53 2100 5214 8913 0002 8874, abans Bankia ES38 2038 9157 5360 0001 1014
Tipus compte:	Operatiu

A) SALDO ENTITAT FINANCERA del dia 31 de desembre de 2021	3.185.713,01
--	---------------------

JUSTIFICACIÓ DE DIFERÈNCIES SALDOS A / B:

(-) Pagaments comptabilitzats pendents de càrrec en compte :		
	data	import
		0,00
(+) Quantitats carregades pendents de comptabilitzar o retrocedir:		
	data	import
Entitat Autònoma del DOGC	01/10/21	218,40
		218,40
(-) Quantitats abonades en compte pendents de comptabilitzar o retrocedir:		
	data	import
		0,00
(+) Ingressos comptabilitzats pendent d'abonar en compte:		
	data	import
		0,00

B) SALDO EN ACTA D'ARQUEIG del dia 31 de desembre de 2021	3.185.931,41
--	---------------------

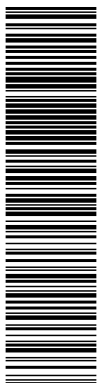

Aquesta és una còpia impresa del document electrònic (Ref.: 438638-HYE86-AG3OM-8NPUY_40949068AE-EE49DD201A9DC6E8A8F71F35B2864) generada amb l'aplicació informàtica Firmadoc. El document estàSIGNAT. Mitjançant el codi de verificació podeu comprovar la validesa de la signatura electrònica dels documents signats a l'adreça web: <http://www.ddgi.cat/verificacioXaloc>



CONCILIACIÓ BANCÀRIA

ENTITAT:	CaixaBank, SA
Ordinal	805
Número de compte CCC:	ES51 2100 5214 8813 0000 8395, abans Bankia ES40 2038 9157 5160 0002 4753
Tipus compte:	Bestreta Caixa Fixa: Administració

A) SALDO ENTITAT FINANCERA del dia 31 de desembre de 2021	5.578,84
--	-----------------

JUSTIFICACIÓ DE DIFERÈNCIES SALDOS A / B:

(-) Pagaments comptabilitzats pendents de càrrec en compte:		
	data	import
		0,00
(+) Quantitats carregades pendents de comptabilitzar o retrocedir:		
	data	import
Disposat en metàl·lic	31/12/21	203,05
Solred	07/12/21	218,11
		421,16
(+) Ingressos comptabilitzats pendent d'abonar en compte:		
	data	import
		0,00
(-) Quantitats abonades en compte pendents de comptabilitzar:		
	data	import
		0,00

B) SALDO EN ACTA D'ARQUEIG del dia 31 de desembre de 2021	6.000,00
--	-----------------

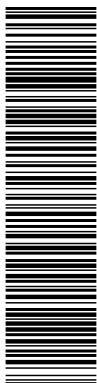

CONCILIACIÓ BANCÀRIA

ENTITAT:	CaixaBank, SA
Ordinal	807
Número de compte CCC:	ES66 2100 5214 8113 0002 2921, abans Bankia ES19 2038 9157 5260 0003 1193
Tipus compte:	Bestreta Caixa Fixa: Oficines

A) SALDO ENTITAT FINANCERA del dia 31 de desembre de 2021	1.550,00
--	-----------------

JUSTIFICACIÓ DE DIFERÈNCIES SALDOS A / B:

(-) Pagaments comptabilitzats pendents de càrrec en compte:		
	data	import
		0,00
(+) Quantitats carregades pendents de comptabilitzar o retrocedir:		
	data	import
Disponibilitat en metàl·lic	31/12/21	450,00
		450,00
(+) Ingressos comptabilitzats pendent d'abonar en compte:		
	data	import
		0,00
(-) Quantitats abonades en compte pendents de comptabilitzar:		
	data	import
		0,00

B) SALDO EN ACTA D'ARQUEIG del dia 31 de desembre de 2021	2.000,00
--	-----------------